

CELEBRACIÓN DEL DÍA DEL PROTÉSICO DENTAL



Premio a la excelencia 2011 al PRODUCTO.
Otorgado a: GRADIA DE GC EUROPA.
Recoge el premio D. EDUARDO BLANCO DOMÍNGUEZ. Hace entrega del mismo D. JOAQUÍN MADRUEÑO.



Premio a la excelencia 2011 al SERVICIO.
Otorgado a: GT MEDICAL.
Recoge D. TOMÁS DE ANDRÉS. Entrega D. CARLOS MACHUCA.



Premio a la excelencia 2011 A LA TRAYECTORIA PROFESIONAL.
Otorgado a: D. SANTOS GÓMEZ MUÑOZ. Entrega D. JOAQUÍN MADRUEÑO.



Premio A LA EMPRESA EXTERNA
A LA PRÓTESIS DENTAL.
Otorgado a: BANESTO.
Recoge: D.ª ELOISA RODRÍGUEZ (SUBDIRECTORA GENERAL DE BANESTO) Y D. GONZALO CRESPO (RESPONSABLE DE NEGOCIOS, COMERCIO Y AUTÓNOMOS).
Entrega: D. JUAN JOSÉ NAVARRO



Premio I + D + I.
Otorgado a: CENDRES & METAUX.
Recoge: D.ª AMALIA MILLÁN. Entrega: D. JUAN CARLOS MEGÍA



www.colprodecam.org

www.undentistanoesunprotésico.es





Junta de Gobierno

Presidente de Honor

Erico Rodríguez-Torices Sanz

JUNTA DE GOBIERNO

Presidente

Juan José Navarro Abad

Vicepresidente

Esteban Mayoral Ordóñez

Secretario

Ángel Luis Romero de Miguel

Tesorero

Juan Carlos Megía Real

Interventor de Cuentas

Enrique Díaz Mayoral

Vocal

Carlos Machuca Pulido

Vocal

Joaquín Madrueño Arranz

Vocal

Antonio Roldán Gómez

Vocal

Guillermo Jiménez García

Secretaría

Horario de Oficina Secretarías

Elena Muñoz de Osma y

Paz García Adrián

Lunes a Viernes: de 10 a 15 horas

y Miércoles de 16,30 a 20,30 horas

Teléfono: 91 758 02 38

Teléfono y fax: 91 758 02 39

Correo: info@colprodecam.org

Página web: www.colprodecam.org

Marketing y Comunicación

Responsable: Dionisio García Gil

De lunes a viernes de 9,30 a

13,30 horas

Correo: dioni_garciagil@yahoo.es

Teléfono: 91 559 48 63 / 615 88 33 10

Asesoría Jurídica

Asesoría Civil, Penal, Mercantil y

Administrativo-Sanitaria

Responsable: Juan Murall Herreros

De lunes a viernes de 10,00 a 14,00

horas y de 17,00 a 20,00 horas.

Teléfonos: 620 315 984 / 647 878 745

Correo: jmurall@telefonica.net

Asesoría Laboral, Fiscal y Contable

Responsable: Alberto Sánchez Moreno

De lunes a viernes de 10,00 a

14,00 horas y de 17,00 a 20,00 horas.

Teléfonos: 91 873 46 20 / 629 046 457

Fax: 91 876 10 17

Correo: gealsi@gealsiasesores.es

Colaboradores

Alfonso Carretero

Amador Oliver

Ángel Luis Romero de Miguel

Antonio Roldán

Bettina Cortés

Carlos de Gracia

Carlos Machuca Pulido

Carmen Martínez

César León

Enrico Pérez

Erico Rodríguez-Torices Sanz

Esteban Mayoral Ordoñez

Esteban Xam-Mar

Eva Millán Barrio

Francisco Troyano

Germán Vincent

Iñigo Casares

Isabel (Bredent)

Jaime Mayos

Joan Oliva

Joaquín Madrueño

Jorge Reyes Minguillán

José Domingo González

José Escribano Solís

José Luis Sánchez Rubio

José María Fonollosa Pla

José Ramón Piñeira

José Ribagorda

Juan Carlos Ezquerro

Juan Carlos Gavira

Juan Carlos Megía Real

Juan José Sempere

Juan Yarza

Julián Castillo

Lucio Álvarez

Luis Martín

Luis Miguel Vera

Mariano Bueno

Miguel Coronel

Ralf Essers

Publicidad

Unidesa

3

GT Medical

5

Citroën

7

Rotativos Estevez

7

Laboratorio Dental Reyes

9

TSM Acetal (1+1 Dental)

11

Banco Sabadell

17

inLab CAD/CAM

21

Astratech

25

Dental Everest

27

ASAP (Mensajería)

31

For Jobs

33

Straumann

35

MAZ

37

Red Dental

39

Dentaurum

43

ASTEM Software

45

Zirkonzahn

47

ETEE - Escuela Técnica de

Enseñanzas Especializadas

49

Cirujano e Implantólogo Oral

51

Talladium

55

Asoprodentes

56-57

Kuss Dental

73

Ivoclar Vivadent

77

Dentalla

81

Createch Medical

84

NUEVA DIRECCIÓN DEL COLEGIO

Teniente Coronel Noreña, 11 - 1º. (Junto a Metro Legazpi)

Seguimos manteniendo los mismos números de teléfono y dirección de correo electrónico

unidesa - *odi* presenta:

La gama mas completa de resinas.



Cuando cada trabajo es el más importante, no se puede dejar nada al azar.

Los protésicos más exigentes eligen resinas de unidesa-odi, la mejor opción para garantizar un acabado y calidad óptimos.

Ahora su pedido por porciones le da más:
idobase, idodent, idofast & idopress

**40% de
descuento**

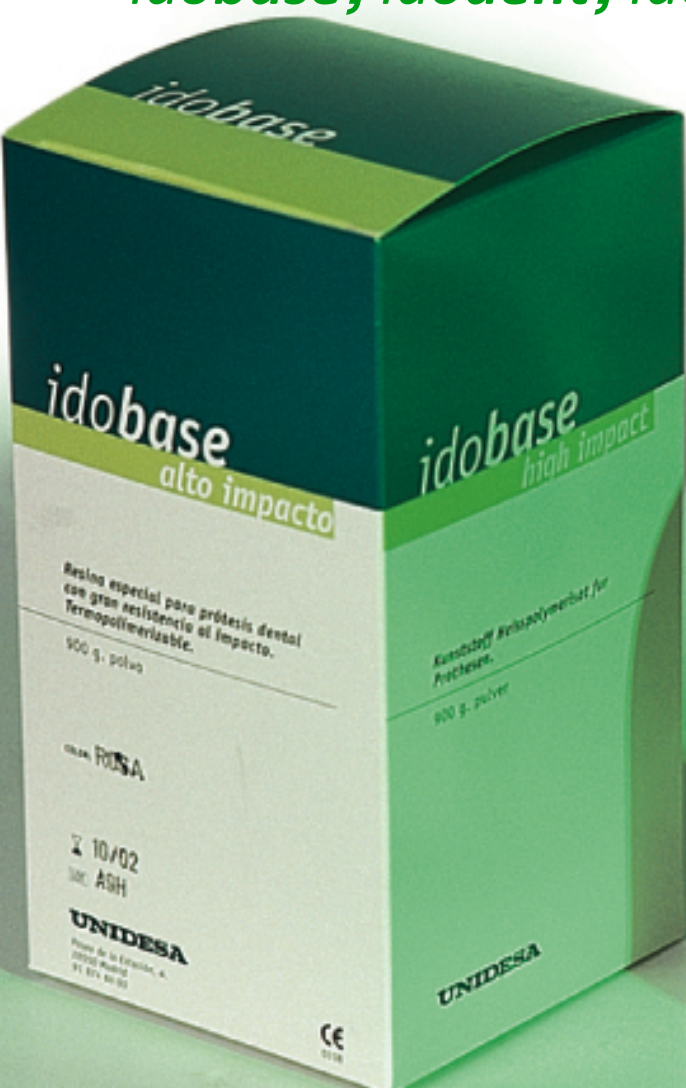

Elija **Unidesa-odi** Fabricante Español!
GANAN USTED, GANA ESPAÑA

UNION DENTAL, S.A.

****Promoción válida hasta el 31.05.12**

Pso. De la Estación 4 -28550 Tielmes de Tejuña - MADRID Tel.:918 737 630 - Fax.:918 746 490 - e-mail: unidesa@unidesa-odi.com



6.
**ASAMBLEA
GENERAL**
Juan José Navarro Abad
Presidente

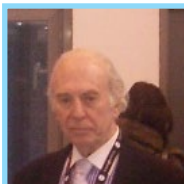

8.
**EL COLEGIO EN
EXPO DENTAL 2012**
Juan José Navarro Abad
Presidente



40.
**GANADORES
CONCURSO FOTOGRAFIA,
POESIA Y NARRATIVA**



44.
**REFORMA
LABORAL 2012**
(RDL 3/2012, de 10 de Febrero)

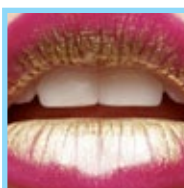

14.
LA FONO-VOCALIZACIÓN
Cesar León Navarro



52.
**EL AJO MORADO
DE LAS PEDROÑERAS**
Castilla-La Mancha



20.
**EL BERILIO SIGUE DANDO
DE QUE HABLAR.....**
Juan Carlos Megía
Presidente Comisión de Formación

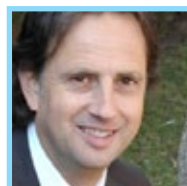

70.
**CURSO REHABILITACIONES
COMPLETAS ACRÍLICAS
SOBRE IMPLANTES**
D. José Mª Fonollosa Plá



28.
**CELEBRACIÓN DEL
DÍA DEL PROTÉSICO DENTAL**
Ángel Luis Romero de Miguel
Secretario



76.
**¿MÁS DE
LO MISMO?**
La Junta de Gobierno

CAPITAL DENTAL:
*Porque esta revista es
de CAPITAL importancia
en el sector DENTAL.*

CAPITAL DENTAL no se identifica necesariamente con las opiniones vertidas en sus páginas por los colaboradores, ni por la información de los anuncios publicitarios.



Edita: Ilustre Colegio Profesional de Protésicos Dentales de la Comunidad de Madrid
Director: Esteban Mayoral Ordóñez
Director de Publicidad: Dionisio García Gil

NUEVO SCAN-FIT®

~~**17.000€**~~

**OFERTA LANZAMIENTO
15.000€**



**Módulo de Implante
Módulo de Barras.**

Librería de implantes de GT-Medical completa

**Libre de mantenimiento
Servicio Técnico Nacional**

**Formación
Transporte
Información**

AMPLIA GAMA DE INDICACIONES:

- » Coronas anatómicas
- » Cofias anatómicas reducidas
- » Cofias offset
- » Estructuras de puente
- » Inlays-Venners
- » Implantes
- » Barras e Híbridas
- » Estructuras Implantosoportadas
- » TrueSmile

ESCÁNERES INTRAORALES:

Importados directamente procedentes de Cadent iTero.
Perfecta integración con el escáner intraoral de MHT.
Cualquier otro escáner, intraoral o de escritorio, que edite en formato abierto de archivos STL, se puede utilizar con Scan-Fit® para diseñar coronas y puentes.

TLF: (+34) 91 380 65 75
Servicio Técnico: sat@gt-medical.com
www.gt-medical.com



Asamblea General Ordinaria y Extraordinaria del Ilustre Colegio Profesional de Protésicos Dentales de la Comunidad de Madrid

El pasado **9 de marzo de 2012**, en el Instituto de Formación Empresarial de la Cámara de Comercio de Madrid, se celebró la Asamblea General Ordinaria del Colegio y a continuación Asamblea General Extraordinaria.

En la primera fue aprobado por mayoría el estado de cuentas del ejercicio 2011, que fue sometido como en años anteriores a una Auditoría Externa e Independiente y se propuso como siempre la posibilidad para que cualquier colegiado pueda comprobar, auditar y verificar con sus correspondientes facturas, soportes bancarios, el total de la documentación del Colegio. También se aprobó el presupuesto económico para el ejercicio 2012. Así mismo el Secretario informó a los colegiados asistentes sobre las actividades llevadas al cabo por el Colegio durante el último año.

Fue aprobada por unanimidad la modificación del artículo 4 de los estatutos colegiales y quedó establecida **como denominación del Colegio “Ilustre Colegio Profesional de Protésicos Dentales de la Comunidad de Madrid”** y como nuevo domicilio social en Madrid la “Calle Teniente Coronel Noreña, 11 planta 1ª”.

Una vez finalizada ésta y tras un descanso, se procedió a la celebración de la Asamblea General Extraordinaria del Colegio con un único punto en el orden del día:

1.- Aprobación, si procede, de otorgar una mención honorífica, a título póstumo, al colegiado, Don Juan Carlos Delgado García, fallecido el pasado día 18 de diciembre de 2011, de conformidad a lo establecido en el artículo 88 de los Estatutos colegiales por su colaboración en el desarrollo de la profesión del protésico dental.

El punto fue aprobado por unanimidad y la mención fue entregada al hermano del fallecido, en la celebración del Día del Protésico.

Una vez finalizado el orden del día previsto de ambas Asambleas se desarrolló un debate por parte de los asistentes sobre la grave situación que atraviesa la profesión debido a la crisis económica que estamos padeciendo.

Los colegiados pudieron participar y exponer su punto de vista tanto en las cuestiones planteadas en el debate como en aquellas que consideraron de interés para la profesión.

La Asamblea finalizó a las 20,00 horas con el agradecimiento del Presidente a los asistentes.





CITROËN

60 años al servicio del automóvil
en el corazón de madrid

Preguntar por
Raul Marugan



- Servicio comercial de vehículos nuevos y de ocasión.
- Servicio postventa de mecánica, mantenimiento express, electricidad, carrocería (chapa y pintura), piezas de recambio y accesorios.



AUTOMOCIÓN ARGÜELLES, S.L.

CONCESIONARIO OFICIAL CITROËN

TEL.: 915 431 862

C/Gaztambide, 14 - 28015 Madrid

(a 200 metros de El Corte Inglés de la calle Princesa)

autarguelles@autarguelles.redcitroen.com

www.autarguelles.citroen.es



Rotativos Estevez

C/. Bravo Murillo, 211 bis 1.º E
28020 Madrid

91.332.49.82

91.828.53.40

Todo en Instrumentos Rotativos para Laboratorio

• Cerámica

• Resinas



• Metal

• Ortodoncia



Consulte nuestro Catálogo y Ofertas Especiales.

mail.rotativosestevez@hotmail.com

El Ilustre Colegio de Protésicos Dentales de Madrid, en EXPODENTAL 2012

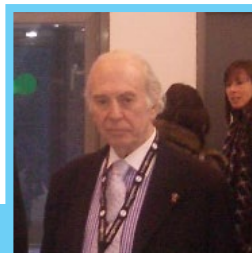

D. Juan José Navarro Abad
Presidente Colegio de Protésicos
de la Comunidad Autónoma de Madrid

El Ilustre Colegio de Protésicos Dentales de Madrid, estuvo presente durante toda la edición de Expodental, en el stand 7G08B del Pabellón 7, donde se prestó atención a todos los colegiados que nos visitaron.



El Presidente del Colegio, en el stand durante la feria.



Representantes de la Junta de Gobierno del Colegio, junto con D. José Mª Herranz (Presidente Honorífico de Gaceta Dental).

Además, durante la inauguración de la Feria, el Colegio estuvo representado por D. Juan José Navarro, D. Juan Carlos Megía y D. Carlos Machuca.



Las distintas autoridades de Expodental, junto con el Presidente de Ifema Excmo. Sr. Don José Mª Álvarez del Manzano y López del Hierro, durante el corte de la cinta inaugural.



Los representantes del Colegio, durante varios momentos de la inauguración de Expodental 2012

Desde estas líneas, queremos agradecer a todos los colegiados de Madrid, su presencia en el stand de su Colegio durante la Feria y os emplazamos a la edición de 2014, donde esperamos que la situación de nuestra querida profesión, haya mejorado notablemente.

D. JUAN JOSÉ NAVARRO ABAD
Presidente Colegio Protésicos Dentales
de la Comunidad Autónoma de Madrid

Laboratorio Dental Reyes

C/ Belmonte de Tajo, 19 - 1º - 1 - C.P. 28.019 Madrid
Tlfno: 91 460 97 08 - Móvil: 650 40 95 50
E-mail: dentalreyes@dentalreyes.e.telefonica.net

¡¡ Nos conocen por lo que hacemos, no por lo que decimos !!

CENTRO DE ESCANEADO y FRESADO DE ZIRCONIO

Zirconio, el material mas biocompatible para la salud bucodental

Estudio, planificación y Diseño por Profesionales

Da el salto a la estética

Simplificamos tu trabajo

Aseguramos tu éxito

Ajustes Impresionantes

Firma del acuerdo de colaboración entre el Ilustre Colegio de Protésicos Dentales de Madrid y Banesto

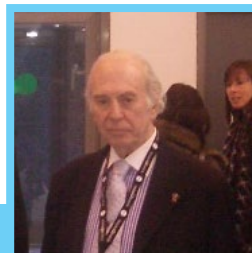

D. Juan José Navarro Abad
Presidente Colegio de Protésicos
de la Comunidad Autónoma de Madrid

El pasado 16 de marzo se procedió a la firma en Madrid del Convenio de Colaboración entre el Colegio de Protésicos Dentales de la Comunidad de Madrid y Banesto.

A la firma asistieron la Subdirectora General de Banesto y Responsable de Instituciones, D.^a Eloísa Rodríguez y D. Gonzalo Crespo, responsable de Negocios, Comercios y Autónomos. Y por parte del Colegio, D. Juan José Navarro Abad (Presidente) y D. Juan Carlos Megía Real (Tesorero).

Banesto nos ha presentado una oferta Global y específica de NCA para el desarrollo de la profesión con cuenta profesional, tarjeta fidelidad, ICO y gama de Activo Profesional así como otra oferta personal con campaña nómina, tarjetas y seguros.

Entre las acciones de difusión de la oferta ya han participado en EXPODENTAL y próximamente estarán presentes en la web y en Capital Dental.

Así mismo, en coordinación entre el Colegio y Banesto, se realizarán jornadas de formación, mailing interno, desayunos de trabajo, etc.



Firma del acuerdo

Esperando que este acuerdo, sea de su interés.
Reciba un cordial saludo.

D. JUAN JOSÉ NAVARRO ABAD
Presidente Colegio Protésicos Dentales
de la Comunidad Autónoma de Madrid

C/ ALPUJARRAS, 2A
28032 MADRID
TLF.: 91 301 41 62
687 594 188
Web: www.tmi-spain.com
E-mail: info@tmi-spain.com

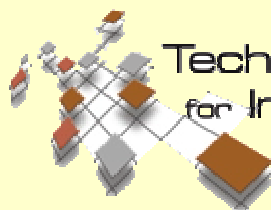

Techniques & Materials
for Implantology

SOLUCIONES ESTÉTICAS EN IMPLANTOPROTESIS

TSM ACETAL



- DISMINUYE
LAS CARGAS
EN LOS
IMPLANTES
- NO SE
ADHIERE
LA PLACA
- AISLANTE
TÉRMICO



Para una sonrisa sin edad

ESTÉTICA y
PRECISIÓN
a SU ALCANCE

TSM ACETAL



ZIRKONZAHN



UNIDESA-ODI



TALLADIUM



CREATECH



DENTALLA



CASA SCHMIDT

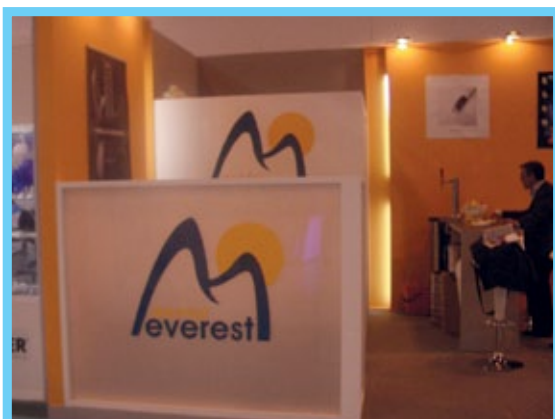

DENTAL EVEREST

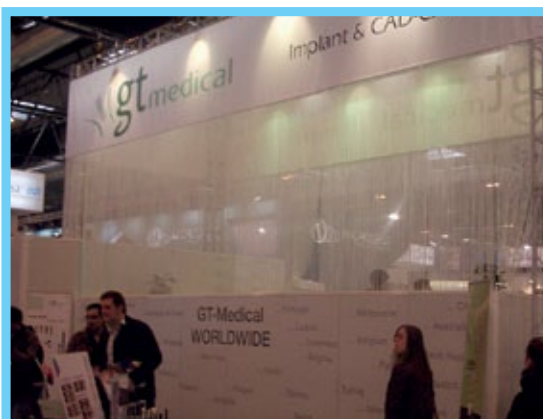

GT MEDICAL



GC EU

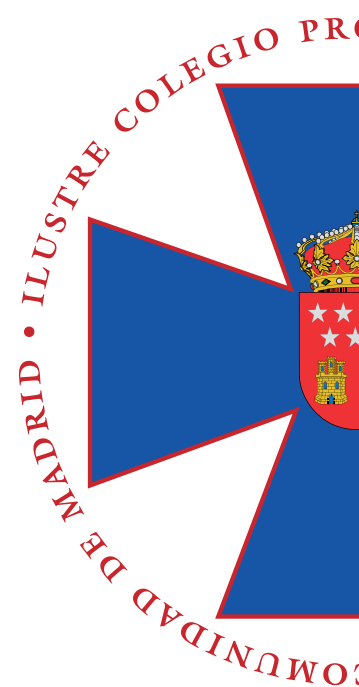

Los Patrocinadores del Colegio, en Expodental



MEDIUM



REDE DENTAL

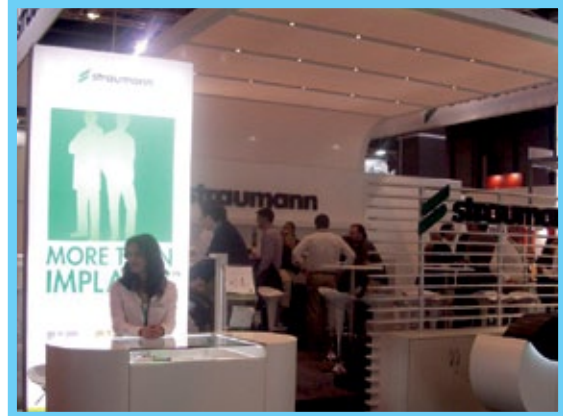

STRAUMANN

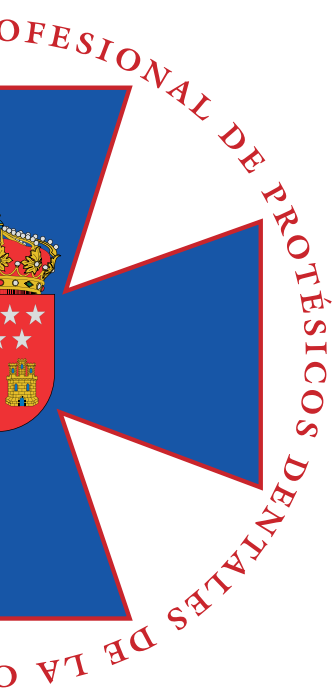

2012



IVOCAR-VIVADENT

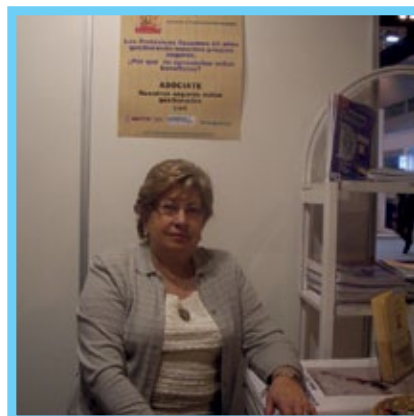

ASOPRODENTES



ASTEM



EUROPE



KUSS DENTAL



INLAB CAD-CAM

La Fono-Vocalización

La fisiología de la producción del habla. La fabricación de cualquier tipo de prótesis dental, va estrechamente relacionada con la fonación, así como la sensación que le produce al usuario, el sonido que emite con la prótesis. Para solucionar dicha sensación, y en otros casos, para confeccionar la prótesis y adaptarla a las necesidades fonativas del paciente/usuario, nos vemos obligados a realizar la prótesis en estrecha colaboración con el paciente.

Pues únicamente él puede indicarnos la sensación que le produce la emisión de sonidos en función de: la colocación de piezas protésicas según su: angulación, vestibulización, palatinización, lingualización, oclusión, volumen, espesor, etc, en las distintas fases de la fabricación de la prótesis a medida.

Para ello debemos de tener unas nociones básicas de cómo se producen los sonidos, la fonación y qué factores influyen.

La fono-vocalización, es un acto totalmente voluntario.

Para que se realice la fonación intervienen:

- ❑ El diafragma
- ❑ Los pulmones
- ❑ La tráquea que impulsa el aire
- ❑ El aparato de la fonación con estructuras que vibran (cuerdas vocales) produciendo el sonido
- ❑ Las fosas nasales
- ❑ Laringe (sirve para dar el timbre de voz)
- ❑ Senos maxilares que actúan como cámaras de resonancia.

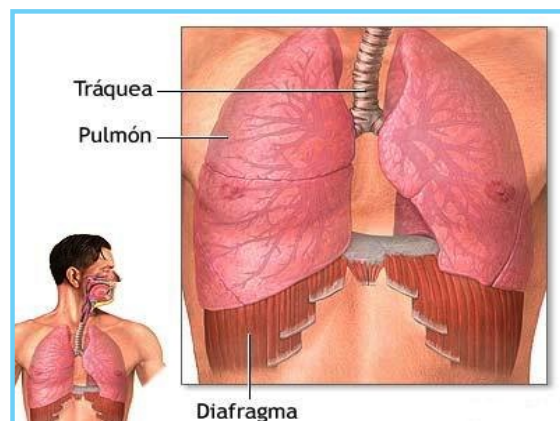
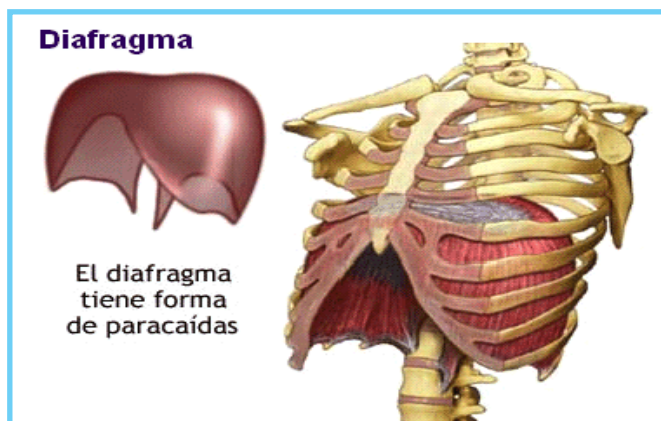

Entre la cavidad bucal:

- las fosas nasales,
- la lengua,
- los dientes y el velo del paladar se crean una serie de válvulas que sirven para articular las palabras.

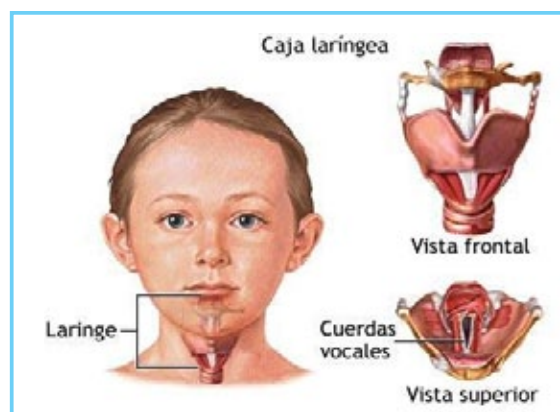

Los órganos que intervienen en la articulación del sonido pueden ser móviles o fijos.

Son móviles:

- ❑ Los labios
- ❑ La mandíbula
- ❑ La lengua
- ❑ Las cuerdas vocales, que a veces reciben el nombre de órganos articulatorios. Con su ayuda, el paciente modifica la salida del aire que procede de los pulmones.

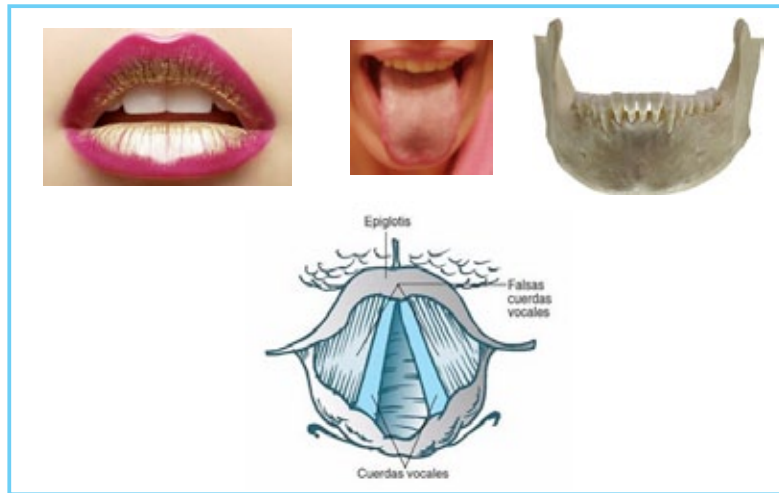

Son fijos:

- ❑ Los dientes
- ❑ Los alvéolos
- ❑ El paladar duro y
- ❑ El paladar blando.

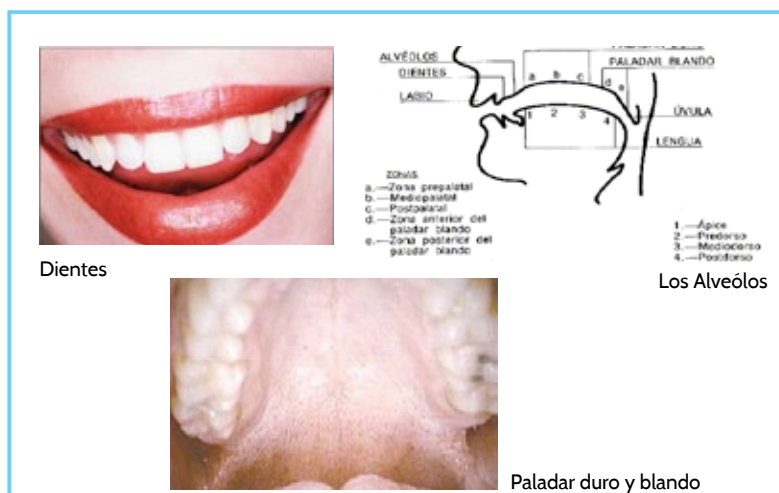

Los sonidos se producen cuando se ponen en contacto dos órganos articulatorios por ejemplo el bilabial (p), que exige el contacto entre los dos labios; también cuando se ponen en contacto un órgano fijo y otro articulatorio, y el sonido se nombra con los órganos que producen la juntura, o punto de articulación, como por ejemplo el sonido labiodental (f) que exige el contacto entre el labio inferior y los incisivos superiores. Cuando es la lengua el órgano móvil no se hace referencia a ella en la denominación del sonido, así el sonido (t) que se produce cuando la lengua toca la parte palatina de los incisivos superiores se llama dental.



- ❑ **Labiodentales:** se articulan por la oposición de los dientes superiores con el labio inferior. (Ej.: /f/).
- ❑ **Linguodentales:** se articulan por la oposición de la punta de la lengua con los dientes superiores. (Ej.: /d/).
- ❑ **Alveolares:** se articulan por la oposición de la punta de la lengua con la región alveolar del paladar. (Ej.: /g/).
- ❑ **Palatales:** se articulan por la oposición de la lengua con el paladar duro.
- ❑ **Velares:** se articulan por la oposición de la parte posterior de la lengua con el paladar blando. (Ej.: sonido jota).

Consonantes según la oclusión

- ❑ **Oclusivas:** el flujo es completamente obstruido durante un instante, y luego se suelta, para producir el sonido. Los sonidos /p/, /t/, /k/, /b/, /d/ y /g/ son oclusivos, los tres primeros son sordos y los segundos sonoros.
- ❑ **Fricativas:** el flujo de aire no se detiene totalmente, pero hay una obstrucción perceptible. Por ejemplo: /f/, /s/, /z/, etc.
- ❑ **Aproximantes:** el flujo de aire apenas es obstaculizado, pero hay una variación en el perceptible. Por ejemplo: /l/, /r/.

El habla, como señal acústica, se produce a partir de las ondas de presión que salen de la boca y las fosas nasales de un individuo. El proceso comienza con la generación del flujo de aire en los pulmones, al pasar por las cuerdas vocales, y su posterior perturbación por algunas constricciones y configuraciones de los órganos superiores. Así, en el proceso de fonación intervienen distintos órganos a lo largo del llamado tracto vocal. El conjunto de órganos que intervienen en la fonación puede dividirse en tres grupos bastante bien delimitados:

- 1) Cavidades infragloticas (sistema sub-glotal) u órgano respiratorio.
- 2) Cavidad laríngea u órgano fonador.
- 3) Cavidades supragloticas.

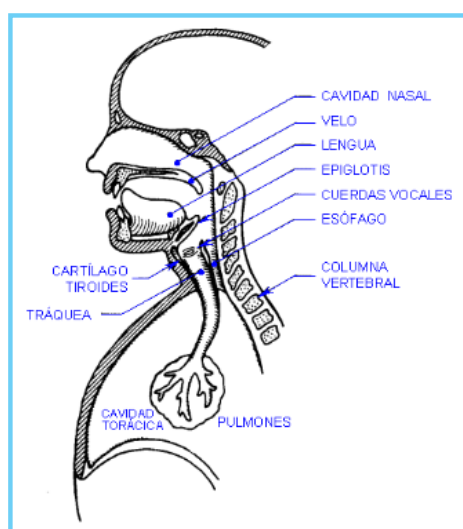

Cavidades supraglóticas

Las cavidades supraglóticas están constituidas por la **faringe**, la **cavidad bucal** y la **cavidad nasal**. Su misión fundamental de cara a la fonación es perturbar adecuadamente el flujo de aire procedente de la laringe, para dar lugar finalmente a la señal acústica generada a la salida de la nariz y la boca.

La faringe es una cavidad en forma tubular que une la laringe con las cavidades bucal y nasal, y que suele dividirse en tres partes: faringe laríngea, faringe bucal (boca) y faringe nasal, las dos últimas separadas por el velo del paladar. El volumen de la faringe laríngea puede ser modificado por los movimientos de la laringe, la lengua y la epiglotis mientras que el volumen de la faringe bucal se modifica por el movimiento de la lengua.

Professional BS

BS Cuenta Profesional

OFERTA PARA:



Colegio Profesional de Protésicos Dentales
de la Comunidad de Madrid

**«No me cobran comisiones
por mi cuenta. Eso sí
es un trato diferencial»**

BS Cuenta Profesional es la cuenta que **lo tiene todo, excepto comisiones¹**:

- | | |
|------------------------|--|
| 0
comisiones | ■ 0 euros de mantenimiento ¹ |
| | ■ 0 euros de administración ¹ |
| | ■ 0 euros por ingreso de cheques |

Abra ya su cuenta y acceda al resto de condiciones preferentes que Professional BS le ofrece por ser miembro de su colectivo profesional.

Ahora, además, solo por hacerse cliente, conseguirá **un práctico regalo.**



Memoria USB
de 8 Gb

Infórmese sobre Professional BS en nuestras oficinas, en el **902 383 666** o directamente en **professionalbs.es**.

SOLO PARA PROFESIONALES

1. Excepto cuentas inoperantes en un período igual o superior a un año y con un saldo igual o inferior a 150 euros.



La faringe nasal y las restantes cavidades nasales forman, desde el punto de vista de su acción sobre el flujo de aire procedente de la faringe, un resonador que puede o no conectarse al resonador bucal mediante la acción del velo del paladar. Según el resonador nasal esté o no conectado, el sonido será nasal u oral, respectivamente.

Si hacemos una descripción de la cavidad bucal (esquemática en la ilustración), podemos señalar las siguientes partes:

- ▣ Los labios en el extremo
- ▣ Los dientes
- ▣ La zona alveolar, entre los dientes y el paladar duro
- ▣ El paladar, en el que a su vez, y de forma simplificada, podemos distinguir el paladar duro y el paladar blando o velo

La raíz de la lengua forma la pared frontal de la faringe laríngea, y sus movimientos le permiten modificar la sección de la cavidad bucal (movimiento vertical), adelantar o retrasar su posición frente a la de reposo (movimiento horizontal), así como poner en contacto su ápice o la parte trasera con alguna zona del paladar.

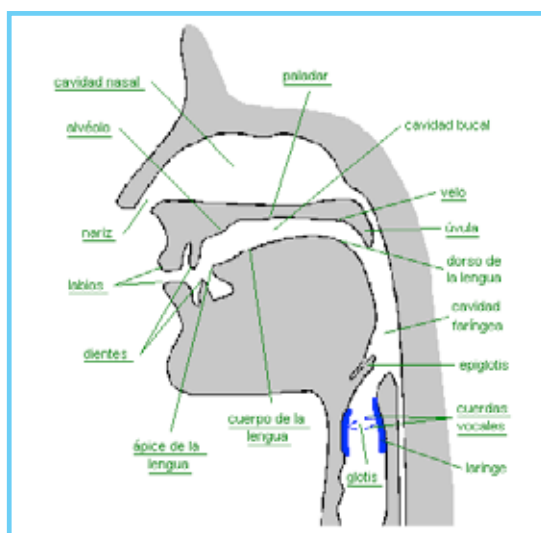

El **movimiento de los labios** también interviene en la articulación, pudiendo ser de apertura o cierre y de protuberancia, alargando en este último caso la cavidad bucal.

De los movimientos de los órganos supraglóticos surgen los distintos modos de articulación de los posibles sonidos emitidos por un locutor. En la mayor parte de los casos es un órgano el que se mueve (**activo**) y otro contra el que se efectúa la articulación (**pasivo**) y según la pareja de órganos activo/pasivo que tengamos, tenemos una serie de posibles articulaciones.

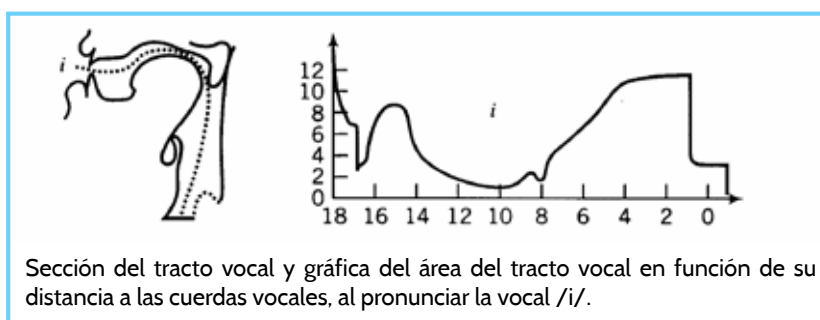

De la cavidad nasal, y en cuyo caso puede suceder que el conducto bucal esté también abierto (como por ejemplo para producir una vocal nasalizada, la /a/ de humano), o cerrado (como por ejemplo en la /m/)

Por el modo de articulación, según se produzca la restricción del flujo de aire al atravesar el tracto vocal. En general se puede hablar de sonidos abiertos, como las vocales, medio cerrados, como algunas consonantes (/s/, /f/, etc.) y cerrados (como la /p/, /t/, etc.). Además, siendo un poco más precisos, podemos establecer una clasificación adicional para la consonantes:

- ❑ Oclusivas: cuando se produce un cierre completo del tracto vocal (por ejemplo en la /p/, /t/ y /k/)
- ❑ Distintos tipos en función del mayor o menor grado de restricción del flujo de aire:
- ❑ Fricativas, en las que se produce un estrechamiento importante del tracto vocal que produce fricción y turbulencia, sin que llegue a haber un cierre completo
- ❑ Africadas, en las que se produce un cierre completo seguido de una pequeña apertura como en las fricativas, como en la /f/ y el sonido “zeta”
- ❑ Nasales, en las que la cavidad bucal está cerrada y el pasaje nasal abierto, como en la /m/ y la /n/
- ❑ Líquidas, en las que hay algún tipo de estrechamiento en el tracto vocal pero no lo suficiente para ser considerada una constricción importante. Se dividen en laterales, en las que la emisión se produce por un lado del tracto vocal (como en la /l/), y vibrantes, en las que vibra el ápice de la lengua (como en la /r/)
- ❑ Bilabiales, como la /b/, /p/ o /m/
- ❑ Labiodentales, como la /f/
- ❑ Linguodentales o dentales, como la /t/ o la /d/
- ❑ Linguointerdentales o interdentes, como la /θ/
- ❑ Linguoalveolares o alveolares, como la /s/, la /n/ o la /r/
- ❑ Linguopalatales o palatales, como el (sonido “elle”, de calle)
- ❑ Linguovelares o velares, como la /k/ o la /x/ (sonido “jota”, de jota)

AUTOR: César León Navarro

Profesor de procedimientos de diagnóstico clínico y productos ortoprotésicos.

Ciclo formativo: Prótesis Dentales

Colegiado Nº 180 colegio de Murcia

Palabras clave: Fonación, Vocalización, Sonidos, Personalización y Articulación.

Resumen:

La fabricación de cualquier producto sanitario a medida “prótesis dental” debe de confeccionarse, respetando al máximo los parámetros fonativos que emite el paciente/usuario. Con ello conseguiremos, que la prótesis se adapte a sus exigencias, a la hora de emitir los sonidos. Evitando con ello, la extraña sensación que le produce a la mayoría de usuarios de prótesis dentales el sonido que emiten con sus prótesis.



El Berilio sigue dando de que hablar... Aviso a Navegantes.....



Juan Carlos Megía Real
Presidente Comisión de Formación
Colegio Protésicos de la Comunidad de Madrid

Después del artículo publicado en la anterior Revista Capital Dental, el Berilio sigue vivo aunque jubilado.

Muchas han sido las llamadas recibidas respecto a este artículo, el cual ha sido un acierto por que al parecer todos lo sabían pero nadie lo decía. En primer lugar quería informaros que existe una normativa muy bien guardada o poco conocida con fecha de Noviembre de 2006, una tal llamada UNE-EN ISO 22674, es una normativa de obligado cumplimiento para los importadores y distribuidores de "Materiales metálicos para aparatos y restauraciones dentales fijas y removibles", y que siendo de referencia desde su publicación en Junio de 2007 se hizo obligatorio con la publicación del Real Decreto 1591/2009 con fecha de 16 de octubre de 2009.

Con esta información completada ahora con la nueva información recibida de las autoridades sanitarias os informo con palabras textuales lo que dice la norma:

5.2. Elementos Peligrosos

5.2.1. Elementos Peligrosos Reconocidos

Para los fines de esta norma internacional los elementos níquel, cadmio y berilio se catalogan como peligrosos.

5.2.2. Límites permitidos para los elementos peligrosos cadmio y berilio.

El material metálico no debe contener más del 0,02% (fracción másica) de cadmio o berilio.

Por estas cuestiones queremos indicar también que a partir de la publicación del BOE con fecha de 16 de octubre de 2009, no se debería utilizar ningún metal que contenga más de 0,02% de Berilio, ya que es perjudicial para la salud.

Muchos han sido los metales que han tenido este compuesto tan habitual en la vida diaria del protésico dental, y la verdad es que me duele mucho el que después de la entrada en vigor de esta norma haya habido tanto Importadores como Distribuidores que hayan seguido jugando con la salud de sus clientes, no entendiendo que seguir con la venta de estos productos perjudican seriamente sus negocios, ya que al final sus clientes se pueden dar de baja a consecuencia de una Berilosis, o de un cáncer de pulmón que puede incluso provocar la muerte.

Y digo yo, ¿en qué mundo vivimos? La verdad es que viendo esto espero que no se vuelva a repetir estas situaciones tan anómalas y tan perjudiciales para la salud de los protésicos dentales.

Quiero dar las gracias a la Firma INDENSA por haber facilitado la documentación que aparece en el artículo, e indicando que están afectados todos los metales y son muchos con un porcentaje superior al 0.02% de berilio en fracción másica.

Quiero agradecer a todas las personas que me han llamado para comentarme cuestiones sobre este artículo, a los que me han parado en la Expo dental para de la misma manera comentarme cuestiones sobre este y darme la enhorabuena sobre este artículo, el cual ha costado casi dos años de trabajo.

D. Juan Carlos Megía Real
Presidente Comisión de Formación

FE DE ERRATAS

En nuestra última edición de esta revista (CAPITAL DENTAL N°65), de Febrero 2012, en el penúltimo párrafo de la página n° 21 en el apartado de conclusiones aparece erróneamente en la frase "Después de estos estudios sobre el Berio, la prohibición del uso y comercialización en España de metales sin este componente,...."

Cuando queríamos decir: "Después de estos estudios sobre el Berio, la prohibición del uso y comercialización en España de metales con este componente,...."

EL ESCÁNER CON TECNOLOGÍA Bluecam

inEos Blue: Precisión, rapidez y control.

El escáner inEos Blue marca un nuevo estándar en el escaneado digital para el laboratorio de prótesis dental. La exclusiva, tecnología Bluecam y una nueva versión de software con funciones más fáciles de usar lo hacen posible.

inEos Blue ofrece flexibilidad y oportunidad de negocio – como unidad independiente conectado a un centro de fresado externo o como componente CAD/CAM del sistema inLab, para una producción en el propio laboratorio.

STL
inside

Ahora es posible exportar los datos de escaneados en formato STL y ser procesados con otro software.

inLab CAD/CAM

Distribuidor autorizado de

sirona

Barcelona: Tel. +34 93 414 62 97
comercial@inlabcadcam.es
www.inlabcadcam.es

LLAMENOS Y CONSIGA SU
inEos Blue GRATIS



Estrategia de la Dirección de Mercados (Strategic Market Management)

Parte 14: Valor de marca.
(Brand Equity).

Conciencia de marca	Brand Awareness
+	+
Asociaciones de la marca	Brand Associations
+	+
Calidad percibida	Perceived Quality
+	+
Lealtad de marca	Brand Loyalty
=	=
VALOR DE MARCA	BRAND EQUITY

D. Dionisio García Gil
Responsable de Marketing y Comunicación

AVISO IMPORTANTE PARA TODOS LOS COLEGIADOS QUE SEAN RESPONSABLES TECNICOS DE LABORATORIOS

Los Técnicos Responsables de laboratorios de Prótesis Dental que hayan sido designados como tales a la Administración Sanitaria, seguirán siendo responsables frente a la misma, aun en el supuesto de que dejen de trabajar en el laboratorio en el que hayan desempeñado dicha función hasta que no se notifique a la Consejería de Sanidad el cese en dicho puesto.



Nuestra página WEB
www.colprodecam.org



www.undentistanoesunprotesico.es



El Ilustre Colegio de Protésicos Dentales de Madrid, inaugura en su nueva sede su Sala de Cursos



D. Juan Carlos Megía Real
Presidente Comisión de Formación Colegio Protésicos
de la Comunidad Autónoma de Madrid.

- Desde el Ilustre Colegio de Protésicos Dentales de la Comunidad de Madrid, tenemos el placer de presentarles y poner a su disposición nuestra sala de cursos, que ocupa una parte importante de la recién estrenada sede del Colegio, sita en la **calle Teniente Coronel Noreña, nº 11, 1º planta**.
- Esta sala dispone de una capacidad para 100 personas, ideal para la presentación de productos, maquinas, conferencias, cursos y demostraciones prácticas, todo ello en una zona muy bien comunicada con transporte público (RENFE, Metro, autobuses de la EMT y parada de taxis) y disponibilidad de hotel a menos de 150 metros. Un mundo de posibilidades para las casas comerciales y los colegiados.
- Si quieren visitar nuestra sala de cursos, no duden en ponerse en contacto con el Colegio, en los teléfonos **91 758 02 38 y 91 758 02 39**.
- Desde el Colegio, esperamos que esta nueva sala pueda ser disfrutada por todos ustedes.
- Estamos trabajando para adecuar todo el espacio del Colegio para hacer su presentación total.



D. Juan José Navarro Abad
Presidente

D. Juan Carlos Megía Real
Presidente Comisión de Formación

Nuevas soluciones atornilladas a medida

El pilar **Atlantis™ crown abutment** es una excelente y efectiva alternativa estética a los tradicionales pilares sobrecolables para restauraciones unitarias atornilladas.

Al igual que los pilares CAD/CAM personalizados Atlantis™ para restauraciones cementadas, el pilar Atlantis crown abutment se diseña de manera única a partir de la forma final del diente, para obtener así unos resultados estéticos más naturales para los principales sistemas de implantes. Asimismo, su

proceso de fabricación se basa en el fresado de alta precisión a partir de bloques de circonio biocompatible presinterizado, que elimina la necesidad de sobrecolado con metales preciosos.

Y aún más, ya que al aplicar la cerámica directamente sobre el pilar Atlantis crown abutment, éste puede ser retirado de manera sencilla, en caso de que sea necesario, con el consecuente ahorro en la fabricación y el cementado de la cofia.

Infórmese en www.pilaresatlantis.es



El pasado día 16 de Marzo de 2012 se celebró en Madrid en el Hotel Velada la conferencia “Rehabilitaciones Completas Acrílicas sobre Implantes: Función y Estética” 2012



En esta conferencia se defendió la necesidad de alcanzar, también en rehabilitaciones completas acrílicas, una integración natural en el paciente, tanto desde el punto de vista de la estética como en el de su funcionalidad. Se consideró que una prótesis completa queda integrada cuando contribuya, de la misma manera que una dentición natural, a que el paciente pueda desarrollar sus funciones fisiológicas correctamente y, al mismo tiempo, estéticamente quede disimulada toda su artificialidad de manera totalmente natural y atienda a los valores estéticos demandados por el paciente. Integración y estética,⁹⁹ son dos criterios que han de guiar la elaboración de cualquier prótesis dental. El paciente exige uno y otro. Por un lado debe integrarse en el paciente para poder reproducir las funciones propias de la dentición humana: fonación, respiración, masticación y deglución y, a la vez, pasar desapercibida enmascarando su artificialidad mediante todos los recursos de que dispongamos: maquillajes, montajes irregulares, dientes de formas naturales, etc. No obstante, no debemos olvidar los criterios estéticos que también exige el paciente. Éste, lógicamente, no acepta una integración estética mediante el “envejecimiento” de la prótesis, incorporando manchas, asimetrías exageradas, diastemas visibles, colores oscuros, etc. Exige también estética en mayúsculas, entendida como belleza. Quiere una dentición que sugiera salud y juventud, con armonía, simetría y colores claros. Ahí está nuestro reto: alcanzar una funcionalidad con el máximo grado de eficacia que el tipo de prótesis permita y poder satisfacer las exigencias del paciente en cuanto a integración y estética, adecuando la prótesis dental a la edad del paciente pero aportando un aspecto que denote juventud y salud.



D. Juan Carlos Megia y D. José María Fonollosa

D. José María Fonollosa, gran conocido de nuestro Colegio, y colaborador de nuestra Revista aceptó gustosamente la colaboración para deleitarnos con la citada Conferencia. Se interesó también en impartir un curso Práctico para los próximos meses en la sede del Colegio.

Queremos agradecer a la Firma Odilux la colaboración en la financiación del Citado Evento. En esta Conferencia se dio un caluroso recuerdo a la familia de D. Juan Carlos Delgado, fallecido recientemente.

Nueva evolución
bandeja para cerámica
100%
más efectiva.



Cmno. de las Hormigueras 175 Nave 2 - 28031 Madrid
T. 91.757.00.47 - email: info@dentaleverest.es
C/Ingeniero Salinas 32/34 Local - 35008 Las Palmas de G.C.
T. 928.932.711 - email: infocanarias@dentaleverest.es

ceramco^{ic}

Fascinantemente flexible.

Cerámica ic de recubrimiento

• Metal-cerámica: coronas y puentes de cualquier extensión sobre metales preciosos y metales no preciosos



Estructuras metálicas sobreinyectadas



Metal-cerámica



Coronas de cerámica sin metal



Facetas sobre revestimiento refractario

ceramco^{ic}

- Sistema de cerámica integrado que con un solo material le permite crear restauraciones sobre metal, cerámica inyectada, cerámica pura para facetas e incrustaciones y revestimiento refractario.
- Aumentando su capacidad de producción actual, en términos de estética, almacenaje y eficiencia.

Cerámica ic de inyección

- Cerámica pura sin metal: facetas o carillas, inlays, onlays, coronas individuales
- Sobreinyectado o prensado sobre metal: coronas y puentes de cualquier extensión



Cerámica de inyección sobre metal



Coronas inyectadas



Facetas inyectadas

ESTÉTICA - FIABILIDAD - FLEXIBILIDAD - RENTABILIDAD

Ceramco[®] PFZ

Cerámica para Circonio.

- Es un sistema completo que ha sido diseñado para usarse con Cercon[®] Circonio y otras estructuras metálicas densas, 100% de circonio con un CTE de aproximadamente 10,5 ppm/°C.
- Se ha diseñado para que tenga propiedades estéticas, de estabilidad térmica y de manipulación excepcional.
- Todo el sistema, desde materiales de rebase hasta dentinas, incisales naturales, opales y colorantes superficiales ofrecen la fluorescencia de un diente natural.



"CONSULTE CON
SU DISTRIBUIDOR
MAS CERCANO"

basicdental



Alicante - T. 966.952.727



Madrid - T. 917.570.047
Gran Canaria - T. 928.932.711



Bilbao - T. 607.468.118



Málaga - T. 655.886.086



Pontevedra - T. 986.865.777

sapdental

Barcelona - T. 934.264.383

Celebración del Día del Protésico Dental



D. Ángel Luis Romero de Miguel
Secretario

El pasado 16 de marzo, celebramos el Día del Protésico, para conmemorar el reconocimiento de la profesión mediante la publicación de la Ley 10/1986 de 17 de marzo.

El acto, que tuvo lugar en el Hotel Velada Madrid, estuvo presentado por el Secretario del Colegio D. Ángel Luis Romero que comenzó con el agradecimiento a los asistentes en su nombre y en el de la Junta de Gobierno.

D. Ángel Luis Romero de Miguel agradeció igualmente su asistencia a:

LA ASOCIACIÓN NACIONAL DE PROTÉSICOS DENTALES ASOPRODENTES, (ANTIGUA MUTUA DE PROTÉSICOS),



Representada por su Presidenta, D.ª. Manuela Rodríguez-Torices Sanz

Igualmente expresó su gratitud a las **EMPRESAS COLABORADORAS:**

DEL SECTOR DENTAL:

UNIDESA, DENTAPAL, DENTAURUM, ZIRKONZAHN, PROCLINIC, RED DENTAL, TALLADIUM, CREATECH MEDICAL, GT MEDICAL, DENTAL EVEREST, IVOCLAR VIVADENT, GC EUROPA, INLAB CAD CAM, GARZÓN, 3M, VITA, NOBEL BIO CARE, ROTATIVOS ESTÉVEZ Y LA REVISTA GACETA DENTAL.

DE OTROS SECTORES:

BANESTO



Agradeciendo nuevamente la asistencia a todos los presentes, a continuación expresó unas palabras en honor a este acto:



D. Ángel Luis Romero, Secretario del Colegio de Madrid, presentando el acto

"Otro año más, gracias a Dios, celebramos el día del protésico dental. Conmemoramos la fecha, no de existencia, porque la profesión tiene más de 100 años, sino en la que nos dieron nombres y apellidos, comenzamos a tener nombre propio y no ser "mecánico de..." sino a tener un sitio como profesión en la sociedad. Un reconocimiento profesional que se nos dio con la Ley 10/1986 de 17 de marzo, hace ya 26 años, podríamos decir que nos emancipamos.

Luego conseguimos los Colegios, que representó nuestra mayoría de edad y un hito importante que nos abrió las puertas para poder conseguir otras cosas.

La palabra Colegio viene del latín collegium que significa asociación de colegas, que son los compañeros de profesión.

En la última asamblea del Colegio se aprobó que este Colegio, por su trayectoria a los largo de 26 años se llamase en su denominación Ilustre Colegio. La palabra Ilustre le da nobleza y certeza, viene de ilustrar que es dar luz al entendimiento, instruir, preparar y formar.

Y eso es lo que queremos que sea la prioridad en este Colegio y no solo dentro de nuestra profesión sino para dar un mejor servicio de Salud Bucodental a la sociedad.

Muchas gracias”

Tras un caluroso aplauso...

Seguidamente se procedió a la **ENTREGA DE LOS PREMIOS 2011 A LA EXCELENCIA DEL COLEGIO PROFESIONAL DE PROTÉSICOS DENTALES DE LA COMUNIDAD DE MADRID**

En primer lugar, se entregó el **PREMIO AL PRODUCTO** que recayó en la empresa **GRADIA DE GC EUROPA**. El premio fue recogido por **D. Eduardo Blanco Domínguez**, y entregado por **D. Joaquín Madrueño Arranz**, Vocal del Colegio.



D. Joaquín Madrueño y D. Eduardo Blanco

En segundo lugar, se entregó el **PREMIO AL PRODUCTO** a la Empresa **GT MEDICAL**. El premio fue entregado por **D. Carlos Machuca Pulido**, Vocal del Colegio y recogido por **D. Tomás de Andrés**.



D. Tomás de Andrés y D. Carlos Machuca

En tercer lugar, se entregó el premio a la **EXCELENCIA 2011 a LA TRAYECTORIA PROFESIONAL**, “concedido a un profesional que todos conocemos, que comenzó a trabajar a los 14 años en 1947 como aprendiz en el depósito Salesa, donde estuvo 15 años; después trabajó en el Depósito de los Hermanos Olea, hoy Unidesa, durante 4 años; en 1966 fundó junto a su hermano José Luís Gómez el que hoy es Dental Madrid y que se mantuvo durante 25 años, hasta 1987 pasó a ser lo que podría decirse como Dental Madrid e Hijos. Total 65 años de profesionalidad. Pero además de esto ha demostrado una gran humanidad con todos sus clientes que se han convertido por ello en amigos. Haciendo gala incluso de un trato paterno con muchos. Este premio demuestra el reconocimiento y el cariño que se le tiene en la profesión. Y este señor al que me refiero como ya supondréis es **D. Santos Gómez Muñoz**”.

El premio fue entregado por **D. Joaquín Madrueño** Vocal del Colegio y recogido por **D. Santos Gómez**.



D. Joaquín Madrueño y D. Santos Gómez

En cuarto lugar, se entregó el Premio a la Empresa Externa a la prótesis Dental a **BANESTO**. El premio fue entregado por **D. Juan José Navarro Abad**,



D.ª Eloisa Rodríguez, D. Juan José Navarro y D. Gonzalo Crespo

Presidente del Colegio y recogido por **D^a. Eloisa Rodríguez** y **D. Gonzalo Crespo**, Subdirectora de Responsable de negocios, comercio y autónomos de Banesto, respectivamente.

En quinto lugar se hizo entrega del Premio **I+D+I**: a la empresa **CENDRES & METAUX**. Hizo entrega del Premio **D. Juan Carlos Megía Real**, Tesorero del Colegio y lo recogió **D^a. Amaya Millán**.



D.^a Amaya Millán y D. Juan Carlos Megía

Posteriormente se dieron los **PREMIOS A LOS CONCURSOS DEL COLEGIO**.

X CONCURSO POESÍA Y NARRATIVA

1º PREMIO

TÍTULO: "LA FELICIDAD"

AUTOR: D. JOSÉ ENRIQUE LUELMO MONTÁNCHEZ

Entrega el premio: **D. GUILLERMO JIMÉNEZ GARCÍA**
Vocal del Colegio

Recoge el premio: **D. JOSÉ ENRIQUE LUELMO MONTÁNCHEZ**



D. Guillermo Jiménez y D. José Enrique Luelmo

XI CONCURSO DE FOTOGRAFÍA

1º PREMIO

TÍTULO: "NO ME OLVIDÉIS"

AUTOR: ANDRÉS MONTE CARO

Entrega el premio: **D. CARLOS MACHUCA PULIDO**,
Vocal del Colegio

Recoge el premio: **D. DANIEL JAREÑO**



D. Carlos Machuca y D. Daniel Jareño

A continuación, se procedió a la entrega de premios del **III Torneo de Padel** organizados por el Colegio y patrocinados por **GC EUROPE**.

SUBCAMPEONES III TORNEO DE PADEL

D. MANUEL CARRASCAL Y D. ROBERTO VIVIANO



D. Joaquín Madrueño, D.^a Grazyna Romanska
y D.^a Marisa Fernández

Recoge el premio: **D^a GRAZYNA ROMANSKA**.
Entrega el premio: **D. JOAQUÍN MADRUEÑO**
y la representante de la empresa **GC EUROPE**
D^a. MARISA FERNÁNDEZ.

"As Soon As Possible"

Solicitud de servicios
Tf : 91 161 01 10



Servicio especial de reparto diario para Laboratorios Dentales

Precios válidos para laboratorios de la C. A. de Madrid, con un volumen de servicios superior a 70 Direcciones al mes (3 o más Dir./día), con horarios de recogida y entrega en el Laboratorio previamente pactados

Servicios de Moto Urbanos y/o Interurbanos, con entrega el mismo día

Precios por volumen entre 70 y 130 Direcciones/mes (3 a 6 Dir./día)

DIRECCIÓN URBANA*	2,90 €
DIRECCIÓN INTERURBANA**	4,50 €
MASIVOS INTERURBANOS***	4,00 €

Precios por volumen a/p de 130 Direcciones/mes (a/p 6 Dir./día)

DIRECCIÓN URBANA MOTO*	2,80 €
DIRECCIÓN INTERURBANA MOTO**	4,30 €
MASIVOS INTERURBANOS***	3,80 €

Condiciones Especiales para Laboratorios

1ª RECOGIDA DIARIA EN LABORATORIO	SIN COSTE
EXTRARRADIO Y KILOMETRAJE**	SIN COSTE
RETORNOS DE CLIENTES	SIN COSTE
CONTRA REEMBOLSOS	SIN COSTE

Recortamos sus costes de transporte hasta un **50 %** vs reparto propio

Muchos Laboratorios de Madrid ya confían en nosotros; solicítenos referencias

Sus costes variables y más económicos le proporcionarán mayor competitividad

Tenemos experiencia y amplio conocimiento del su Sector

*servicios de moto realizados dentro del Municipio donde se encuentre el Laboratorio

**precio y condiciones válidas para servicios entre las siguientes Localidades: Alcorcón, Móstoles, Navalcarnero, Arroyomolinos, Villaviciosa de Odón, Pozuelo, Boadilla del Monte, Majadahonda, Las Rozas, Fuenlabrada, Parla, Humanes, Leganés, Getafe, Pinto, Valdemoro, Rivas Vaciamadrid, Mejorada del Campo, San Fernando de Henares, Coslada, Torrejón de Ardoz y Alcobendas. Otras localidades con recogida y entrega al día siguiente antes de las 14h: resto C.A.M: 5€/DIR; Servicios Nacionales: consultar precios.

***servicios masivos de mas de 3 Direcciones entre 2 localidades

Estos precios son válidos para el año 2.012 y no incluyen IVA

CAMPEONES III TORNEO DE PADEL

D. JAVIER TRABADILLO RODRÍGUEZ
D. JOSÉ MARÍA PELEGRÍ GUTIÉRREZ



D. Joaquín Madrueño, D. Javier Trabadillo, D. José María Pelegrí y D.ª Marisa Fernández

Recogen el premio: **D. JAVIER TRABADILLO Y D. JOSÉ MARÍA PELEGRÍ**

Entrega el premio: **D. JOAQUÍN MADRUEÑO**, Vocal del Colegio y la representante de la empresa **GC EUROPE, D.ª. MARISA FERNÁNDEZ.**

PREMIOS COLABORADORES DE LA REVISTA

Posteriormente se hizo entrega de una placa reconociendo la colaboración de los protésicos dentales que han hecho Artículos Científicos relacionados con nuestra profesión y que han sido publicados en **CAPITAL DENTAL**.

D. Juan Carlos Megía Real, Tesorero del Colegio hace entrega de la Placa a **D. Mariano Bueno Ros.**



D. Juan Carlos Megía y D. Mariano Bueno

D. Esteban Mayoral Ordóñez, Vicepresidente del Colegio entrega la placa a **D. José María Fonollosa Pla, D. Julián Castillo Fraile, D. Jorge Reyes Minguillán y D. Erico Rodríguez-Torices Sanz.**



D. José María Fonollosa y D. Esteban Mayoral



D. Esteban Mayoral y D. Julián Castillo



D. Jorge Reyes y D. Esteban Mayoral



D. Erico Rodríguez-Torices, D. Ángel Luís Romero y D. Esteban Mayoral

ForJobs

Consultoria y Formacion

¿QUIÉN ES RESPONSABLE?

El responsable de un fichero o tratamiento es la entidad, persona o el órgano administrativo que decide sobre la finalidad, el contenido y el uso del tratamiento de los datos personales.

Una empresa, será la responsable de los ficheros que contienen datos relativos a sus empleados y a sus clientes; un autónomo o empresario individual será responsable del tratamiento de los datos personales de sus clientes, un hotel será responsable del fichero de sus huéspedes; un gimnasio será responsable del fichero de sus socios; un centro educativo será responsable del fichero de sus alumnos, un Ayuntamiento será responsable del fichero del padrón...

¿QUIÉN ES EL ENCARGADO?

El encargado del tratamiento es la persona física o jurídica, pública o privada, u órgano administrativo que, solo o conjuntamente con otros, trate datos personales por cuenta del responsable del tratamiento o del responsable del fichero, como consecuencia de la existencia de una relación jurídica que le vincula con el mismo y delimita el ámbito de su actuación para la prestación de un servicio. Una empresa que preste servicios para la realización de envíos postales; el informático ajeno a la organización del responsable que realiza tareas de mantenimiento de software o hardware; el gestor administrativo que confecciona nóminas y gestiona el fichero de personal.....

La realización de un tratamiento por cuenta de terceros deberá estar regulada en un **contrato** que deberá constar por escrito que permita acreditar su celebración y contenido, estableciéndose expresamente que el encargado tratará los datos conforme a las instrucciones del responsable, que no los aplicará o utilizará con fin distinto al que figure en dicho contrato, ni los comunicará, ni siquiera para su conservación, a otras personas. Ambos, **encargado y responsable** del tratamiento, pueden ser sancionados de acuerdo a la LOPD si incumplen sus obligaciones.

¿Tiene los nombres y direcciones de sus clientes?, ¿Tiene archivadas las nominas de sus empleados?, ¿Dispone de fichas de pacientes?, ¿Su empresa dispone de cámaras de video vigilancia?

Si la respuesta de alguna de estas cuestiones es afirmativa, su empresa debe estar adaptada a la LOPD.

- Adaptación a la Ley Orgánica 15/99 de Protección de Datos (LOPD).
- Declaración de ficheros ante la AEPD.
- Confección del Documento de Seguridad y anexos.
- Atención a reclamaciones por parte de la AEPD.

www.forjobs.es

Central: 963465002

Madrid . Barcelona . Valencia . Alicante . Murcia . Sevilla . Málaga . C. Real . Zaragoza . Albacete . Castellón

Colaborador de la Comisión de Historia

Entrega el Premio D. Antonio Roldán Gómez, Vocal del Colegio y recoge D. Juan Badal March.



D. Antonio Roldán y D. Juan Badal



D. Juan José Navarro y D. Francisco Coello

ENTREGA DE MENCIÓN HONORÍFICA

Se procedió a la entrega de una mención Honorífica a nuestro compañero, recientemente fallecido **D. Juan Carlos Delgado**, gran profesional y colaborador nuestro. Recogió el premio su hermano.



D. Juan José Navarro y el hermano de D. Juan Carlos Delgado



D. Juan José Navarro y D. Fernando López Machuca

Y para finalizar se procedió a la entrega de una placa conmemorativa para los colegiados jubilados que han estado colegiados desde su inicio hasta su jubilación y que se han jubilado en el año 2011.

Los jubilados que recibieron el reconocimiento fueron **D. FRANCISCO COELLO MARTÍNEZ**, **D. FERNANDO LÓPEZ MACHUCA**, **D. CÁNDIDO PINILLA JUÁREZ** y fueron entregados por **D. JUAN JOSÉ NAVARRO ABAD**, Presidente del Colegio.



D. Juan José Navarro y D. Juan Ramón Cuello Piquero que recogió la placa en nombre de D. Cándido Pinilla



¡PRECISIÓN GARANTIZADA*, FLEXIBILIDAD INCLUIDA!

Sin compromisos – la solución CAD/CAM del **sistema Straumann® CARES® 7.0** le ofrece ambos: prótesis fiable y de alta calidad mediante el flujo de trabajo validado de Straumann® y libertad de elección del STL abierto mediante una plataforma abierta.

EL SISTEMA STRAUMANN® CARES® 7.0: ¡ES LA HORA DE DIGITALIZARSE!

Póngase en contacto con nosotros llamando al 902 400 979. Más información en www.straumann.es

* Solo para el flujo de trabajo validado. La precisión se entiende como el ajuste de la restauración con los datos del diseño enviados por el protésico dental.



COMMITTED TO
SIMPLY DOING MORE
FOR DENTAL PROFESSIONALS

Para finalizar el acto, D. Angel Luis Romero hizo entrega de los Diplomas a los colegiados que se dieron de alta en el año 2011.



D. Angel Luis Romero y D. Rodrigo González García



D. Angel Luis Romero y D. Víctor M. Rodríguez Acero



D. Angel Luis Romero y D.ª Dolores Cames



D. Angel Luis Romero y D.ª Angela Luque Rey



D. Angel Luis Romero y D. José Luis Muñoz



D. José F. Parra y D. Angel Luis Romero



D. Ángel Luis Romero y D. Ivaylo Blagoev



D. Angel Luis Romero y D. Enrique Cebrián Rodríguez

SOCIEDAD DE PREVENCIÓN DE MAZ SL



SERVICIOS OFRECIDOS PARA **COLEGIO PROTESICOS DENTALES DE MADRID**

Tarifa especial para COLEGIADOS Y FAMILIARES:

- Ficha de Prevención de Riesgos y Medidas Preventivas.
- Formación Específica de los Riesgos puesto trabajo.
- Evaluación de Riesgos del Puesto de Trabajo.
- Examen de Salud, Analítica sangre y orina.
- Certificado de Salud.



ESPECIALIDADES TECNICAS			
1-5 TRABAJADORES	AÑO 2.012	AÑO 2.013	AÑO 2.014
	300,00 €	285,00 €	270,75 €
Más 5 trabajadores	Consultar		

VIGILANCIA DE LA SALUD Y RECONOCIMIENTOS MEDICOS	
RECONOCIMIENTOS MEDICOS	45,00 €/trab
PLACA DE TORAX (Protocolo solicosis)	Consultar

Más información:

Paloma Rodríguez Pulido
c/ Julián Camarillo, 25
28037 MADRID
Email: prpulido@spmaz.es
Móvil: 639 569 168



D. Ramón Alcolado y D. Angel Luis Romero



D. Angel Luis Romero y D. Abel M. Sanz Fernández

A continuación se ofreció un ágape, que fue del agrado de los asistentes.



El acto resultó alegre, emocionante y distendido. Desde aquí queremos agradecer la asistencia de todos los que acudieron apoyando este día tan señalado.

D. Ángel Luís Romero de Miguel
Secretario



RED DENTAL

Productos para Laboratorio

91 327 48 00
www.reddental.info



Real Design

630 96 96 40
www.rd-clic.com

DISEÑAMOS

FABRICAMOS

DISTRIBUIMOS

Nuevo diseño Nuevos Conceptos Celebra la multifuncionalidad

Estamos sumando
funciones
inteligentes que
harán tu vida más
fácil.



Sistemas de individualizar: bases, pins, ...

Saca más provecho
a nuestro Sistema.
Déjanos ayudarte

**Placa de montaje en
articulador y vaciado**



2 euros

**RD-CLIC Base modelo
de individualización**



1 euro

**Caja de transporte y
vaciado**



0,5 euros

Somos especialistas y asesoramos su inversión



Ganadores de los Concursos de Fotografía y Poesía y Narrativa del Colegio

Fotografía ganadora del Concurso de Fotografía 2011

Autor: Andrés Montes Caro

Título: "NO ME OLVIDÉIS"



Relato ganador del Concurso de Poesía y Narrativa 2011

Autor: José Enrique Luelmo Montánchez

Título: "LA FELICIDAD"

La Felicidad, bajo tu punto de vista como todo lo que tienes, anhelas y deseas, es equivocada. Vengo a rebatirte este concepto. viéndola como esa amarga compañera, fruto atragantado en el camino, flor de viejos tiempos, hoy marchita, acabada, pisoteada, y olvidada su belleza por mi parte. Ves la felicidad como algo que transformas a tu gusto, viéndola según tu parecer. Pero no, no te lo permito con un tesoro de este calibre, cual perla reluciente en el fondo del océano. Déjame contarte, en qué consiste ser feliz.

Felicidad. prescindamos ya del artículo, sobra, no es necesario. Felicidad convive entre nosotros, muy cerca o tremendamente lejos, pero entre nosotros al fin y al cabo. Felicidad, eso piensas que tu tienes, querido amigo. Tú piensas que eres feliz. Pero, ¿en qué te basas para afirmarlo?. Dices que has cumplido tus objetivos ¿no es eso cierto? Te preguntaría qué objetivos, qué metas has alcanzado, pero me responderías con joyería barata, ¡qué digo joyería!, con bisutería de la peor calidad, y no estoy dispuesto a escucharlo. Hoy te toca escuchar a ti, y a mí hablar, así que déjame que te cuente la verdad.

Una persona tiene anhelos, deseos, emociones, apetitos de toda índole y de toda condición. Pero una vez cumplidos, todo se acaba, finaliza. Acaba el éxito, la alegría, la comodidad, el júbilo, el regocijo, la satisfacción, la dicha. Acabar es terminar, cercarte la existencia, aproximarse al acantilado del que pende el vacío, infinito o diminuto, es lo mismo, es vacío. Cuando doblas la esquina de la gran avenida y te metes en un callejón oscuro, seguramente sin salida. ¿Y dices que eso es felicidad? Pobre infeliz. Pero no te culpo por tu error, por tu omisión, lo hago por tu actitud, por tu cambio de actitud en tan poco tiempo. Antes no eras feliz y ahora lo eres, ¿no es cierto? ¿Y si fuera al revés? ¿Y si antes lo eras, cuando creías que no era así, y ahora no lo eres, cuando estás convencido de que por fin alcanzaste la felicidad?

¿Piensas que esto es una locura? Piénsalo, pero te aseguro que si realmente has cumplido tus supuestos "objetivos", estás ya "terminado". Suena cruel y despiadado, pero es la verdad. "Terminado" significa completo, logrado, concluido, consumado. Todas palabras sinónimas. Pero no nos dejemos llevar por las trampas del lenguaje, y pensemos en el acantilado, y también en la esquina. ¿Qué te espera tras el borde rocoso, o tras la pared de ladrillo? Desde luego, no creo que el paraíso. El paraíso no está escondido, está bien a la vista, en la avenida principal, para que lo podamos ver y encontrar fácilmente, eso es algo seguro, pero nuestra estupidez nos lo impide, de alguna manera que aún está por determinar.

Seguramente pienses que tengo envidia. ¿Y qué si la tuviera? ¿Acaso cambiaría eso en algo lo que aquí trato de decirte? Yo, en cambio, te diré, que no estamos hablando ahora de mí. Con todo y con eso, lo único que podrías echarme en cara es el hecho de que si yo aspiro a lo mismo que tú, entonces por qué te critico. Realmente, si te estás equivocando en tu proceder y en tus pensamientos, no hay motivo para que no lo haga, independientemente de que yo también pierda el norte de la felicidad. Aún así te daré una diferencia. Yo busco, lo que tú dices ya haber encontrado; yo deseo, lo que tú dices ya poseer, por tanto, tengo mis cuatro pilares aún en pie, intactos: el deseo, la ilusión, el amor y la felicidad. Me temo que los tuyos se empezaron ya a tambalear y resquebrajar, peligrando ya los cimientos del edificio. Y te pregunto, ¿quién querría cambiar su casa, por pobre que ésta sea, por otra que se está viniendo abajo?

El deseo es el potencial, la fuente, el generador de nuestra felicidad, amigo del alma, y cuando ese deseo se apaga, se apaga la ilusión, y se apaga la esperanza, se apaga a continuación el amor, hasta que en última instancia se apaga la felicidad. Este proceso puede demorarse un tiempo considerable, no te lo voy a negar. Sin embargo, claro está que el tiempo cae totalmente derrotado por conceptos de una fuerza tan sobrenatural como el deseo, la ilusión, el amor, o la felicidad. Por tanto, no es comparable. Aunque trates de aguantar tiempo y tiempo con tu situación actual, la que tú consideras "ideal", pasará el tiempo suficiente para que la terminación finalmente se consuma. Entonces quedará demostrado, que nada, ni siquiera esa pseudofelicidad, bauticemos así a tu sensación de éxito que crees sentir, y que realmente sientes, gracias a la consecución de tus propios propósitos, a que vives la vida como tú querías vivirla, a que "no puedes pedir nada más", podrá vencer jamás al deseo, a la ilusión, al amor, a la felicidad.

Solo en ese momento te darás cuenta de que todo ese tiempo fue desperdiciado, que no buscaste la verdadera felicidad, porque pensaste que ya la tenías, que no viviste la vida, porque pensabas que ya la estabas viviendo.

Será solo cuando llegue ese momento, cuando descubras que has vivido en vano.



NECROLÓGICA

Quiero rendir un pequeño homenaje a mi padre Pablo Pérez Sanz, una gran persona que llenó nuestras vidas de alegría, bondad, felicidad y ganas de vivir, que supo disfrutar de su familia, de su trabajo, de sus amigos, de su tiempo libre.....

Nos enseñó a valorar las cosas sencillas de la vida, a luchar día a día para ser buenas personas.

Te vamos a echar mucho de menos, no solo tu familia, sino todo el mundo que te conocía y tuvo la suerte de compartir algo contigo. Estés donde estés no te OLVIDAREMOS JAMÁS.

SUS HIJOS JAVIER Y PABLO PÉREZ REGALADO

MERCADILLO

**VENTA O ALQUILER DE LOCAL
DE 30 M².**

**LABORATORIO CON MÁS DE 30
AÑOS DE FUNCIONAMIENTO.**

**PRECIO ECONÓMICO
ZONA RENFE (MÓSTOLES)**

**PARA MÁS INFORMACIÓN:
649 61 09 75**

CONOCE LOS DERECHOS DE LOS PACIENTES

EL PACIENTE TIENE DERECHO A ELEGIR EL PROTÉSICO DENTAL QUE DESEE. (Este principio deriva de los números 3 y 6 del artículo 2 de la Ley 41/2002, de 14 de noviembre, básica reguladora de la autonomía del paciente y de derechos y obligaciones en materia de información y documentación clínica.)

EL PACIENTE TIENE DERECHO A CONOCER LA FACTURA DEL PROTÉSICO Y A QUE SE LE ENTREGUE LA MISMA. (Dicho derecho resulta de la interpretación de las letras b) y d) del artículo 8 del Real Decreto Legislativo 1/2007, de 16 de noviembre, por el que se aprueba el texto refundido de la Ley General para la defensa de los Consumidores y Usuarios, en relación con el artículo 3.1 de la Ley 29/2006, de 26 de julio, de garantías y uso racional de los medicamentos y productos sanitarios, que impide que los dentistas puedan tener intereses en la fabricación y comercialización del producto sanitario.

EL PACIENTE TIENE DERECHO A CONOCER AL PROTÉSICO QUE LE HA REALIZADO LA PROTESIS DENTAL. (Dicho derecho se sustenta en lo establecido en los artículos 12, 13, letra e) y artículo 18, apartado 2 del Real Decreto Legislativo 1/2007, de 16 de noviembre, por el que se aprueba el texto refundido de la Ley General para la defensa de los Consumidores y Usuarios. Dicho derecho también se refleja en el nuevo Real Decreto 1591/2009, DE 16 DE OCTUBRE, POR EL QUE SE REGULAN LOS PRODUCTOS SANITARIOS, que en su artículo 4, apartado 5, establece la obligación de suministrar a los pacientes la información de cualquier producto sanitario implantable que reciba y en su artículo 16 se establece la obligación de entregar al paciente la declaración de conformidad del producto sanitario a medida a su requerimiento.

¡¡ AVISO IMPORTANTE !!

Ante el conocimiento de la existencia de Laboratorios de Prótesis Dental sin la preceptiva Licencia Previa de fabricante de productos sanitarios a medida, y la confirmación por parte de la Consejería de Sanidad de este hecho, el Colegio va a instar y promover las correspondientes actuaciones inspectoras por parte de las Autoridades Sanitarias de nuestra Comunidad.

Si tenéis conocimiento o sospecha de algún laboratorio que se encuentre actuando sin la correspondiente licencia sanitaria, os rogamos lo notifiéis a la Secretaría del Colegio para preparar la consulta a la Consejería de Sanidad y en su caso para promover la correspondiente actuación de la Inspección de Producto Sanitario.

TODO LO QUE TU LABORATORIO NECESITA



- Ceramotion: Cerámicas de recubrimiento y prensado
Metal, Zirconio, Titanio.
- Crowns and Bridges System: Aleaciones Remanium: NiCr, CoCr
Aleaciones DentAurum: Au
Aleaciones Tritan y Rematitan: Ti
Revestimientos Crowns and Bridges
Ceras de Modelar
Accesorios para Finalización de Coronas y Puentes
- Cast Partial Denture System: Aleaciones Remanium CoCr
Revestimientos
Gelatinas duplicadoras
Siliconas de duplicado
Ceras de Modelar para esqueléticos
- Soluciones para Cad-Cam: Fresado y Sinterizado CoCr
- Aparatología de Laboratorio: Laser, Soldadoras, Hornos, Centrífugas, Arenadoras,
Recortadoras, Fresadoras, Mezcladoras

D
DENTAURUM
ESPAÑA

Dentaurum España S.A. · Saturnino Calleja, 6, (2º B) - C.P. 28002 Madrid - Tel. +34 91 416 51 61 . Fax +34 91 415 49 16
www.dentaurum.es · E-mail: info@dentaurum.es





Reforma Laboral 2012 (RDL 3/2012, de 10 de Febrero)



Por su interés y repercusión a continuación, pasamos a resumir y destacar brevemente las notas mas destacadas de este Real Decreto Ley:

Se autoriza el uso de las ETT como agencias privadas de colocación, debiendo asegurar su gratuidad en la prestación de servicios a los trabajadores.

- Los trabajadores con al menos un año de antigüedad en la empresa, tienen derecho a un permiso retribuido de 20 horas anuales de formación vinculada al puesto de trabajo acumulables por un periodo de hasta tres años. La concreción del disfrute del permiso se fijará, de mutuo acuerdo entre trabajador y empresario.
- La formación recibida por el trabajador a lo largo de su carrera profesional, de acuerdo con el Catálogo de Cualificaciones Profesionales, se inscribirá en una cuenta de formación, asociada al número de afiliación a la Seguridad Social.
- Centros y entidades de formación acreditados podrán ejecutar los planes de formación tanto a nivel estatal como autonómico.
- En el Contrato para la formación y el aprendizaje se eleva la edad máxima para acceder a él. Hasta que la tasa de desempleo en nuestro país se sitúe por debajo del 15 por ciento podrán realizarse contratos para la formación y el aprendizaje con trabajadores menores de 30 años sin que sea de aplicación el límite máximo de edad establecido en el párrafo primero del artículo 11.2.a) del Estatuto de los Trabajadores.
- Reducciones de cuotas en los contratos para la formación y el aprendizaje.

Las empresas que, a partir de la entrada en vigor de este real decreto-ley celebren contratos para la formación y el aprendizaje con trabajadores desempleados inscritos en la oficina de empleo con anterioridad al 1 de enero de 2012, tendrán derecho, durante toda la vigencia del contrato, incluida la prórroga, a una reducción de las cuotas empresariales a la Seguridad Social por contingencias comunes, así como las correspondientes a accidentes de trabajo y enfermedades profesionales, desempleo, fondo de garantía salarial y formación profesional, correspondientes a dichos contratos, del 100 por cien si el contrato se realiza por empresas cuya plantilla sea inferior a 250 personas, o del 75 por ciento, en el supuesto de que la empresa contratante tenga una plantilla igual o superior a esa cifra

Asimismo, en los contratos para la formación y el aprendizaje celebrados o prorrogados según lo dispuesto en el párrafo anterior, se reducirá el 100 por cien de las cuotas de los trabajadores a la Seguridad Social durante toda la vigencia del contrato, incluida la prórroga.

Las empresas que transformen en contratos indefinidos los contratos para la formación y el aprendizaje, cualquiera que sea la fecha de su celebración, tendrán derecho a una reducción en la cuota empresarial a la Seguridad Social de 1.500 euros/año, durante tres años. En el caso de mujeres, dicha reducción será de 1.800 euros/año.

Nuevo contrato indefinido de apoyo a los emprendedores

Nuevo contrato indefinido para PYMES y Autónomos de menos de 50 trabajadores, con las siguientes características:

- Periodo de prueba de 1 año
- Deducción fiscal de 3.000 euros del primer trabajador, menor de 30 años.

PROTWIN

el único software de gestión
integral para su laboratorio
testado por:



**Colegio de Protésicos Dentales
de la Comunidad de Madrid**

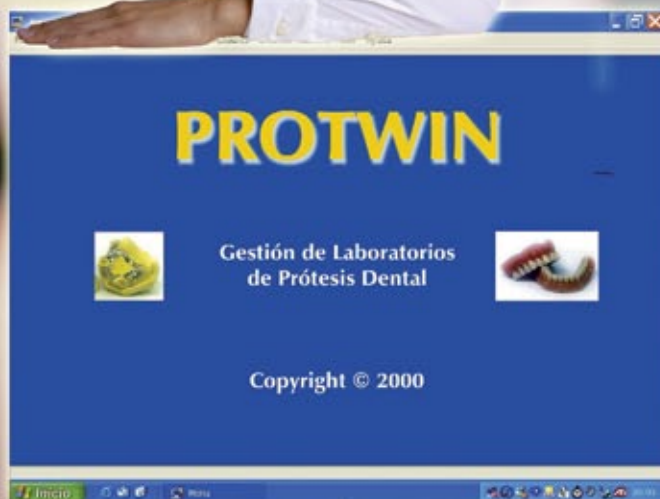

Consulte nuestras ofertas
de Hardware y
nuestra oferta de Pack Integral
Software+Hardware



ASTEM Software
DESARROLLO E INGENIERÍA INFORMÁTICA

Por que el Tiempo...

...es Oro

Instalación y Configuración de la Aplicación.

Curso de Formación
Personalizado en sus oficinas.

Personalización Corporativa
de sus Documentos.

Actualizaciones gratuitas
durante 3 meses.

Servicio Post-venta
gratuito durante 3 meses.

Precio Pack Software:

655,00 €

**OFERTAS VALIDAS
SOLO PARA PROFESIONALES
DEL COLEGIO DE MADRID
Precios I.V.A. no incluido**

Gestión de Doctores y Clínicas
Gestión de Trabajos
Gestión de Tarifas y Precios Especiales
Gestión de Albaranes
Declaración de Conformidad
Personalización de Albaranes
y Facturas
Control de Notas de Laboratorio
Control de Lotes según normativa

COBLA PATRIMONIAL, S.L.
Telef.: 687 59 41 88 - 91 301 41 62
E-mail: cobla@davidcobos.jazztel.es



- Emprendedores que contraten a un trabajador en paro, deducción del 50% de la prestación por desempleo que viniera cobrando el trabajador durante 1 año. Además, el trabajador podrá cobrar, además de su salario, el 25% de la prestación por desempleo durante el mismo periodo.
- Se establece un régimen de bonificaciones dirigidas a colectivos desempleados con especiales dificultades para su incorporación al mercado laboral. Las medidas son las siguientes:
- Bonificación en la cuota de la Seguridad Social de hasta 3.600 euros a la contratación indefinida de jóvenes entre 16 y 30 años durante tres años. La bonificación se incrementa conforme aumenta la antigüedad del trabajador:
 - o 1er Año: 1.000 euros
 - o 2º Año: 1.100 euros
 - o 3er Año: 1.200 euros
 - o 100 euros más si es mujer en sector donde ellas estén poco representadas.



- Bonificación en la cuota de la Seguridad Social para parados de larga duración de hasta 4.500 euros a la contratación indefinida de desempleados de larga duración mayores de 45 años(en desempleo 12 de los 18 meses anteriores):
 - o 1er Año: 1.300 euros
 - o 2o Año: 1.300 euros
 - o 3er Año: 1.300 euros
 - o Mujeres en sectores donde este colectivo está poco representado, las bonificaciones podrán elevarse a los 1.500 euros.
- Estas bonificaciones serán compatibles con otras ayudas públicas previstas con la misma finalidad, sin que en ningún caso la suma de las bonificaciones aplicables pueda superar el 100 por 100 de la cuota empresarial a la Seguridad Social.
- No podrá concertar el contrato de trabajo por tiempo indefinido de apoyo a los emprendedores la empresa que, en los seis meses anteriores a la celebración del contrato, hubiera realizado extinciones de contratos de trabajo por causas objetivas declaradas improcedentes por sentencia judicial o hubiera procedido a un despido colectivo. En ambos supuestos, la limitación afectará únicamente a las extinciones y despidos producidos con posterioridad a la entrada en vigor de este real decreto-ley, y para la cobertura de aquellos puestos de trabajo del mismo grupo profesional que los afectados por la extinción o despido y para el mismo centro o centros de trabajo.
- Para la aplicación de los incentivos anteriormente referidos, el empresario deberá mantener en el empleo al trabajador contratado al menos tres años desde la fecha de inicio de la relación laboral, procediendo en caso de incumplimiento de esta obligación a su reintegro.
- No se considerará incumplida la obligación de mantenimiento del empleo cuando el contrato de trabajo se extinga por despido disciplinario declarado o reconocido como procedente, dimisión, muerte, jubilación o incapacidad permanente total, absoluta o gran invalidez del trabajador.

Limitación del encadenamiento de contratos temporales.

A partir del 1 de enero de 2013 el máximo para encadenar contratos temporales será de 24 meses, por lo que suspende durante el 2012 el tope máximo temporal en el encadenamiento de contratos temporales recogida en el apartado 5 del artículo 15 del Estatuto de los Trabajadores.

Zirkonzahn®

Human Zirconium Technology



Fresado con el sistema CAD/CAM 5-TEC de Zirkonzahn

100 % RESINA

SISTEMA CAD/CAM 5-TEC

SISTEMA CAD/CAM 5-TEC

*Sistema de fresado automático M5 de 5+1 ejes
y Escáner óptico S600, totalmente automático*

Múltiple espectro terapéutico:

empezando por coronas y puentes – también atornillados en el área oclusal – y continuando con abutments, barras de conexión, fijaciones, inlays y onlays, férulas oclusales, mascarillas gingivales, modelos, etc.



■ Fresables sólo con 5+1 ejes

Fundas	Inlay	Onlay	Coronas Prettau®	Puentes Prettau®	Coronas telescópicas	Pilar con base cementada	Pilar de zirconia 100%	Puentes atornillados	Co-nexiones	Barras	Puentes con subestructuras y divergencias	Estructuras de metal	Aero-grafía	Escritura láser	Fresado con agua

ZIRKONZAHN Worldwide - José Luis Ayuso - C/Isaac Albéniz, 1 - 08210 Barberà del Vallès - Barcelona

Teléfono: +34 937 290390 - Fax: +34 937 290450 - Email: iberica@zirkonzahn.com - www.zirkonzahn.com



Trabajo a distancia

Se regula por primera vez en España el trabajo a distancia, salvaguardando el derecho a la formación de estos trabajadores.

Los trabajadores tendrán derecho a una retribución equivalente frente a los que trabajan de forma presencial en el centro de trabajo y a ser informados de las vacantes presenciales existentes.

Clasificación profesional

Se elimina el sistema de clasificación de trabajadores por categorías profesionales y se generaliza el sistema de grupos profesionales.

Movilidad y facilidad para la modificación de condiciones de trabajo

Disminuyen los trámites para reducir la jornada de trabajo o suspender el contrato de trabajo ante la falta de actividad de la empresa. Se elimina la autorización administrativa necesaria para llevar a cabo la medida, si bien la medida podrá ser impugnada judicialmente por los trabajadores.

Para empresas en crisis, se introduce una bonificación del 50% sobre la cuota empresarial a la Seguridad Social de los trabajadores afectados por la suspensión o reducción de jornada, con un máximo de 240 días y condicionada a la estabilidad en el empleo (un año).

Si la empresa se extingue, los trabajadores no ven mermado su derecho a la prestación por desempleo, ya que se establece la reposición de las prestaciones desde el inicio y hasta un máximo de 180 días.



Reforma de la negociación colectiva

Prioridad de los convenios de empresa; La regulación de las condiciones establecidas en un convenio de empresa tendrá prioridad aplicativa respecto del convenio sectorial estatal, autonómico o de ámbito inferior en las siguientes materias:

- a) La cuantía del salario base y de los complementos salariales, incluidos los vinculados a la situación y resultados de la empresa.
- b) El abono o la compensación de las horas extraordinarias y la retribución específica del trabajo a turnos.
- c) El horario y la distribución del tiempo de trabajo, el régimen de trabajo a turnos y la planificación anual de las vacaciones.
- d) La adaptación al ámbito de la empresa del sistema de clasificación profesional de los trabajadores.
- e) La adaptación de los aspectos de las modalidades de contratación que se atribuyen por la presente Ley a los convenios de empresa.
- f) Las medidas para favorecer la conciliación entre la vida laboral, familiar y personal.
- g) Aquellas otras que dispongan los acuerdos y convenios colectivos a que se refiere el artículo 83.2.



Escuela Técnica de
Enseñanzas Especializadas

www.ete.es



**ACCESO DIRECTO
A LA UNIVERSIDAD**

TÉCNICO SUPERIOR EN:

- * **Prótesis Dental**
- * **Higiene Bucodental**
- * Anatomía Patológica y Citología
- * Laboratorio de Diagnóstico Clínico
- * Salud Ambiental
- * Dietética y Nutrición
- * Educación Infantil
- * Administración de Sistemas Informáticos
- * Desarrollo de Aplicaciones de Gestión

TÍTULO OFICIAL

Cursos de especialización que se celebran en E.T.E.E.:

- | | | |
|-------------|---------------|--------------------------|
| * Cerámica | * Ortodoncia | * Gestión de Laboratorio |
| * Implantes | * Periodoncia | * Prótesis Combinada |

Otros cursos homologados por la Comunidad de Madrid que se imparten en ETEE:

- Auxiliar de Geriátria
- Atención Especializada para Enfermos de Alzheimer
- Celador Sanitario
- Auxiliar de Farmacia
- Auxiliar de Laboratorio
- Auxiliar de Enfermería en Hospitalización



**En ETEE formarás parte
de nuestra Bolsa de Trabajo**



Escuela Técnica de
Enseñanzas Especializadas

CENTRO DE FORMACIÓN PROFESIONAL
ESPECÍFICA DE GRADO SUPERIOR

Adela de Balboa, 16

Tfnos.: 915 347 084 - 915 345 111

escuelatecnica@telefonica.net

28039 Madrid

Formando a profesionales desde hace 30 años

www.ete.es



- Las empresas en dificultades podrán no aplicar el convenio de ámbito superior (descuelgue). Caso de no haber convenio, primará la solución extrajudicial de conflictos y, en su caso, al arbitraje si así lo recogía el convenio colectivo. De no ser así, una de las partes elevará el desacuerdo a la Comisión Consultiva de Convenios Colectivos nacional o su equivalente autonómico, que nombrará un árbitro juez que resolverá en 25 días como tope.
- Las partes deberán negociar un nuevo convenio en un plazo máximo de dos años, después de los cuales el convenio ya no estará vigente. Los convenios pierden así ese carácter de indefinición.

Indemnizaciones por despido y otras modificaciones

- La indemnización por extinción del contrato indefinido será de 33 días por año trabajado en caso de despido improcedente, con un máximo de 24 mensualidades.
- La indemnización por despido prevista en el apartado 1 del artículo 56 del Texto Refundido de la Ley del Estatuto de los Trabajadores, aprobado por Real Decreto Legislativo 1/1995, de 24 de marzo, en la redacción dada por el presente real decreto-ley, será de aplicación a los contratos suscritos a partir de la entrada en vigor del mismo.



- La indemnización por despido improcedente de los contratos formalizados con anterioridad a la entrada en vigor del presente real decreto-ley se calculará a razón de 45 días de salario por año de servicio por el tiempo de prestación de servicios anterior a dicha fecha de entrada en vigor y a razón de 33 días de salario por año de servicio por el tiempo de prestación de servicios posterior. El importe indemnizatorio resultante no podrá ser superior a 720 días de salario, salvo que del cálculo de la indemnización por el periodo anterior a la entrada en vigor de este real decreto-ley resultase un número de días superior, en cuyo caso se aplicará éste como importe indemnizatorio máximo, sin que dicho importe pueda ser superior a 42 mensualidades, en ningún caso.
- La indemnización por la extinción del contrato indefinido será de 20 días por año trabajado en caso de despido procedente por causas objetivas, con un máximo de 12 mensualidades
- Derecho a la formación: El empresario, ante una modificación técnica a la que se deba formar al trabajador, ofrecerá un curso para su formación, cuyo periodo suspende el contrato mientras el trabajador sigue cobrando su salario. Solo se podrá despedir al trabajador por falta de adaptación si antes se ha facilitado esta formación sin resultados.
- Las empresas que despidan a más de 100 trabajadores habrán de articular un plan de re colocación para un periodo de al menos, 6 meses.
- Se regula la posibilidad de extinguir el contrato de trabajo aún en casos de absentismo justificado con determinados requisitos
- Se regula el despido colectivo
- Se adapta la ley de procedimiento laboral a los nuevos cambios.

Si estáis interesados en el texto íntegro del Real Decreto, podéis solicitarlo vía e-mail al Colegio.

Charla con los Alumnos de la Escuela Renacimiento de Madrid



D. Juan Carlos Megía Real
Presidente Comisión de Formación Colegio Protésicos de la Comunidad Autónoma de Madrid.

Formación

El pasado día 19 de abril se celebró en la Sede del Colegio en la Calle Teniente Coronel Noreña de Madrid, la charla con los Alumnos de la Escuela Renacimiento de Madrid del Curso de Tarde.

En esta charla se informó a los alumnos de la obligación de Colegiarse cuando acaben sus estudios y una vez empiecen a trabajar en el laboratorio dental, así como la información de todos los Servicios de los que dispone el Colegio para Todos sus colegiados.

A esta Reunión asistieron tanto los alumnos como varios profesores del citado centro.



D. Juan Carlos Megía Real
Presidente Comisión de Formación

CIRUJANO E IMPLANTOLOGO ORAL



RAFAEL PÉREZ ALONSO

CIRUGÍA BUCAL
IMPLANTO-PRÓTESIS

Telf.: 687 660 242
perezalonso67@yahoo.es

C/ Ramón y Cajal, nº 6 1º C
Albox (ALMERÍA)

Cirujano e implantólogo oral. Periodoncista. Dedicación exclusiva. Masters en Periodoncia e implantología oral básica y avanzada (rtg, rog, elevación de seno, injertos tejidos blandos y duros, carga inmediata, expansión cresta ósea, etc) en las Universidades de Pittsburgh (USA), Goteborg (Suecia), Barcelona (Clínica Dr. Carlos Aparicio) Javeriana de Bogotá (Colombia), y Granada (Serv. Cir.Oral y Maxfc.). Con 20 años de experiencia se ofrece para trabajar en toda España, facilidad de desplazamiento. Equipo propio.

Colegio Dentistas Almería: 04/00-1177



El ajo morado de las Pedroñeras



Originario de Oriente, lleva cultivándose más de 4000 años y, como a la cebolla, se le han atribuido multitud de efectos curativos. En la Edad Media era utilizado para combatir las numerosas epidemias, entre ellas la lepra, hecho que probablemente se encuentre relacionado con las propiedades mágicas que también se han atribuido a este producto. El ajo llega a la Península en una de las Cruzadas, y, entre otras, encuentra en esta comarca de la Mancha un emplazamiento ideal para su desarrollo. Las peculiaridades climáticas y edáficas de esta zona hacen que surja este ecotipo de la planta del ajo.

El Ajo Morado de Las Pedroñeras es un ecotipo de la planta de ajo (*allium sativum* L.), perteneciente a la familia de las liliáceas y con un ciclo de maduración entre semitardío (del 15 al 30 de junio) y tardío (del 1 de julio en adelante).

La planta es de porte erguido y tallo vigoroso alcanzando alturas de entre 80 y 85 centímetros, siendo la coloración de sus hojas de color verde claro intenso.

El bulbo, con un tamaño entre mediano y grande, está compuesto por un número variable de “dientes” de color morado, entre 8 y 10, y protegidos por una túnica de color blanco que forman lo que se conoce como “cabeza de ajo”. El Ajo Morado de Las Pedroñeras presenta un fuerte olor y un gusto picante y estimulante.

Tiene su principal centro de cultivo y producción en la localidad de Las Pedroñeras, aunque su cultivo se ha extendido a toda la Mancha conquense y particularmente a la comarca agrícola Mancha Baja, así como a otras provincias limítrofes como Albacete, Ciudad Real y Toledo.

Esta zona de producción del Ajo Morado de Las Pedroñeras está formada por 82 poblaciones de las provincias de Albacete, Ciudad Real, Cuenca y Toledo. Ajo (*Allium sativum*).

Remedio curativo:

El ajo es empleado en gastronomía y medicina desde la antigüedad. Los constructores de las pirámides egipcias ya tomaban grandes cantidades de ajo para

protegerse de diversas enfermedades y durante la Primera y la Segunda Guerra Mundial los soldados recibían esta planta para prevenir la gangrena.



Tradicionalmente ha sido empleado como antiséptico, expectorante o incluso diurético. No obstante, las investigaciones científicas indican que el ajo es capaz de eliminar numerosas bacterias, virus, infecciones fúngicas y parásitos intestinales. Asimismo, ha demostrado efectos beneficiosos en el tratamiento de la Hipercolesterolemia y los niveles altos de triglicéridos, ya que permite la reducción del nivel de lípidos en sangre y, en consecuencia, interviene en la prevención de los procesos arterioscleróticos. También es recomendable en el tratamiento de la hipertensión leve y resulta eficaz en las infecciones respiratorias como los catarros o resfriados.

Algunos trabajos científicos relacionan las propiedades del ajo con la prevención de procesos tumorales. Un estudio realizado por el Departamento de Gastroenterología del Hospital Ramón y Cajal, de Madrid, indica que la solución acuosa de ajo morado inhibe el ‘*Helicobacter pylori*’, bacteria asociada a una mayor incidencia de úlcera gastroduodenal y cáncer gástrico. Por otra parte, un trabajo de la Universidad de Carolina del Norte en Chapel Hill, en Estados Unidos,



muestra que las personas que consumen ajo crudo o cocinado con regularidad reducen a la mitad el riesgo de padecer cáncer de estómago y en un tercio el de cáncer de colon en comparación con las personas que consumen poco ajo. Los principios activos del ajo contienen sales minerales, azúcares, lípidos, proteínas, saponósidos, terpenos, vitaminas, enzimas y compuestos azufrados. El principal componente activo es la aliína (sulfóxido de S-alil-cisteína), una sustancia química inodora. Cuando se tritura el ajo, la aliína se transforma en allicina, que proporciona al bulbo su característico sabor y tiene propiedades antibióticas. La allicina también ayuda a reducir el nivel de colesterol, ya que bloquea las células que lo generan. Otro componente activo es el ajoeno, sustancia que se forma por la condensación de la allicina y previene el endurecimiento de las arterias y, en consecuencia, el riesgo de infarto.

Los productos comerciales pueden contener ajo fresco, seco o aceite de ajo. No obstante, se desconoce el tipo de producto que resulta más eficaz, ya que la mayor parte de los resultados de los ensayos clínicos dependen del preparado que se haya empleado. La cantidad de allicina en los preparados comerciales

puede variar, por lo que hay que recordar que no todo el ajo tiene la misma cantidad de productos activos. También existen productos que eliminan el olor del ajo, pero limitan los efectos beneficiosos sobre la salud. Por otra parte, los procesos de fermentación eliminan la mayor parte de los componentes activos del ajo.

Los ensayos realizados hasta el momento demuestran una ausencia de toxicidad en el ajo. Aun así, la ingesta de altas cantidades puede provocar trastornos gastrointestinales o, por vía tópica, dermatitis de contacto. Asimismo, tiene efectos anticoagulantes, por lo que debe evitarse especialmente si va a someterse a una operación quirúrgica, puesto que aumenta el riesgo de sangrado. Durante el embarazo y la lactancia evite el consumo de grandes cantidades de ajo, ya que puede estimular el útero o provocar incluso un aborto.

En cuanto a las posibles interacciones con otros fármacos, puede elevar el riesgo de sangrado si se administra junto a anticoagulantes como el ácido acetilsalicílico. Tampoco es recomendable su consumo con hipoglucemiantes.

Convocatoria de Elecciones

16 de Junio de 2012



Desde el Colegio Oficial de Protésicos Dentales de Castilla La Mancha informamos que por acuerdo de la Junta Directiva en la reunión celebrada el pasado 30 de Marzo 2012 se convoca a elecciones para la renovación de los cargos de dicha Junta, que tendrán lugar el próximo día 16 de Junio de 2012 en la Sede Social desde las 10 hasta las 18 horas y se regirán por lo previsto en los Estatutos vigentes.

Queda en consecuencia abierto el plazo para la presentación de candidaturas que finalizará el próximo **16 de Mayo 2012**.

La presentación de candidaturas se realizará en la sede del Colegio y estarán compuestas por listas cerradas y completas, con los siguientes cargos: **Presidente, Vicepresidente, Secretario, Tesorero, Contador, Ponente de Cultura y cinco Vocales**.

Los candidatos a los cargos antes especificados deberán ser colegiados ejercientes y estar al corriente de todas las obligaciones corporativas y no encontrarse afectado por prohibición o incapacidad legal o estatutaria.

Para cualquier información relacionada con la presentación de candidaturas y el proceso electoral, podéis poneros en contacto con la Secretaría del Colegio.



O	S	E	M	O	N	Q	X	W	T	S	A	O	H	L	E
N	A	E	L	I	A	N	P	L	M	H	S	H	I	E	T
P	T	X	Y	N	O	A	E	P	Y	E	A	S	N	Z	P
A	O	T	T	S	S	H	M	E	R	E	S	T	D	P	I
C	I	R	E	U	C	A	J	R	E	I	D	F	Y	Z	I
N	F	A	V	X	E	E	Z	N	Q	B	Q	E	K	R	T
S	P	C	V	Z	E	A	F	B	L	U	O	S	L	M	E
J	E	C	G	T	T	P	P	S	S	O	E	Q	A	S	I
P	I	I	H	V	O	Y	T	T	X	F	O	U	C	T	S
N	M	O	R	D	I	D	A	D	N	U	F	E	U	F	Q
O	T	N	E	I	M	A	E	U	Q	N	A	L	B	N	S
R	R	U	A	S	N	D	D	T	A	P	W	E	E	S	N
Y	E	G	I	O	O	P	P	P	L	T	D	T	F	O	E
J	U	C	R	G	O	R	E	P	O	N	T	I	C	O	C
I	C	O	H	S	N	A	L	L	I	R	A	C	A	E	S
N	C	I	A	I	C	N	O	D	O	T	R	O	H	S	O

Encuentra las siguientes palabras:
blanqueamiento, ortodoncia, extracción,
funda, carilla, mordida, pónico, bucal,
esquelético, corona.

Soluciones Pasatiempo Anterior

H	H	N	S	T	Z	R	N	Z	H	M	E	X	E
T	W	W	M	I	A	C	Z	N	C	S	S	R	T
D	Q	A	N	E	N	T	A	Y	E	L	G	D	N
F	O	E	E	E	T	J	D	E	N	T	I	N	A
R	E	Q	I	L	Y	L	S	E	X	E	T	I	L
T	P	C	D	P	R	B	N	I	N	A	C	J	P
S	E	L	D	S	A	E	T	H	N	S	Y	M	
E	S	X	L	S	I	S	E	T	O	R	P	P	I
L	S	E	N	G	Z	E	G	D	E	I	N	A	R
Z	E	M	I	S	B	Z	O	B	G	F	N	F	G
C	M	H	A	T	E	D	U	I	E	X	Y	A	C
A	S	L	E	L	N	O	T	R	H	H	C	N	E
Q	U	F	F	E	T	S	A	P	M	E	O	F	C
D	A	T	Y	I	R	E	I	D	E	I	T	T	P

Solución:
dentina, diente, empaste, endodoncia,
esmalte, higiene, implante, prótesis,
raíz, salud

Fiscal pide dos años de prisión a acusado de robar en el interior de un coche

08-02-2012 / 14:50 h EFE

Oviedo, 8 feb El fiscal solicita dos años de prisión para un acusado de cometer un delito de robo con fuerza en las cosas tras sustraer de un coche que estaba estacionado en El Entrego una prótesis dental, una muñeca y una caja de herramientas.

La vista oral se celebrará el próximo viernes en el Juzgado de lo Penal de Langreo, informa la Fiscalía del Principado de Asturias.

El fiscal afirma que el 18 de enero de 2010, el acusado, tras violentar la cerradura de la puerta trasera de un vehículo estacionado en la Plaza de Santa Bárbara de El Entrego, logró introducirse en su interior y, con ánimo de obtener un beneficio económico ilícito, se apoderó de una prótesis dental, una muñeca y una caja de herramientas.

La prótesis dental sustraída ha sido tasada en 483 euros y la muñeca y las herramientas no han sido valoradas económicamente.

El acusado causó desperfectos en el vehículo por valor de 104,66 euros, abonados por la compañía de seguros al propietario del coche.

En concepto de responsabilidad civil, la Fiscalía solicita que se condene al acusado a indemnizar al propietario del vehículo con 483 euros por la prótesis dental sustraída, más las cantidades en las que se tasen la muñeca y las herramientas en la sentencia.

Además, se pide que abone a la compañía de seguros 104,66 euros por los desperfectos en el vehículo, todo ello sumados los intereses legales.

Esta noticia apareció en www.abc.es, el pasado 8 de Febrero de 2012.

SOLUCIONES E INNOVACIÓN

NUEVOS DESARROLLOS



Analizador Pilar Dinámico®



Pilar Dinámico® provisional



Escariador



Pilar Dinámico® conometría

PROMOCIÓN PACKS AHORRO

Nos permiten integrar
diversas referencias relacionadas
a un precio más asequible



+

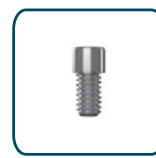

+





ASOPRODENTES

Asociación de Protésicos Dentales de España

www.asoprodentes.es

En tiempo de CRISIS, suscribe tus Seguros a través de la Asociación

Estos seguros también pueden suscribirlos los familiares de protésicos que ya estén asociados.



Primas por persona asegurada/mes 2012 Sin distinción de sexo

Edades de	<u>0 a 2</u>	<u>3 a 10</u>	<u>11 a 15</u>	<u>16 a 19</u>	<u>20 a 24</u>	<u>25 a 29</u>	<u>30 a 34</u>
Primas	39,28	35,28	35,63	35,98	39,25	39,76	40,15
Edades de	<u>35 a 39</u>	<u>40 a 44</u>	<u>45 a 49</u>	<u>50 a 54</u>	<u>55 a 59</u>	<u>60 a 64</u>	<u>65 a 99</u>
Primas	40,54	46,00	50,33	50,81	52,77	66,65	133,35

Después de un año de negociaciones con SANITAS,
hemos conseguido unas Primas muy competitivas.



MAPFRE | FAMILIAR

ASISTENCIA SANITARIA: SERVICIOS

BUCODENTAL – SIN DISTINCIÓN DE SEXO.

COMPLETOS – INCLUIDO GARANTÍA

SIN COPAGO

Prima por persona asegurada de 0 a 65 años 2012

<u>Edades</u>	<u>Primer recibo</u>	<u>Sucesivos</u>	<u>Total anual</u>
De 0 a 35 años	43,07	42,31	508,62
De 36 a 55 años	46,06	45,25	543,85
De 56 a 65 años	91,06	89,45	1.075,00

Las primas de los Seguros de Salud, son para toda la unidad familiar



MAPFRE | INVERSIÓN

Si quieres garantizar tu JUBILACIÓN, te ofrecemos a través de MAPFRE, un amplio abanico de PLANES DE PENSIONES GARANTIZADOS, FONDOS y VARIOS MODELOS DE INVERSIÓN, que se adaptan a tus posibilidades económicas.

**MAPFRE | VIDA**

PROTECCION DE AUTÓNOMOS

Ejemplo de Garantías y Primas

Baja Laboral por enfermedad o accidente 30 €/ día *900 €/mes
Indemnización por Invalidez absoluta y Permanente por Accidente.....50.000 €
Indemnización por Invalidez Absoluta y Permanente por Enfermedad20.000 €
Indemnización por invalidez Parcial por Accidente30.000 €
Fallecimiento por Accidente50.000 €
Fallecimiento por enfermedad20.000 €
Asistencia Sanitaria por Accidente (Gastos médicos, farmacia, rehabilitación, etc).....ILIMITADA

Edad	35	40	45	50
Prima	33,5 €/mes	36 €/mes	42 €/mes	52 €/mes

* AMPLIABLES A 65€ AL DÍA

PROTECCIÓN ITT ESENCIAL

Baja Laboral 30 €/día 900 €/mes
Indemnización por Invalidez Parcial por Accidente,
Según Baremo.....150.000 €
Fallecimiento por Accidente150.000 €
Indemnización por Invalidez Absoluta Permanente, por Accidente.....150.000 €
Indemnización por Hospitalización /30 €/día)..... 365 días

IMPORTE TOTAL: 24,5 €/MES

SEGUROS DE VIDA (Seguro que te interesan por el precio)

Ejemplo: Prima anual por cada 6.000 € de capital garantizado.

EDAD	Prima Hombres		Prima Mujeres	
	Fallecimiento	Fallec. + Inv.	Fallecimiento	Fallec. + Inv.
35 años	9,08	12,27	5,15	8,34
45 años	17,13	25,77	8,50	14,87
55 años	44,81	60,74	19,19	35,12
60 años	772,61	88,54	28,76	44,69

Hazte Socio de ASOPRODENTES por 10 € anuales y te Beneficiarás de estos Precios

¿NECESITAS UN SEGURO? CONSULTANOS

C/ Teniente Coronel Noreña, 11 - 1.ª Planta – 28045 MADRID
Tel.: 915 488 834. Fax.: 915 488 835 - e-mail: info@asoproductes.es



FORENEX VERANO 2012

YOUR NEXT STEP

SUMMER COURSES

OFERTA DE CURSOS DE INGLÉS DE VERANO PARA CHICOS DE 4 A 18 AÑOS CON DESCUENTOS EXCLUSIVOS PARA: ILUSTRE COLEGIO PROFESIONAL DE PROTÉSICOS DENTALES DE LA COMUNIDAD DE MADRID (Colprodecam).

CURSOS EN ESPAÑA

WWW.FORENEX.COM

DESCUENTO DE 50 € SOBRE EL PVP DE CUALQUIER CURSO YA SEA RESIDENCIAL O DAY CAMP.

Tel. 902 006 882

CURSOS EN EL EXTRANJERO

YOUR-NEXT-STEP

DESCUENTO DE 120 € SOBRE EL PVP DEL CURSO (todos)

COMPROMISOS DE FORENEX

Toda persona que pida información para los cursos deberá ser referida al teléfono de nuestras oficinas (902006883) y deberá especificar claramente que pertenece a Colprodecam para poder beneficiarse de los descuentos exclusivos sobre el precio de venta al público antes expuestos. De la misma manera deben señalar su vinculación con Colprodecam a la hora de hacer la reserva por internet para beneficiarse.



El Grupo **FORENEX** destaca por ofrecer a chicos de 4 a 18 años, las propuestas más originales en sus cursos residenciales de inglés y deportes durante el verano. Estos intensivos programas lingüísticos, únicos en Europa, son **cursos residenciales** y se desarrollan en los meses de julio y agosto en la Residencia La Bruna de Bellver de la Cerdanya, el Campus Universitario UIB de Palma de Mallorca (Bahía de Palma), en el Complejo Residencial Rialta (la Zapateira, La Coruña), en el Monasterio de Uclés (Cuenca) y en la Sierra de Gredos.

Todos ellos combinan la más variada oferta en actividades deportivas (golf, tenis, equitación, vela, pádel, quads, karts, escalada, bicis de montaña, teatro en inglés, deportes de equipo...) con el curso de inglés más exigente (4-5 horas diarias de clase y ratios inferiores a 1 profesor nativo cada 16 alumnos).

Palma Sports Academy es la gran novedad residencial en 2011. En el ya conocido campus universitario de Palma y durante



la primera quincena de agosto, Forenex propone esta ambiciosa inmersión lingüística consistente en una jornada completa de academia deportiva en inglés a cargo de entrenadores, profesores y monitores nativos, sin clase convencional alguna.

Su oferta se completa en julio con 2 Day Camps quincenales, es decir, cursos no residenciales, con inglés y deporte especializado (fútbol - campus oficial del Chelsea F.C., baloncesto - East Coast Basketball Academy de EE UU, teatro en inglés-On Stage!, golf, tenis o pádel) en Pedralbes (Barcelona), Las Rozas (Madrid) y en el centro de Valencia (zona Viveros). Dichos cursos permiten que los alumnos de 5 a 18 años mejoren sus idiomas y disfruten de sus deportes preferidos sin tener que dormir fuera de casa.



YOUR-NEXT-STEP es el departamento de cursos en el extranjero del Grupo y proporciona auténticas inmersiones lingüísticas en exclusivos campamentos deportivos situados en zonas

privilegiadas. El alumnado, de entre 9 y 17 años, proviene de muy diversos países y siempre se distribuye en grupos de menos de 35 alumnos españoles, lo que facilita el aprendizaje de la lengua extranjera y el intercambio sociocultural.



Su variada oferta comprende divertidos cursos multideporte o pro-sport (fútbol, tenis, golf, etc.) que se pueden compaginar con clases de inglés de apoyo, todo ello orientado a que el estudiante aprenda y, a la vez, disfrute de una experiencia única e irrepetible.

Los cursos se llevarán a cabo entre los meses de julio y agosto en Estados Unidos, Canadá, Francia, Irlanda, Malta y Reino Unido.



Así por ejemplo, en Irlanda se ofrece un curso residencial de hípica e inglés con clases, o el ya consolidado curso multideporte de inglés en Dublín en el que multiaventura, deportes de equipo y clases de inglés se ven reforzados con el curso de arte dramático en

inglés más importante de Irlanda (Stagewise).

En el Reino Unido destaca el Tottenham Hotspur Camp, un curso que combina clases de inglés con 21 horas semanales de campus profesional de fútbol a cargo de un equipo de entrenadores del Tottenham Hotspur. Aquellos alumnos que busquen variedad deportiva, inmersión lingüística y relación con alumnos ingleses o del resto del continente, tienen en Camp Beaumont la solución más cualificada del Reino Unido.

En la localidad francesa de Port d'Albert, la organización busca ofrecer una alternativa de calidad para los interesados en mejorar sus conocimientos de francés incorporando un importante componente lúdico.

En plenos Alpes Suizos, la organización ofrece programas de inglés, francés o alemán, a la vez que se puede disfrutar de deportes de aventura, esquí acuático, escalada, hípica, tenis, vela, patinaje sobre hielo, deportes de equipo, seguro médico multiasistencia, etc.

Ya en el continente americano destaca el curso que desarrolla en Canadá, Camp Wenonah, ubicado en Muskoka (Ontario), región anglófona conocida por sus espectaculares bosques y lagos.



En EE UU se desarrollan el ya tradicional curso de Camp Lohikan en el corazón de las montañas de Pocono (Pensilvania) y Bellingham (Seattle) donde los alumnos mayores disfrutan de una inmersión lingüística única con jóvenes norteamericanos.

INFORMACIÓN Y RESERVAS :



WWW.FORENEX.COM
o al
Tel. 902 006 883



PROMOCIÓN



Expodental habló e.max, ¿Y usted?

Ivoclar Vivadent tuvo un gran éxito en Expodental

El mundo habla e.max, ¿Y usted?, este fue el eslogan que acompañó a muchos de los visitantes de Expodental gracias a la original campaña que Ivoclar Vivadent puso en marcha y que fue uno de los muchos atractivos de los que disfrutaron los muchos visitantes que se acercaron al stand de Ivoclar Vivadent para conocer las últimas novedades e innovaciones del sector dental.

Entre todas las novedades destacaron con luz propia IPS e.max Press Abutment Solution, que permite por primera vez al Técnico dental inyectar pilares de implantes personalizados en su laboratorio, y Tetric



Stand Ivoclar Vivadent

EvoCeram Bulk Fill que junto a la nueva bluephase style el Odontólogo podrá dar un nuevo paso adelante en la eficiencia clínica.



Dispositivos móviles accediendo a www.ivoclarvivadent.com

Website versión móvil

www.ivoclarvivadent.com se ha optimizado para ser compatible con teléfonos móviles y Tablet PCs.

Ante el indiscutible auge de los smartphones y demás tecnología móvil con acceso a internet, Ivoclar Vivadent ha lanzado una versión móvil de www.ivoclarvivadent.com.

Gracias a esta mejora el usuario podrá acceder al mismo contenido de la web principal pero de una manera adaptada al tamaño de la pantalla del dispositivo móvil, siendo mucho más sencillo acceder al interesante contenido colgado en nuestra web.

Vuelve la “One Campaign”

Gracias a la unión de Tetric EvoCeram Bulk Fill y bluephase style, obturaciones Bulk Fill sin desventajas.

Tras el éxito del lanzamiento del nuevo composite Tetric EvoCeram Bulk Fill y la nueva lámpara LED bluephase style, ambos productos aúnan sus fuerzas en la “One Campaign”.

¿En qué consiste “One Campaign”?

Gracias a las propiedades que muestran ambos productos se consiguen resultados predecibles de alta estética con una altísima eficiencia, una obturación realizada con un solo material, con una sola capa y en un solo ciclo de polimerización y ahora juntos en una sola campaña, con la que podrá adquirir ambos con unas condiciones inmejorables.



Bluephase style y TEC Bulk Fill

Obtenga más información consultando el representante de Ivoclar Vivadent de su zona.

Evento Internacional en Berlín

La cerámica sin metal se aúna con la estética sobre implantes

Se están llevando a cabo los preparativos para la celebración del primer Simposio de Expertos Internacional celebrado por Ivoclar Vivadent. Coincidiendo con la celebración del 25 aniversario de la creación de la tecnología de inyección de cerámica, Ivoclar Vivadent celebrará en Berlín un evento que promete ser muy especial, puesto que los más prestigiosos profesionales del sector dental, como el Dr. Christian Coachman, Dr. Galip Gürel, el Sr. August Bruguera y muchos otros se reunirán el 15 de septiembre para vivir un intenso Sábado de charlas y talleres con una espectacular fiesta de clausura.



Imagen corporativa del evento

Las conferencias y los talleres tendrán traducción simultánea al castellano y además los asistentes tendrán precios y condiciones especiales de alojamiento, por lo tanto es una oportunidad excelente para conocer Berlín asistiendo a un evento único.



IPS Natural Die Material Kit

Nuevo Kit IPS Nature Die Material

Kit de material para muñones con 5 guías de color

Ya está disponible un nuevo Kit del material para muñones de Ivoclar Vivadent IPS Nature Die Material. IPS Natural Die es un material fotopolimerizable que imita el color del diente preparado y por lo tanto la base ideal para la reproducción del color natural simulando la situación oral, auxiliar en la fabricación de las restauraciones de cerámica. El nuevo Kit consta de las masas en los nueve colores de la guía de muñones, material auxiliar una guía de color y cuatro guías adicionales sin cargo.

Simposio Ivoclar Vivadent

Reconstrucciones de alta estética y su cementación.

El pasado 24 de Marzo el Dr. Rafael Piñeiro Sande junto al Técnico Dental D. Roberto Portas dieron una interesantísima conferencia con gran poder de convocatoria en el Hotel Velada de Madrid.

En dicha conferencia se trataron temas de suma importancia para el profesional dental como la cementación estética de carillas y microcarillas, así como los protocolos de trabajo que produce que las soluciones estéticas sean predecibles.

En dicha charla se hizo especial hincapié en el hecho de que para poder obtener resultados predecibles, es vital utilizar productos que estén englobados dentro de un sistema completo.

Porello Ivoclar Vivadent ha desarrollado CNS (Navegador de la Cementación). Con esta útil herramienta multimedia disponible en www.ivoclarvivadent.es el



Dr. Piñeiro en la conferencia

profesional dental podrá seguir con video-tutoriales los pasos óptimos en los procesos de cementación, conociendo también todos los productos utilizados en los procesos.



Curso de Joan Sampol

Técnica de sobreinyección Vs Técnica de estratificación

En la actualidad, los trabajos de rehabilitación total son mucho más frecuentes, debido a los constantes avances en la implantología, sin que ello reste protagonismo a las restauraciones sobre dientes naturales, con pérdidas de sustancia más o menos severas.

Algunos trabajos de prótesis pueden llegar a ser verdaderas obras de ingeniería, por ello requieren una mano de obra muy cualificada,...(desgraciadamente escasa en la actualidad)...no sólo para trabajar en la "parte estética", sino en todos y cada uno de los pasos previos hasta obtener la estructura perfecta.



Modelo de trabajo Joan Sampol

Novedad Basic Kit IPS e.max Press

Nuevo Kit IPS e.max Press Abutment Solution

Tras el lanzamiento de IPS e.max Press Abutment Solution, ya está disponible el nuevo Basic Kit. Con este Basic Kit, el técnico dental podrá ofrecer dos nuevas soluciones de alta estética y eficaces para restauraciones sobre implantes.

Gracias a las propiedades del disilicato de litio aplicadas a la estética sobre implantes, puede inyectar en su laboratorio un pilar personalizado o una corona-pilar, innovadora solución dos en uno de alta eficiencia.



IPS e.max Press Abutment solution Basic Kit



Dentaurum España, distribuidor Oficial de NSK

Dentaurum España se ha convertido recientemente en distribuidor oficial de NSK para las áreas de Implantología, Ortodóncia y Laboratorio Dental. De esta manera Dentaurum incrementa el armamentario de soluciones dentales para sus clientes contando con la colaboración de uno de los mejores fabricantes a nivel mundial de motores quirúrgicos, cirugía ultrasónica, motores de laboratorio, contra-ángulos.



Dentaurum España de esta manera desea seguir expandiendo de forma sostenida su área de negocio, con el fin de hacer posible el crecimiento continuo y la materialización de beneficios a sus clientes con la selección de las mejores soluciones odontológicas y protésicas con las que garantizar la excelencia y los resultados de las organizaciones con las que colaboramos.



Curso de Formación en el centro I.E.S. Renacimiento de Madrid.

Como es habitual en Kuss Dental y siguiendo con su compromiso de formación a todos los niveles, ha impartido un curso en la escuela I.E.S. Renacimiento para alumnos de segundo curso de Prótesis Dentales, el pasado 27 de enero de 2012.



El ponente, Roland Höhne, enseñó a los alumnos a utilizar la cámara LabCam que incorpora video zoom y su aplicación a la tecnología del siglo XXI como son los productos fotopolimerizables: Sistema Metacon, Delta Splint, Delta Link, Delta Form, etc.

Estos productos de fácil manejo proporciona a los jóvenes protésicos, futuros empresarios, la posibilidad de hacer prótesis de alta calidad en poco tiempo y con una inversión mínima.

www.kuss-dental.com

Sistema de anclaje interdental por bola IKS

El sistema IKS presenta una alternativa de tratamiento económico tanto para el odontólogo como para el paciente, idóneo para puentes y prótesis combinadas. No es necesario tallar los dientes adyacentes sanos (es menos invasivo). De fácil manejo y gran ahorro de tiempo (sólo necesita 3 minutos para hacer la preparación). Se prepara por ultrasonido mediante sondas y no precisa anestesia. No duele y no sangra.

Varias indicaciones (hasta 3 pñticos entre 2 dientes naturales, con 1 solo implante hasta puentes de 3 piezas fijando la bola a la última pieza remanente, fijación de prótesis combinada). Se mantiene la posibilidad de colocar posteriormente un implante (solución intermedia, también sirve de provisional). Se mantiene la oclusión y articulación natural, menos riesgos de inexactitud.



Para más información puede visitar nuestra página web:
www.kuss-dental.com y la tienda online



Expodental 2012

Como en pasadas ediciones, Kuss Dental estuvo presente en Expodental 2012, presentando sus novedades para el sector. Entre los productos que mas aceptación han tenido, destacamos la amplia gama de productos fotopolimerizables para clínica y laboratorio, maquinaria de diferentes fabricantes alemanes y el producto Kiero Seal para sellar el espacio entre implante y pilar. Un equipo de más de quince personas ofrecieron todos los días demostraciones en vivo de los productos.

Gracias a todos por su visita
en Expodental 2012, Madrid

Todas las novedades presentadas en Expodental se pueden encontrar en:
www.kuss-dental.com y en la tienda online



Talladium fiel a su cita con Expodental

Con un amplio stand corporativo, Talladium participó en la 12ª edición de EXPODENTAL celebrada en Madrid, donde recibió a un gran número de clientes y profesionales que tuvieron la oportunidad de conocer las últimas novedades y desarrollos que Talladium ha incorporado recientemente a su gama de productos, los cuales despertaron gran expectación e interés, acaparando especial atención el próximo lanzamiento de estructuras fresadas en Tilita para Cad-Cam que Talladium tiene previsto desarrollar en breve.

Otro de los objetivos de este evento es el encuentro con nuestros clientes y colaboradores tanto del territorio nacional como de otros países, también es una oportunidad única para conocer la situación y tendencias del sector.



El equipo de Talladium

El certamen contó con una alta participación de visitantes que superó la convocatoria de la pasada edición, y tuvo también una representación importante de expositores internacionales.

“Red Dental” premia la visita de sus clientes en Expodental 2012

- Dos centenares de participantes rellenaron el cuestionario de sorteo “Curso de Cerámica”
- “Red Dental” amplía el número de premiados ante el alto interés por dichos cursos y organizará una edición de eventos para que todos puedan asistir.
- Los premiados, TALPRODENT, S.L., CORRADETTI LABORATORIO DENTAL, S.L., INST. F. P. SALVADOR ALLENDE, serán convocados para planificar su

asistencia y podrán conocer las últimas tendencias para la obtención de prótesis dentales cerámicas.

“Red Dental” desea dar las gracias, por su visita, a todos sus clientes.

Seguimos trabajando para ofrecer el mejor servicio, productos, ofertas y novedades, a todos y cada uno de nuestros clientes.

Para más información:

Red Dental, s.l.

Jesús Martín Martín

91 327 48 00

e-mail: rdental@terra.es

web: www.reddental.info



Astra Tech World Congress 2012

L'Hospitalet de Llobregat, España. (abril, 2012). El tercer congreso mundial de Astra Tech se llevará a cabo del 9

al 12 mayo de 2012 en Gotemburgo (Suecia) y contará con un programa de inspiración científica de tres días con más de 100 profesores de renombre mundial, complementado con talleres y demostraciones de productos.

El Astra Tech World Congress contará con un comité científico principal de lujo, formado por Jan Lindhe, Tomas Albrektsson y Christoph Hämmerle que, a su

Alto nivel científico en la jornada sobre implantología de la UIC y Astra Tech

Barcelona, España, marzo 2012 - La Universitat Internacional de Catalunya acogió el viernes 23 de marzo la jornada Implantología 2012, evidencias y controversias, organizada en colaboración con Astra Tech Dental. Alrededor de 450 asistentes llenaron el Aula Magna de la universidad, en Barcelona, en un simposio coordinado por el Dr. Joan Soliva y con un extraordinario cuadro docente, nacional e internacional.

El evento empezó con la bienvenida del Decano, Prof. Lluís Giner, y del Dr. Joan Soliva. La primera ponencia de la mañana fue realizada por el Dr. Fernando Rojas-Vizcaya que ilustró con varios casos clínicos. Después de una pausa, el Dr. Joan Pi disertó sobre las alternativas quirúrgicas en el maxilar superior atrófico. Por su parte, los doctores José Nart

vez, estarán acompañados por Denis Cecchinato, Kerstin Gröndahl, Stefan Haßfeld, Rhonda Jacob, Hans-Christoph Lauer, Gert J. Meijer, Masahiko Nikaido, Richard Palmer, Pascal Valentini y Homa Zadeh. Juntos van a jugar un papel importante en el desarrollo del programa científico.

El comité de los premios científicos está formado por tres profesionales de la implantología, de renombre mundial, como son Lyndon Cooper, Michael Norton y Clark Stanford. Se seleccionará un ganador, que haya hecho una contribución significativa a la investigación en el campo de la implantología.

naturales, con pérdidas de sustancia más o menos severas.

Algunos trabajos de prótesis pueden llegar a ser verdaderas obras de ingeniería, por ello requieren una mano de obra muy cualificada...(desgraciadamente escasa en la actualidad)...no sólo para trabajar en la "parte estética", sino en todos y cada uno de los pasos previos hasta obtener la estructura perfecta.



y Javier Sanz hablaron de los conceptos actuales y del tratamiento quirúrgico de la periimplantitis. La sesión de la tarde empezó con las comunicaciones presentadas por la Dra. Marta Serrat y el Dr. Ramón Asensio, de la UIC. A continuación el Prof. Lyndon Cooper presentó las estrategias para el manejo de la estética en implantes unitarios. La jornada finalizó con una mesa de expertos, moderada por el Dr. Soliva, en la que participaron los doctores Fernando Rojas, Federico Hdez. Alfaro, Jaume Llena, Santiago Mareque y el Prof. Cooper.

mano de obra muy cualificada...(desgraciadamente escasa en la actualidad)...no sólo para trabajar en la "parte estética", sino en todos y cada uno de los pasos previos hasta obtener la estructura perfecta.

Para más información, por favor contacte con:

Iolanda Royo Climent
Responsable de Comunicación
Astra Tech Dental
Tel. +34 902 101 558

Correo electrónico: iolanda.royo@astratech.com
o visite www.astratechdental.es



EXPODENTAL

El pasado mes de febrero se celebró el Salón Internacional de Equipos, Productos y Servicios Dentales, Expodental 2012, en IFEMA, Feria de Madrid. GT-Medical estuvo presente en el pabellón 9 con el stand "In GT-Medical... Everything fits", de 184 m².



Comitiva de Inauguración

D. Luis Eduardo Cortés, Presidente del Comité Ejecutivo de IFEMA, y el resto de la Comitiva de inauguración de Expodental 2012, constituida por D. Fermín Lucas, Director General de IFEMA y Dña. Margarita Alfonsel, Secretaria General de Fenin, saludaron al Presidente Ejecutivo de GTMedical, D. Tomás de Andrés Zurbano, y se interesaron por las novedades presentadas: **la nueva fresadora DC40, el nuevo scanner ScanFit, y el sistema de implantes BestFit.**



Fresadora DC40

Pensada y fabricada para satisfacer todas las necesidades de mecanizado dental, la fresadora DC40 proporciona una versatilidad total basada en la automatización de sus procesos. Es un sistema totalmente automático adaptado a usuarios no especializados en CNC. Se trata, además, de un sistema abierto, capaz de mecanizar archivos STL procedentes de cualquier scanner del mercado.



Esta máquina está especialmente concebida para el mecanizado de implantes, gracias a la extensa librería de implantes implementada en su software, a través del cual se pueden mecanizar la mayoría de implantes comúnmente utilizados.

- Mecanizado alta velocidad en 5 ejes discretos ó continuos.
- Cabezal Alfred Jager 2.5KW 60.000 rpm, incorpora Sistema TRIBOS /CONO BT para 8 posiciones de herramienta.
- Mecanizado en húmedo JWC (yet water cooling) para zirconio, acrílicos y metales, con sistema de decantación incorporado.
- Sistema refrigeración acondicionado interno que permite ciclo de trabajo continuados de 24H.
- Sistema compacto; Dimensiones 170 x 84 x 1000 cm, peso 900 Kg.

Scanner Scanfit

GT.Medical ha presentado en primicia mundial su nuevo scanner ScanFit. Se trata de un sistema Scanner.CAD capaz de satisfacer las necesidades más exigentes en cuanto a precisión y diseño.



El lanzamiento del scanner iba acompañado de una promoción de 1 curso gratuito de diseño de Prótesis Dental por CAD/CAM.

Sistema de Implantes Bestfit

Bajo la nueva campaña de marketing, “Porque la raíz ... es lo más importante”, GT.Medical, con más de 10 años de experiencia en el sector dental, presentó uno de los productos de mayor interés para los visitantes de la feria, su sistema de implantes BESTFIT.



Este sistema, tras años de I+D+i, ha logrado una compatibilidad cada vez más amplia en el mercado, siendo capaz de adaptarse a las principales marcas del sector, facilitando de este modo el trabajo de los profesionales de la odontología.

E.SHOP

Con el eslogan “There is a PLACE where the best OFFERS are... and this place is here”, GT.Medical presentó en Expodental 2012 su nueva tienda on.line, en español, inglés y portugués, y lo quiso hacer con una promoción muy especial, como el propio evento merecía, un 40% de descuento en todas las compras de calcinables y tornillos. Esta promoción, no acumulable a otras ofertas, es válida para todas las compras realizadas a través de la nueva tienda on.line y sólo durante el mes de marzo. Además, GT.Medical ofrece un 10% de descuento “de por vida” en todas las compras realizadas a través de este nuevo canal de venta por Internet.



El Equipo GT. Medical

GT.Medical desplegó durante los 3 días que duró la Expodental 2012, y de forma permanente, un equipo humano de 25 personas entre directivos, comerciales, técnicos de soporte, jefes de producto, técnicos de calidad, atención al cliente, catering y equipo de montadores. Nuestro objetivo prioritario era atender a todos y cada uno de los visitantes; estudiantes, clientes y prospectos, que se interesaron por nuestros productos y servicios, además de las ofertas y promociones específicas de la feria, ofreciéndoles una atención lo más personalizada y acorde con el alto nivel de servicio que caracteriza a GT.Medical.

El Comité de Dirección de GT.Medical, D. Tomás de Andrés, D. Ramón Mandado, Dña. Floren Navarro, D. Guillermo Ríos y D. Víctor Romera.



Los delegados comerciales de Galicia, Dña. Carmen Couso, y de Madrid, Dña. Delicia Falcón, D. José Ángel Madrid, D. José María Navarro, y D. Antonio González, junto a nuestro Jefe de Ventas, D. Guillermo Ríos.



También asistió al evento D. Miguel Nápoles, Jefe de Ventas de GT-Medical Portugal.

La jefe de I+D+i, Dña. Lucía Díez, y el equipo de soporte técnico de CAD/CAM, D. Antonio Manchón, D. Víctor Patricio y Dña. Edurne Berdún, junto a nuestro Vicepresidente Ejecutivo y CTO, D. Ramón Mandado.



Nuestra técnico garante y responsable de calidad, Dña. Sara Sánchez, y la jefe de I+D+i, Dña. Lucía Díez, junto al equipo de Atención al Cliente al completo, Dña. Beatriz Merello, Dña. Ana Prieto, Dña. Alicia Ruiz y Dña. Nadia Mera.



Nuestro Stand

GT.Medical se presentó en Expodental 2012 con un stand de 184 m., repartidos en tres áreas de negocio: implantes y prótesis, CAD/CAM, y e.Shop; una zona VIP, y un barracón completaron las áreas más lúdicas del espacio expositor. El Departamento de Marketing, con Cristina Fernández al frente, apostó por un diseño fresco, vanguardista, limpio, casi diáfano, que permitiese el tránsito fácil y cómodo de todos los visitantes de nuestro stand.

La internacionalización de GT.Medical, presente en más de 15 países, tuvo su protagonismo con la zona "GT Medical WorldWide". En el barracón se ofreció una barra libre de cerveza y refrescos, acompañados de productos ibéricos y quesos de la tierra.



La jornada del sábado se completó con la presencia estelar de dos de los violinistas de más renombre de nuestro panorama musical, Dña. Lorea Aranzasti y D. Iñigo Aranzasti.

Entrega de Premios

El presidente ejecutivo, D. Tomás de Andrés, y el Vicepresidente Ejecutivo, D. Ramón Mandado, entregaron los premios a los ganadores del I Concurso de Christmas para hijos de empleados celebrado las pasadas Navidades.



Los ganadores de las tres categorías, Lara Megía, de 13 años, José Augusto González, de 10 años, y Lorena Romera, de 5 años, recogieron los premios por sus trabajos: me muela la Navidad, sonrío de verdad y con seguridad, y Getita te desea Feliz Navidad. ¡Enhorabuena a los ganadores!

La Fiesta de Despedida

GT.Medical quiso agradecer la fidelidad de sus clientes y el apoyo dado durante todos estos años. Desde su fundación hace más de 10 años y lo hizo con una fiesta privada en la sala MOMA 56. GT.Medical no sería lo que es en la actualidad si no fuese por todos y cada uno de sus clientes y por todos aquellos que de un modo u otro apoyaron y apostaron, y lo siguen haciendo, por un proyecto ambicioso, complejo, y en constante compromiso, evolución y expansión.



¡Gracias a todos!

Tomás y Ramón.

Toda Gama de Colores para Discos PMMA

Tras el explosivo lanzamiento del nuevo Scan-Fit®, con el que GT-Medical se presentó en Expodental (escáner libre de mantenimiento y licencia), la empresa decide ampliar sus productos consumibles para adaptarse a cualquier necesidad protésica.

En el caso de los discos de PMMA, completa su gama de colores.

(COLOR PMMA: A0, A1, A2, A3, A3.5, A4, B1, B2, B3, B4, C1, C2, C3, C4, D2, D3, D4)

Las ventajas que presentan estos discos, no sólo se deben esta amplia escala de colores, sino también, a su resistencia y flexibilidad.

GT-Medical pone a la venta un material completo que se podrá ver perfectamente adaptado a que cualquier trabajo protésico que se requerido.

Sistema de Fresado GT-Medical

Pensadas y fabricadas para satisfacer todas las necesidades de mecanizado dental. Nuestras Máquinas Fresadoras proporcionan una versatilidad total. Es un sistema totalmente automático que se adapta a usuarios no especializados en CNC. Se trata además, de un sistema abierto, capaz de mecanizar archivos STL procedentes de cualquier scanner actualmente existente en mercado.

Estas máquinas están especialmente concebidas para el mecanizado de Implantes, gracias a la extensa librería de Implantes implementada en su software, a través del cuales, se pueden mecanizar la mayoría de implantes comúnmente utilizados.

Straumann lanza al mercado Straumann® CARES® Visual 7.0 System

¡PRECISIÓN GARANTIZADA, FLEXIBILIDAD INCLUIDA!

En la pasada edición de Expodental, Straumann presentó su innovador software para el diseño de soluciones prostodóncicas: Straumann® CARES® Visual 7.0.

El sistema Straumann® CARES® 7.0, con su plataforma de software estándar, abierto y flexible, ofrece un flujo de trabajo validado y un flujo de trabajo externo, factores importantes para gestionar su negocio de forma exitosa.

Alta precisión mediante el flujo de trabajo validado

El sistema Straumann® CARES® 7.0 ofrece elementos prostodóncicos de una alta calidad y fiabilidad mediante su flujo de trabajo validado con los centros de fresado de Straumann. Los elementos prostodóncicos de Straumann® CARES® son reconocidos por su precisión y abarcan una oferta líder en materiales y aplicaciones.

Flexibilidad mediante un flujo de trabajo externo

Además del flujo de trabajo validado, el sistema Straumann® CARES® 7.0 le ofrece la flexibilidad que necesita – mediante aplicaciones de DWOS (Dental Wings Open Software) en el flujo de trabajo externo con archivos STL abiertos. De esta forma puede exportar archivos a múltiples vías de producción de su elección.

Con Straumann® CARES® 7.0, Straumann emplea uno de los programas de software líderes en diseño prostodóncico. Gracias a los esfuerzos en I&D de tres empresas líderes en la industria dental como Dental Wings, 3M ESPE y Straumann, el software le ofrecerá acceso a aplicaciones de diseño prostodóncicas de última generación mediante continuas actualizaciones y mejoras.

Es la hora de digitalizarse –

Es la hora del sistema Straumann® CARES® 7.0

Para más información www.straumann.es

Contacto: 902 400 979



Curso Práctico “Rehabilitaciones Completas Acrílicas sobre Implantes: Función y Estética”



D. José Mª Fonollosa Plá

Ponente: D. JOSÉ Mª FONOLLOSA PLÁ

Fecha: 15 DE JUNIO DE 2012
De 10,00 a 19,00 horas

Lugar: SEDE DEL ILUSTRE COLEGIO PROFESIONAL DE
PROTÉSICOS DENTALES DE LA COMUNIDAD DE MADRID
Teniente Coronel Noreña, 11-1º (Madrid)

Precio: 60€

Organiza: El Ilustre Colegio de Protésicos Dentales de Madrid a través de
D. Juan Carlos Megía Real
Presidente de la Comisión de Formación

Curso de D. Carlos de Gracia Restauraciones estéticas personalizadas

En la actualidad, el paciente demanda un alto nivel estético, debido sobre todo, a que los dientes anteriores representan en gran parte la propia personalidad del mismo. Nosotros, los técnicos dentales, nos encontramos con el gran desafío de imitar la naturaleza, con el fin de rehabilitar el sistema oral.

Durante el curso que se realizará el 25 y 26 de Mayo en Oviedo, ilustraremos de forma didáctica las características del diente natural, para así compararlas con las de la cerámica IPS e.max Ceram, y especificar las propiedades ópticas de opalescencia, fluorescencia, translucidez, luminosidad, etc. Del mismo modo, analizaremos diferentes técnicas de estratificación familiarizándonos con los materiales cerámicos y las posibilidades para conseguir una restauración natural (luz dinámica). Veremos realidades protésicas resueltas con núcleos de disilicato de Litio y óxido de circonio, y como no, su comportamiento en la integración estética sobre dientes naturales e implantes. Estratificación personalizada de cuatro incisivos anteriores, basándonos en diferentes dientes naturales.



D. Carlos de Gracia

Información e inscripciones ponerse en contacto con Ivoclar Vivadent.

Ignacio Gacituaga
Ivoclar Vivadent, S.L.U.
Marketing & Comunicación
C/ Emilio Muñoz 15, esquina C/ Albarracín
28037 Madrid
Teléfono / Phone: 91 3757820
Fax: 91 3757838
ignacio.gacituaga@ivoclarvivadent.com
www.ivoclarvivadent.com



Hórreo, 7 - 1º esquerda
15702 Santiago de Compostela
Teléfonos: 981 57 10 17 - 981 52 45 91
Fax: 981 10 81 86
e-mail: coprodega@coprodega.es
www.coprodega.es

5 de Mayo 2012

I Xornada Clínica-Laboratorio

- 9,00 h. Apertura y presentación
9,30–11,30 h. **Sr. Santiago Dalmau**
"Manejo de tejidos blandos en el sector anterior.
Cómo simular perfil de emergencia"
Café - Exposición Comercial
- 12,00–14,00 h. **Sr. Javier Pérez**
"Ciencia, arte y tecnología: menos es más"
Almuerzo - Exposición Comercial
- 15,00–17,00 h. **Sr. Max Bosshart**
"Problemática de céntrica fisiológica
en el desdentado"
Café - Exposición Comercial
- 17,30–19,30 h. **Sr. August Bruguera**
"Steps: pasos esenciales en odontología estética"
Lugar: Auditorio del Centro Social Novagalicia Banco.
c/ Policarpo Sanz, 24 - 26 VIGO

29 de Septiembre 2012

II Xornadas Técnicas

- 9,30 h. Apertura y presentación
10,00–11,15 h. **Sr. Eduardo Setién**
"Protocolo de trabajo diario: cerámica rosa en
maxilar atrofico"
Café - Exposición Comercial
- 11,45–13,00 h. **Sr. Enrico Steger**
"Zirconia-zirconio"
13,00–14,15 h. **Sr. Juanjo Sampere**
"Rehabilitación oral"
Almuerzo - Exposición Comercial
- 16,00–17,30 h. **Sr. Zsold Kovacs**
"White & Red"
Café - Exposición Comercial
- 18,00–19,30 h. **Sr. Javier Ruiz Giner**
"The logical color"
Lugar: Colexio Oficial de Médicos de A Coruña
c/ San Pedro de Mezonzo, 41 bajo SANTIAGO DE COMPOSTELA



Heraeus

Noritake

Zirkonzahn
Zirkonzahn Technology

garzon
Productos y Servicios Dentales

CENDRES+
MÉTALUX

Xuntos, podemos

BOLETÍN DE INSCRIPCIÓN

D/Doña N° Colegiado/a
Domicilio Población C.P.
Telf. de contacto: Dirección de correo electrónico

1 jornada

- ☐ PROTÉSICOS COLEGIADOS 75,00 €
☐ ESTUDIANTES DE PRÓTESIS 40,00 €
☐ PENDIENTES HABILITACION 75,00 €
☐ OTROS PROFESIONALES 150,00 €

Bono 2 jornadas

- ☐ PROTÉSICOS COLEGIADOS 130,00 €
☐ ESTUDIANTES DE PRÓTESIS 80,00 €
☐ PENDIENTES HABILITACION 130,00 €
☐ OTROS PROFESIONALES 300,00 €

Pago

- ☐ (Colegiados) Solicito al Colexio Oficial de Protésicos Dentais de Galicia que gire en mi cuenta de cargo habitual la cantidad de€, en concepto de inscripción para el curso del día / / 2012
- ☐ Ingreso en la cuenta del Banco Santander:
C.C.C.: 0049 1467 29 2010456274

NOTA: Es indispensable remitir por fax una copia del boletín de inscripción por asistente y curso debidamente cumplimentada. En caso de hacer ingreso en la cuenta se deberá enviar el justificante adjunto. **Fin del plazo de inscripción una semana antes de la fecha del curso.**



Incendio en las instalaciones de Ivoclar Vivadent - España

Estimados Clientes,

Muchos de ustedes ya saben la desgracia que hemos sufrido en nuestras instalaciones de Ivoclar Vivadent. Lo primero y gracias a Dios no tenemos que lamentar daños personales.

Las nuevas instalaciones de Ivoclar Vivadent para la Península Ibérica hasta nueva comunicación estarán situadas en:

Ivoclar Vivadent SLU

C/ Ribera del Loira nº 46, 5ª planta

28042 - Madrid

Nuestra actividad comercial sigue como hasta ahora, para cualquier duda o consulta pueden seguir contactando con nuestro Equipo Comercial y nuestras oficinas en la forma habitual ya que conservamos los mismos canales de comunicación:

Telf: 91 3757820

FAX: 91 375 78 38

e.mail: info.es@ivoclarvivadent.com

www.ivoclarvivadent.es

Desde aquí queremos agradecer sus llamadas y mensajes de apoyo y solidaridad. Todo esto nos hace ser mucho más fuertes ante esta adversidad, y seguiremos luchando por y para ustedes. Su éxito es nuestro éxito. Muchas gracias de todo corazón.

Ivoclar Vivadent, S.L.U.

Juan A. Chiva

Managing Director

Ivoclar Vivadent, S.L.U.

Sonia Gómara

Sales & Distribution Manager



Centro de tratamientos personalizados para el control del estrés y la ansiedad
Innovador y objetivo método científico basado en el biofeedback

No esperes más

Recupera el control

Primera consulta gratuita - Profesionalidad - Atención exclusiva y personalizada

Máxima privacidad y confidencialidad -Cita previa - Resultados objetivos

Soluciones reales y duraderas - Tratamientos de duración limitada

20% DESCUENTO PARA COLEGIADOS Y FAMILIARES

Perfil de estrés completo gratuito

www.nascia.com

Sor Ángela de la Cruz, 8, 1º A

91 770 58 85

Promoción VIP para Laboratorios

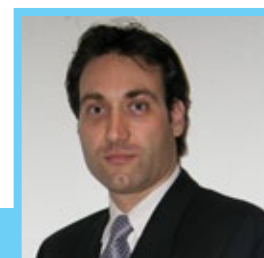

D. Ángel Luis Romero de Miguel
Presidente
Comisión de Informática

Ante la situación de crisis que sufrimos en el sector de la Prótesis Dental estamos buscando fórmulas para poder superarla o al menos limitarla. Una de ellas es la que te ofrecemos a continuación:

Tu Colegio te quiere presentar la nueva forma de promoción de los laboratorios de prótesis dental de la Comunidad de Madrid, de cara al exterior, **aprovechando el potencial que ya tiene Colprodecam** en los principales buscadores de la "red" estando en los primeros lugares de búsqueda.

A través de la **sección profesional** de nuestra página web www.colprodecam.org, y aprovechando esta circunstancia, te ofrecemos la posibilidad de promocionar tu laboratorio dentro de una zona "VIP" de la página web del Colegio, en la zona ya existente de laboratorios.

Beneficios promoción:

- Aparecer resaltado al principio del listado de laboratorios.
- Enlace a espacio web del laboratorio de forma individual con todos los datos que quieras resaltar de tu laboratorio; fotografías de trabajos, especialidad, horarios, teléfonos, página web, etc.

Al estar colprodecam.org entre las páginas de referencia, que buscan protésicos laboratorios, clínicas y pacientes, también tu laboratorio será referencia en dichas búsquedas, aumentando o mejorando tu publicidad:

El precio de este servicio, es de **60€ más IVA al año**, en concepto de gastos de gestión y actualización de la página web, ya que es un servicio extraordinario, que el Colegio ofrece a aquellos colegiados, que voluntariamente se quieran adscribir al mismo.

Por sólo 5 euros al mes más IVA, podrás relanzar tu laboratorio a través de la plataforma oficial y segura, que es la página web oficial de **tu Colegio**.

¿Cuánto te costaría anunciar tu laboratorio, en cualquier plataforma del sector con el potencial que te ofrece Colprodecam?. Probablemente muchísimo más.

Esta iniciativa es buena para el laboratorio y para el propio trabajador, pues si el laboratorio tiene trabajo, no tendrá la necesidad de limitar las nóminas del mismo e incluso podría incluso aumentarlas.

Para más información, ponte en contacto con la secretaria del Colegio, en los teléfonos: **91 758 02 38 y 91 758 02 39.**

D. Ángel Luis Romero de Miguel
Presidente Comisión de Informática y Empleo y Desarrollo

DELTA LINK

Bonding fotopolimerizable metal - acrílico



Delta Link asegura una excelente unión a largo plazo bajo cargas compresivas, de cizallamiento y tracción, impidiendo resquicios marginales sin someter al metal a elevadas temperaturas. Sistema polvo - líquido.

- Para cualquier metal y acrílico
- Ganchos estéticos en color diente
- Individualización del opaquer
- Resistente al monómero, no mancha la resina
- Existe en los colores: **rosa, rosa oscuro, A3 y blanco**
- Endurece mediante máquinas de luz entre 320-500 nm



KUSS
DENTAL
Innovative Products
Made in Europe

Tel. 91 736 23 17



La Biblioteca del Colegio al servicio del colegiado

Queremos recordarte que la Biblioteca del Colegio está a tu disposición. Como colegiado, podrás disponer en la sede del Colegio y en horario de oficina, de los libros que desees consultar. También podrás tomar prestado el libro que desees durante siete días hábiles para poder estudiar aquello que necesites relacionado con la profesión, con el detenimiento necesario.



A continuación te detallamos algunos de los libros disponibles:

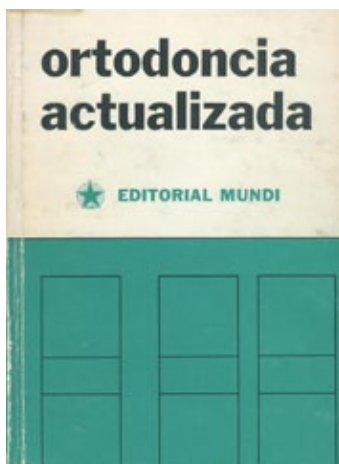

Título: Ortodoncia Actualizada

Autor: D.P. Walther

Editorial: Mundi

Contenido:

1. Desarrollo y crecimiento de la cabeza, maxilares y regiones vecinas
2. Desarrollo y crecimiento anormales de la cabeza, maxilares y regiones vecinas y sus efectos sobre la oclusión
3. Funciones bucales normales
4. Función bucal anormal relacionada con la oclusión dentaria.
5. Desarrollo de la oclusión de rebordes gingivales y dientes
6. Teoría y práctica de la ortodoncia.
7. Etc.

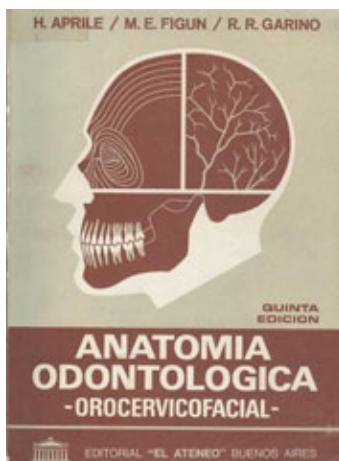

Título: Anatomía Odontológica -Orocervicofacial-

Autores: H. Aprile- M.E. Figun- R.R. Garino

Editorial: El Ateneo Buenos Aires

Contenido:

1. Desarrollo del cráneo
2. Cabeza Ósea
3. Craneo en general
4. Huesos de la Cara
5. Cara en general
6. Crecimiento de los maxilares
7. Regiones comunes al cráneo y a la cara.
7. Etc.



Título: Técnicas de laboratorio en prótesis fija

Autor: José Luis López Álvarez

Contenido:

1. El átomo
2. Isotopos
3. Tabla periódica de los elementos
4. Ion
5. Elementos compuestos
6. Matalografía
7. Fractura o rotura de materiles
8. Etc.



Título: Atlas de prótesis parcial y removable

Autor: Lawrence A. Weinberh

Editorial: Mundi Buenos Aires

Contenido:

1. Diagnóstico y plan de tratamiento
2. Reposición mandibular mediante desgaste selectivo
3. Finalidad y técnica disequilibrio oclusal
4. Componentes de la prótesis parcial y sus funciones
5. Fuerzas maticatorias en relación con el diseño de los retenedores.
6. Etc

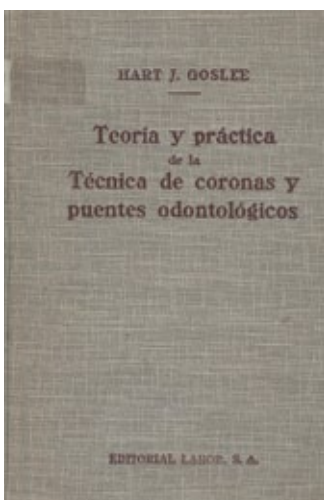

Título: Teoría y práctica de la Técnica de Coronas
y Puentes odontológicos

Autores: Hart J. Goslee

Editorial: Labor, S.A.

Contenido:

1. Teoría y práctica del trabajo de coronas y puentes odontológicos
2. Teoría y técnica del trabajo de coronas
3. Teoría y práctica del trabajo de puente fijo
4. Teoría y práctica del puente desmontable
5. Teoría y práctica de la construcción de dentaduras con corbatas
6. Consideraciones finales

Para consultar el listado completo de libros y efectuar la reserva, puedes hacerlo a través de nuestra página web:

www.colprodecam.org. <http://colprodecam.org/profesionales/index.html>

¿Más de lo mismo?



Estimados Compañeros:

Como todos sabéis este Colegio ha estado luchando durante los últimos años por conseguir unas elecciones de renovación de cargos del Comité Ejecutivo del Consejo General de Colegios de Protésicos Dentales a los efectos de regenerar democráticamente dicha Institución, pues los anteriores miembros de dicho Comité Ejecutivo y su Presidenta llevaban más de 7 años en sus cargos sin conseguir la aprobación de los Estatutos Definitivos del Consejo General, que era su misión principal, y lo que es peor aun, llevando una política que tendía a la disgregación y desunión de los diversos Colegios debido al dogmatismo de sus ideas, en vez de trabajar en conseguir que los diversos Colegios se aunaran en la consecución de sus fines.

El Comité Ejecutivo del Consejo General venía sosteniendo que no convocaría las elecciones hasta que no se aprobaran los Estatutos Definitivos del Consejo General. No obstante y gracias a la lucha de varios colegios, entre los que se encuentra el nuestro, y sin haberse aun aprobado los Estatutos Definitivos del Consejo General, el Comité Ejecutivo procedió a dimitir en la Asamblea General Extraordinaria Urgente de fecha 19 de noviembre de 2011, celebrada a las 13,30 horas, y se nombró una Comisión Gestora para convocar las correspondientes elecciones.

Dicha Comisión Gestora convocó las elecciones para el día 25 de febrero de 2012, sin embargo y como os expondremos a continuación, entendemos que el proceso electoral ha sido convocado y realizado infringiendo el ordenamiento jurídico, lo que ha conllevado entre otras cuestiones a la denegación de la candidatura que designó este Colegio la cual fue excluida y no ha podido participar democráticamente en las elecciones celebradas el día 25 de febrero de 2012.

El problema comienza con el propio sistema de nombramiento de la Comisión Gestora que debía llevar a cabo el proceso electoral. En este sentido la Disposición Transitoria Primera de la Ley 2/2001, de 26 de marzo, por la que se crea el Consejo General de Colegios de Protésicos Dentales establece de forma clara, y con rango de Ley, que la Comisión Gestora debe estar formada por un representante de cada Colegio y dado que existen 18 Colegios debería haber 18 componentes en la misma. A pesar de lo anterior se eligieron 3 componentes que eran: como Presidenta a la que había sido hasta entonces la Presidenta del Consejo General, Doña María Eugenia Campoo Álvarez-Cruz, como Secretario a Don Joaquín Vigaray López, que era el anterior Secretario del Consejo y como Tesorera a Doña Marina Fernández Tovar que era la representante del Colegio de las Palmas.

Como podéis observar la Comisión Gestora que se eligió para convocar y llevar adelante las elecciones, compuesta por los miembros del anterior Comité Ejecutivo reseñados, resultaba un **Órgano totalmente incompetente por no haber sido elegido de conformidad a lo preceptuado en la Ley**. Además, a los componentes de dicha Comisión Gestora se les atribuía unos Cargos inexistentes pues ni en la Ley ni en los Estatutos del Consejo se establecían los mismos.

De lo anterior, resulta clara la nulidad de pleno derecho de todo el proceso electoral de conformidad al artículo 62 de la Ley 30/92 de 26 de noviembre, de Régimen Jurídico de las Administraciones Públicas y del Procedimiento Administrativo Común.

[®]
e.max
IPS

¿UN SISTEMA IDÓNEO PARA LA CREACIÓN DE PILARES ESTÉTICOS PERSONALIZADOS?



IPS e.max PRESS ABUTMENT SOLUTIONS

PILARES PERSONALIZADOS, INYECTADOS EN SU LABORATORIO

- Estética más duradera
- Aumento de la eficiencia y la versatilidad
- Opción de crear un pilar híbrido o una corona pilar
- Excelentes valores de unión (IPS e.max Press LS₂ y base de Ti)

**all ceramic
all you need**

Vea el video de Abutment Solution en: www.ivoclarvivadent.com/abutmentsolutions



www.ivoclarvivadent.es

Ivoclar Vivadent S.L.U.

C/ Emilio Muñoz 15, esquina C/ Albarracín | 28037 Madrid | Tel: +34 91 3757820 | Fax: +34 91 3757838

ivoclar
vivadent
passion vision innovation



La segunda parte del problema ha sido la artimaña ideada por el anterior Comité Ejecutivo del Consejo General para dejar fuera del proceso electoral a cualquier candidato designado por el Colegio de Madrid. En tal sentido el Comité Ejecutivo del Consejo dictó una Resolución con fecha 28 de octubre de 2011 en virtud de la cual venía a declarar que el cargo de nuestro Presidente era nulo y por tanto era inválida la candidatura que había ganado las elecciones de renovación de Cargos de nuestro Colegio, celebradas el día 7 de octubre de 2011. Hemos de resaltar que **dicha Resolución del Comité Ejecutivo del Consejo General se adoptó en un procedimiento en el que no había sido parte el Colegio de Madrid ni su Presidente, infringiéndose el principio fundamental de audiencia al interesado, por lo que se tomó con infracción del artículo 24 de nuestra Constitución ya que no se dio ningún trámite para que nuestro Colegio y su Presidente se pudieran defender.** Posteriormente en la Asamblea General Extraordinaria Urgente del Consejo General de fecha 19 de Noviembre de 2011, celebrada a las 12,30 horas, se convalidó dicho acuerdo, pese a ser nulo de pleno derecho por el motivo indicado.

En base a los acuerdos del Comité Ejecutivo y Asamblea General Extraordinaria Urgente del Consejo General reseñados en el apartado anterior, que por supuesto, hemos recurrido e impugnado ante la Jurisdicción Contencioso-Administrativa, fue por lo que la Comisión Gestora del Consejo General rechazó la Candidatura designada por este Colegio para concurrir a las elecciones de renovación de cargos del Comité Ejecutivo del Consejo General celebradas el pasado 25 de febrero de 2012.

Como consecuencia de todo lo anterior en dichas elecciones fue elegida la única candidatura presentada y encabezada por Don Artemio de Santiago González, Presidente del Colegio de Castilla-León, **la cual entendemos no tiene legitimidad dadas las condiciones y circunstancias en las que ha transcurrido el proceso electoral del Consejo General que también hemos recurrido ante la Jurisdicción Contencioso-Administrativa.**

Resulta curioso como el Consejo General toma medidas contra Colegios y personas que son sus rivales políticos y sin embargo contra las personas y Colegios afines que incumplen claramente la Ley no toma ninguna medida. Por ejemplo, la situación del Colegio de Tenerife y su Presidenta, Doña María Eugenia Campoo, ya que al parecer en dicho Colegio se produjeron bastantes irregularidades en su último proceso electoral de renovación de Cargos sin que el Comité Ejecutivo del Consejo General haya tomado ninguna medida. También nos ha llegado la noticia referente al hecho de que toda la Junta de Gobierno del Colegio de Tenerife, salvo dos personas, entre las que se encontraba Doña María Eugenia Campoo, habrían dimitido en sus cargos a primeros del mes de febrero de 2012. De ser cierta esta noticia se tendrían que haber convocado inmediatamente elecciones, cuestión que al parecer no se ha producido y ante lo anterior nos preguntamos: **¿Qué hace el nuevo Comité Ejecutivo en cuanto a la vigilancia y control de la situación de los cargos y su legalidad en los Colegios?. ¿Por qué no se ha tratado nada sobre la situación del Colegio de Tenerife y su Presidenta en la Asamblea General Ordinaria del Consejo de fecha 24 de marzo de 2012?.**

Las respuestas son claras: el antiguo Comité Ejecutivo, “nada”, **salvo perseguir a nuestro Colegio.** El nuevo Comité Ejecutivo desaprovechando su primera Asamblea General, de fecha 24 de marzo de 2012, **tampoco ha promovido ningún acuerdo sobre la situación del Colegio de Tenerife y su Presidenta.**

Otro ejemplo de la catadura de Doña María Eugenia Campoo y del uso de los cargos que se han realizado en el Comité Ejecutivo del Consejo General, lo encontramos en la carta del Consejo General de fecha 25 de enero de 2012, registro de salida nº 1985, remitida por dicha señora a la revista Gaceta Dental **firmando como Presidenta del Consejo General cuando la realidad es que ya había dimitido de dicho cargo en la Asamblea General de fecha 19 de noviembre de 2011 pasando a formar parte de la Comisión Gestora.**

Al final y dejando a salvo las Resoluciones judiciales que se dicten para desentrañar el entramado del Consejo General, nos preguntamos con referencia al nuevo Presidente del Consejo: **¿Más de lo mismo?**



LA PÁGINA WEB DEL
COLEGIO,
ESTÁ DISPONIBLE
CON MAS SECCIONES
Y MAS CONTENIDO

EN
colprodecam.org/profesionales,
ENCONTRARÁS
LOS LABORATORIOS
DIVIDIDOS POR
SECCIONES DE
TRABAJO
¡¡ANÚNCIATE
GRATIS!!

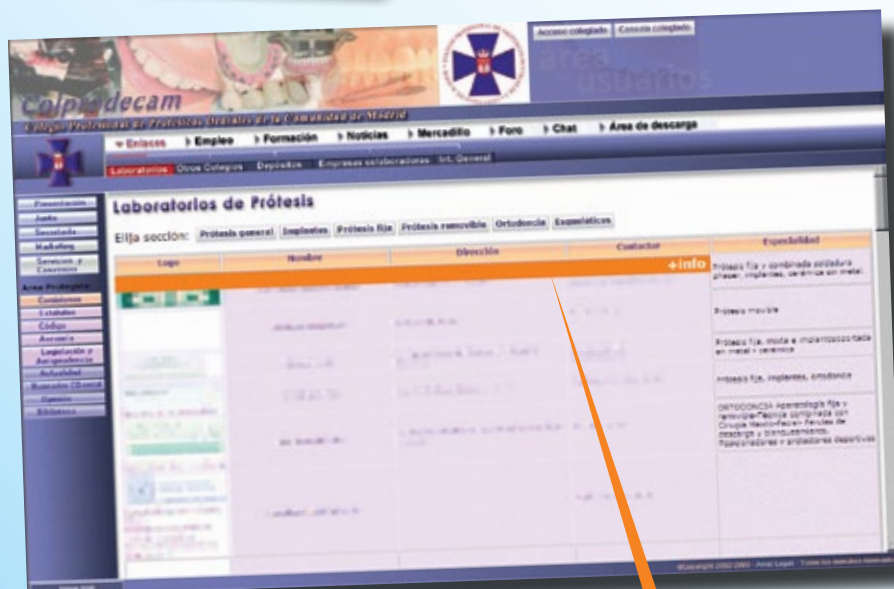

Aquí abriremos
si tu quieres
la sección VIP
de tu laboratorio

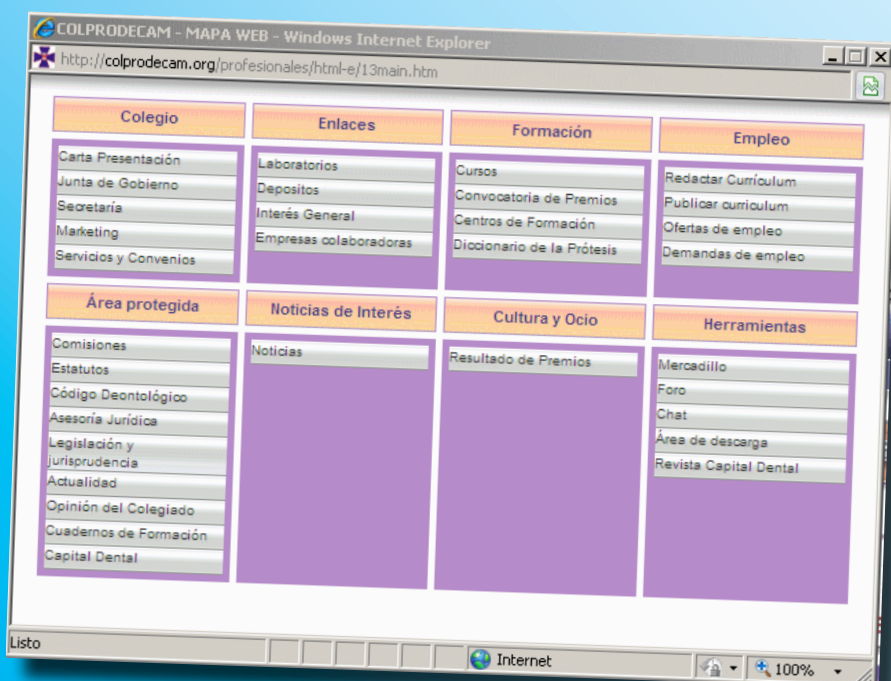

ENTRA EN
colprodecam.org/profesionales,
Y ENCONTRARÁS TODO
LO REFERENTE
A TU COLEGIO

El Colegio de Protésicos Dentales de Madrid, en Twitter



*D. Ángel Luis Romero de Miguel
Presidente
Comisión de Informática*

El compromiso del Colegio de Madrid con las nuevas tecnologías se hace patente, cada día más. Por este motivo hemos decidido crear nuestra cuenta oficial en twitter, como ya tienen los organismos y empresas punteras en el mundo.



En esta era de la globalización, el compromiso con Internet es fundamental y por ello la Junta de Gobierno del Colegio, en la persona de su responsable de la Comisión de Informática, han decidido “engancharse” a **twitter**, ya que creemos que es una herramienta imprescindible, para comunicarnos con nuestros Colegiados, patrocinadores, etc, de una manera directa y rápida, para reflejar las acciones más importantes de nuestra “vida” diaria y mantenernos informados al instante de lo que ocurre en el Colegio y por ende en nuestra querida profesión.

Nuestra cuenta es **COL.PROT.DENTALES@ColProt** y podréis acceder a ella y seguirnos, a través de la página web oficial de twitter  <http://twitter.com/>, introduciendo en “búsqueda”, la palabra “colprot” o haciéndoos seguidores a través de vuestra cuenta de twitter. De este modo, podréis compartir vuestros **tweets** con el colegio, para resaltar u ofrecer ideas, alternativas y sugerencias, con las cuales mejoraremos el funcionamiento del Colegio.

Desde la Junta de Gobierno, esperamos que esta iniciativa sea de vuestro interés.

*D. Ángel Luis Romero de Miguel
Presidente Comisión de Informática*

AVISO IMPORTANTE PARA LOS USUARIOS O PACIENTES QUE REQUIERAN UNA PRÓTESIS DENTAL

Se recomienda a todos los ciudadanos, en el supuesto de que requieran o necesiten una prótesis dental, que soliciten a los dentistas que las prescriban o a los protésicos dentales que las fabriquen la documentación de las mismas y requieran información sobre el lugar de fabricación.

Se viene detectando la importación extracomunitaria y en concreto de procedencia China de prótesis dentales sobre las que tenemos dudas de que reúnan los requisitos legales para su importación y sin que el usuario tenga conocimiento o notificación sobre su procedencia.

Las prótesis dentales fabricadas sin cumplir los requisitos legales pueden causar a su usuario un grave perjuicio para su salud.

Debido a lo anterior y a los efectos de la protección de su salud requieran a los que les suministren las prótesis dentales la documentación de las mismas expedida por el laboratorio de prótesis que la ha fabricado.

Colegio de Protésicos Dentales de la Comunidad de Madrid



Dedique su tiempo a lo que realmente importa



Dentalla es un software específicamente diseñado para los negocios relacionados con el mundo de la prótesis dental.

350€

(Precio mantenimiento 195€/año)

Gestione su **negocio**
de **manera simple** con
la herramienta más avanzada

- Acceda desde cualquier dispositivo con acceso a internet.
- No necesita instalación.
- Facture rápidamente a quien quiera y lo que quiera.
- Genere automáticamente todos los documentos necesarios.
- Sus datos siempre a salvo.
- Asistencia telefónica.
- Sin permanencia.



La cuota colegial sale rentable

¡¡Compruébalo!!

1. Realización de la declaración de la Renta: Su valor es: 95 €. Para el colegiado es **GRATIS**.
2. Tramitación de la Licencia Sanitaria: Su valor es: 600 €. Para el colegiado es **GRATIS**.
3. Asesoramiento Jurídico (Laboral, Fiscal, Civil y Sanitario): Su valor es: 85 €. Para el colegiado es **GRATIS**.
4. Consultoría de Marketing y Comunicación: Su valor es: 85 €. Para el colegiado es **GRATIS**.
5. Seguro de Responsabilidad Civil: Su valor es: 350 €. Para el colegiado es **GRATIS**.
6. Seguro de vida colectivo: Indemnización 1.000 €, por colegiado desde el 1-7-2007.
7. El Ilustre Colegio Profesional de Protésicos Dentales de Madrid: Luchará a nivel nacional, por conseguir los siguientes objetivos:
 - 1.- Unidad del colectivo.
 - 2.- Facturación y venta al paciente.
 - 3.- Elevar el nivel académico.
 - 4.- Puesta en marcha del Real Decreto 1591/2009. Entrega al paciente de:
 - a) Declaración de conformidad.
 - b) Tarjetas de identificación.
 - c) Instrucciones de uso.
 - 5.- Dar a conocer la figura del Protésico dental a la sociedad.

TOTAL: 1.215 €

Cuota anual de Colegiación: 360 €

Ahorro: 855 €

Y además:

8. Cursos, conferencias y demostraciones, con un porcentaje de descuento medio del 60%.
9. Servicio de Biblioteca: Gratis
10. Servicio de Videoteca: Gratis.
11. Bolsa de trabajo (Demanda y Oferta): Gratis.
12. UEM Se ha firmado un acuerdo de colaboración con la Universidad Europea de Madrid. El objeto de esta firma ha sido facilitar el acceso de los colegiados a la oferta formativa de esta Universidad. Para ello ofrece condiciones muy favorables a los mismos.
13. ASOPRODENTES (Asociación de Protésicos Dentales de España):
Ofrece las siguientes prestaciones a través de MAPFRE:
 - Fallecimiento y jubilación (combinado) - (cuota anual desde 155,28 €).
 - Seguro de Fallecimiento por cualquier causa cuota anual desde 8,44 € (Hombres) y 2,13 € (Mujeres).
 - Seguro de Fallecimiento por accidente (cuota anual desde 4,14 €).
 - Seguro de Fallecimiento por accidente circulación (cuota anual desde 2,23 €).
 - Incapacidad Permanente Absoluta (cuota anual desde 3,19 €).
 - Incapacidad Temporal (cuota anual desde SEGÚN EDAD).
 - Seguro de los compromisos por pensiones de las empresas con trabajadores y beneficiarios.

Todas las prestaciones se pueden combinar entre si.

Se puede contratar las primas por múltiplos de 6.010,10 €.

- Seguro de salud: SANITAS.
- Seguro de laboratorio: CONCERTADO CON GROUPAMA.
- Seguro de hogar. 1ª y 2ª vivienda: CONCERTADO CON GROUPAMA.
- Seguro de responsabilidad civil general: CONCERTADO CON GROUPAMA.

*** PARA MÁS INFORMACIÓN SOBRE LOS SEGUROS DE ASOPRODENTES, CONSULTAR PÁGINAS DE PUBLICIDAD, EN EL TEL. 91 548 88 34 Ó EN LA PÁGINA WEB**

www.asoproductes.es

14. ASTEM SOFTWARE

(Desarrollo e ingeniería informática)

Ofrecen un programa de gestión de laboratorios "PROTWIN", un contrato de mantenimiento del programa, un ordenador multimedia y un bono de soporte técnico "In situ" de 6 horas. Tel. 687 594 188. Fax: 91 301 41 62.

15. BANCO SABADELL ATLÁNTICO

Ofrece productos bancarios con unas condiciones especiales a los colegiados. Tel. 902 323 555.

16. FIRSTREAM (Catálogo de revistas)

Ofrece descuentos de entre el 30 % y el 85%, a los colegiados en las revistas pertenecientes a su catálogo. Tel. 91 441 00 44.

17. ESCUELA TÉCNICA DE ENSEÑANZAS ESPECIALIZADAS (ETEE)

Ofrece a todos los familiares de los colegiados, el 10% de descuento sobre el importe total del ciclo formativo de Prótesis Dental. Tel. 91 534 70 84.

18. AUTODISCO, S.A.

Ofrece a todos los colegiados, descuentos de entre un 20% y un 37%, en neumáticos, servicios y otros productos para el mantenimiento del automóvil. Tel. 91 549 60 66.

19. MAS DE FLORES, S.L.

Ofrece un 20% de descuento a todos los colegiados, en cualquiera de sus productos o servicios de jardinería y floristería, entre los que se encuentran; ramos, coronas, montajes para eventos, bodas y prestaciones, mantenimiento de jardines, etc. Tel. 91 550 10 20.

20. TELOCUIDO.COM:

Realiza una oferta especial de un 5% de descuento a los colegiados en los servicios de selección de niñeras y canguros, tanto en la modalidad de acceso y suscripción online a www.telocuido.com, en los servicios de atención personalizada. Tel. 91 371 16 24.

21. APARTAMENTOS EL PILAR:

Ofrece descuentos especiales para los colegiados en sus apartamentos de la calle Roger de Flor, 42 de Valencia, previa presentación del carné de colegiado. Para más información consultar con la página web: www.apartamentoselpilar.com. O en el teléfono de reservas 607 47 37 86.

22. TECNIMART (Telefonía)

Ofrece precios especiales en toda su gama de productos, a todos los colegiados de la Comunidad de Madrid, previa presentación del carné de colegiado. Tel. 91 455 15 12.

23. MOTOR RAYDE, S.L.

Taller de chapa, pintura y lunas, concertado con las principales compañías de seguros, como MMA, MAPFRE, MMT, PELAYO, REALE, etc. Ofrece, previa presentación del carné de colegiado, un 10% de descuento en cualquiera de sus reparaciones, además de un lavado manual gratuito al realizar cualquier reparación. Para pedir cita previa, llamar al 91 472 19 11 y preguntar por Alfonso.

24. NATURAL ESTETIC (Centro de estética integral)

Ofrece tratamientos de estética en general y especialidad en totodepilación y fotorejuvenecimiento con un 10% de descuento, previa presentación del carné de colegiado. Tel. 91 722 13 62.

25. CLAVESALUD

(Centro de Psicología Clínica y Salud) Ofrece el 20% de descuento en consultas y el 33% de descuento en el servicio de Quiromasaje, a todos los colegiados. Tel. 91 555 41 64.

26. HOTEL BARCELÓ VALENCIA

Frente a la Ciudad de las Artes y las Ciencias. Ofrece descuentos para los colegiados del 5% en alojamiento y menús de banquetes. Tel. 963 306 344.

27. HALCÓN VIAJES

Ofrece un 5% de descuento en Paquetes Vacacionales y hoteles de costa. Además de ofertas especiales en VISA HALCÓN, Parques de diversiones y PEPECAR. Tels. 902 10 83 25 - 91 501 70 77.

28. CITROËN

(Concesionario oficial Argüelles)

Ofrece condiciones especiales para colegiados y familiares en vehículos nuevos y de ocasión. Si piensa comprar un Citroën, consúltelos. Persona de contacto: Raúl Marugán. Tel. 91 543 18 62

29. UEM

(Universidad Europea de Madrid)

Ofrece condiciones ventajosas para colegiados y familiares. Tel. 902 23 23 50.

30. FORENEX (Cursos de Verano)

Ofrecen 50 € de descuento, en los campamentos de España y 120 € en los del extranjero, a todos los hijos de los colegiados y familiares. Tel. 902 006 883.

31. JET SERVICIOS (Traslados y Mudanzas)

Ofrece un 20% de descuento en cualquiera de sus servicios, a los colegiados y familiares del Colegio de la Comunidad de Madrid. Tel. 911 10 92 24.

32. HOTELOPIA.COM:

Ofrece precios especiales a todos los colegiados, en hoteles y apartamentos de todo el mundo Tel. 971 624 625. Referencia: colprodecam

33. ATLAS (Centro de Terapias Manuales)

Ofrece condiciones especiales a colegiados y familiares en tratamientos de: Osteopatía, Ciática, Lumbalgia, Dolor Cervical, Esguinces y Bloqueo Articular. Tel. 91 543 63 33.

34. MOVISTAR

Ofrece asesoramiento personalizado y móviles de última generación, con tarifas acordes a sus necesidades, para colegiados y familiares. Tel. 639 10 14 59 - Jesús Gutiérrez.

35. TICKETSBIS CORPORATE (Venta de entradas)

Ofrece a todos los Colegiados y familiares un servicio personalizado de venta de localidades para cualquier evento deportivo, musical y teatral nacional e internacional. Remita sus peticiones a juan.cerezo@ticketbis.com o llamando al Tel. 671 644 094. www.ticketbis.com

36. NASCIA

(Centro de control de estrés y ansiedad)

Ofrece el 20% de descuento en todos sus programas para colegiados y familiares (Estrés, ansiedad, trastornos de atención en niños, gimnasia mental, etc.) Método innovador y objetivo, tecnología exclusiva de biofeedback. Tel. 91 770 58 85. www.nascia.com

37. SOCIEDAD DE PREVENCIÓN MAZ

Ofrece a colegiados y familiares, condiciones muy ventajosas para la prestación del servicio de PRL. Persona de contacto: Paloma Rodríguez. Tel. 639 569 138. prpulido@spmaz.es.

38. FORJOBS

(Consultoría de Protección de Datos)

Ofrece condiciones especiales a colegiados y familiares, en la adaptación de su empresa a la Protección de Datos. Tel. 667 579 383 - Javier Bernal.



*Fresamos tu archivo **STL** con
garantía de **ajuste**.*

Puentes anatómicos de Cromo Cobalto

www.createchmedical.com

Polígono Plaza, 12 · Mendaro (Guipúzcoa) España · Tlno: +34 943 75 71 72 · Fax: +34 943 75 61 02 · createch@createchmedical.com

Laboratorio de Prótesis Dental