

V JORNADAS TÉCNICAS
DE PRÓTESIS DENTAL

¡TODO UN ÉXITO!



ERICO RODRÍGUEZ-TORICES SANZ
Presidente de Honor del Colegio
Nos dejó el 13 de Mayo de 2015

www.colprodecam.orgwww.undentistanoesunprotesico.es

M A D R I D



JUNTA DE GOBIERNO

Presidente

Carlos Enrique Machuca Pulido

Vicepresidente

Juan Carlos Megía Real

Secretario

Ángel Luis Romero de Miguel

Tesorero

Antonio Roldán Gómez

Interventor de Cuentas

Enrique Díaz Mayoral

Vocal

Joaquín Madrueño Arranz

Vocal

Guillermo Jiménez García

Vocal

Esteban Mayoral Ordóñez

Vocal

Pablo Galvez Zayas

Secretaría

Horario de Oficina de Secretarías

Elena Muñoz de Osma y

Paz García Adrián

Lunes a Viernes de 10 a 15 horas

Lunes y Jueves de 16,30 a 20,30 horas

Teléfono: 91 758 02 38

Teléfono y fax: 91 758 02 39

Correo: info@colprodecam.org

Página web: www.colprodecam.org

Marketing y Comunicación

Responsable: Dionisio García Gil

De lunes a viernes de 8,30 a

13,30 horas

Correo: dioni_garciagil@yahoo.es

Teléfono: 91 559 48 63 / 615 88 33 10

Asesoría Jurídica

Asesoría Civil, Penal, Mercantil y

Administrativo-Sanitaria

Responsable: Juan Murall Herreros

Jueves de 16,30 a 20,30 horas

Teléfonos: 91 758 02 38/39

Correo: info@colprodecam.org

Asesoría Laboral, Fiscal y Contable

Responsable: Alberto Sánchez Moreno

Lunes de 16,30 a 20,30 horas.

Teléfonos: 91 758 02 38/39

Correo: info@colprodecam.org

Colaboradores

Agustín Arriaga Rodríguez
Alfonso Carretero
Amador Oliver
Ana Cristina Rocha Gomes
Ángel Luis Romero de Miguel
Antonio Roldán
Bettina Cortés
Carlos de Gracia
Carlos Machuca Pulido
Carlos Pazmiño
César León
Dolores Abad
Esteban Mayoral Ordóñez
Francisco Troyano
Frank Kaiser
Germán Vincent
Iñigo Casares
Ivan Roland
Jaime Mayos
Joaquín Madrueño
Jorge Reyes Minguillán

José Escribano Solís
José Luis Sánchez Rubio
José María Fonollosa Pla
José Ramón Piñeira
José Ribagorda
Josua Polansky
Juan Carlos Ezquerro
Juan Carlos Gavira
Juan Carlos Megía Real
Juan José Sempere
Juan Yarza
Julián Castillo
Lucio Álvarez
Luis Martín
Luis Miguel Vera
Mariano Bueno
Miguel Coronel
Oriol de la Mata y García
Urzula Myrlanska
Reinaldo Nascimento

Publicidad

Unidesa	3
Createch Medical	8
Roland	9
Zirkonzahn	11
Banco Sabadell	13
Ediciones Especializadas Europeas	17
ETEE - Escuela Técnica de Enseñanzas Especializadas	23
Asap	31
GT Medical	33
Geniova	43
Sepes	48
Instituto Claudio Galeno	49
MozoGrau	53
Red Dental	55
Wattium	61
Forlopd (Protección de Datos)	66
CM Dental	67
Himatra	69
Straumann	75
MAZ Sociedad de Prevención	77
Dental Everest	79
DEI Italia	81
Laboratorio Dental Reyes	87
Rotativos Estevez	89
Asoproductos	92-93
Opesa	97
Casa Schmidt	Contraportada

DIRECCIÓN DEL COLEGIO

Teniente Coronel Noreña, 11 - 1ª. (Junto a Metro Legazpi)

Seguimos manteniendo los mismos números de teléfono y dirección de correo electrónico

idodentine
DISC

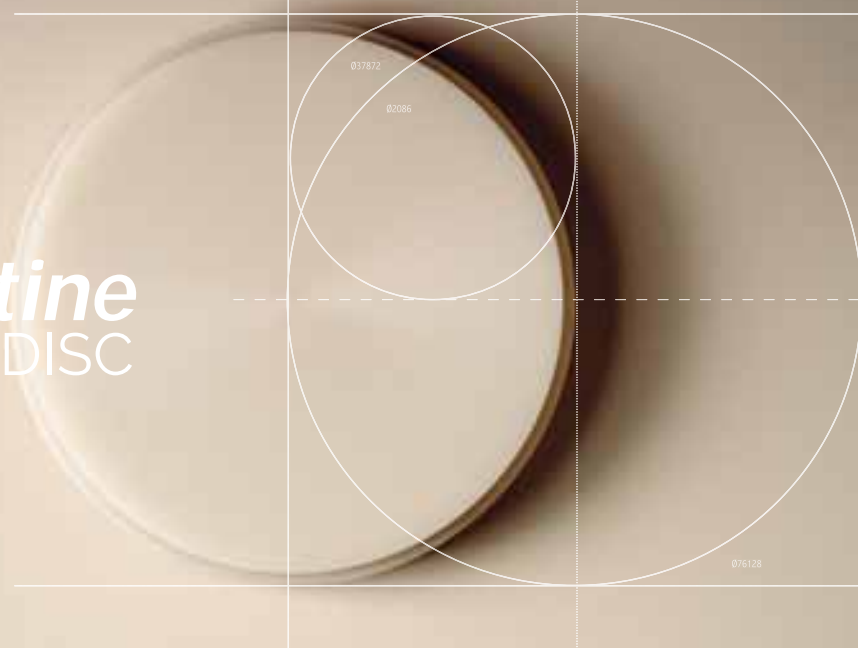

Nunca antes, tecnología y estética
han estado tan de acuerdo.

idodentine
BLOCK



www.unidesa-odi.com



Bloques y discos de resina para la fabricación eficiente de coronas provisionales, coronas pilar híbridas y puentes en copolímero de polimetilmetacrilato de última generación para todos los sistemas de fresado CAD/CAM. De gran dureza y resistencia a la abrasión, 100% biocompatible, color inalterable y con fluorescencia natural.

unidesa - odi
FABRICANTE DE PRODUCTOS DENTALES



5.
EDITORIAL
NUESTRAS JORNADAS



22.
UNA VIDA ENTRE DIENTES
D. Rufino Aragonese Ureña



6.
IN MEMORIAM



52.
**COLPRODECAM.ORG
SE RENUEVA**
D. Ángel Luis Romero de Miguel



10.
**V JORNADAS TÉCNICAS
DE PRÓTESIS DENTAL**



80.
NOTAS DE PRENSA



18.
DÍA DEL PROTÉSICO
D. Ángel Luis Romero de Miguel

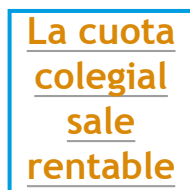

98.

CAPITAL DENTAL:
*Porque esta revista es
de CAPITAL importancia
en el sector DENTAL*

CAPITAL DENTAL no se identifica necesariamente con las opiniones vertidas en sus páginas por los colaboradores, ni por la información de los anuncios publicitarios



Edita: Ilustre Colegio Profesional de Protésicos Dentales de la Comunidad de Madrid
Director: Enrique Díaz Mayoral
Subdirector: Esteban Mayoral Ordóñez
Director de Publicidad: Dionisio García Gil

Nuestras Jornadas



Editorial

Un año más y un éxito más en nuestras Jornadas Técnicas que se están convirtiendo en el Congreso más aplaudido y laureado del panorama dental de nuestro país.

La preparación de un evento de tal calibre lleva una planificación y trabajo que se comienza a preparar con dos años de antelación, durante los cuales tenemos que valorar los temas que más os puedan interesar, en los que tenemos que buscar y contactar a los dictantes y conferenciantes más punteros para que sobre todo vosotros, los colegiados de este aun joven Colegio, podáis disfrutar del máximo nivel formativo en nuestra profesión. 24 meses en los que tenemos que contactar y organizar con las casas comerciales que van a mostraros los últimos productos y avances técnicos. Nuestro Colegio es el balcón donde ha de reflejarse la Profesión, pues la Comunidad de Madrid es y debe seguir siendo un ejemplo del más alto nivel profesional y formativo.

La calidad de los ponentes que en pleno auge profesional han querido acompañarnos, las más prestigiosas casas comerciales que nos han expuesto sus novedades y apuestas por el futuro de la profesión dental, así como los técnicos y clínicos venidos de toda España donde no faltaban los mas punteros dictantes de cursos y conferencias que no se han querido perder esta cita en Madrid con la Formación y los compañeros , han aportado como cada dos años su granito de arena para que éstas Jornadas sean un éxito.

Son ya cinco jornadas las que con trabajo, empeño y sobre todo cariño han conseguido movilizar a un gran grupo de profesionales comprometidos con su profesión, y desde el Colegio creemos que este es una parte importante en el camino hacia un futuro que en muchas ocasiones parece incierto, pero con la debida formación y comunicación entre todos los integrantes de la Profesión Dental podrán abordarse de la manera más beneficiosa para todos.

Quiero dar las gracias en nombre de toda la Junta de Gobierno del Colegio a todos los que habéis hecho posible este evento, dictantes, colaboradores, asistentes y muy especialmente a las Casas Comerciales verdaderos artífices de la Formación en nuestro sector.

Acabadas las V Jornadas Técnicas y como ya es tradición vuelvo a oír esa frase que ya se está haciendo famosa y repetitiva después del evento “Vaya nivel, y esto ¿cómo lo superáis?”, pues dentro de dos años... **VENID Y LO VERÉIS.**

D. Carlos E. Machuca Pulido
*Presidente del Ilustre Colegio
de Protésicos Dentales de la Comunidad de Madrid*

In Memoriam



Estimados compañeros:

El pasado 13 de Mayo, nos dejó nuestro Presidente de Honor y querido amigo, Erico. Debe ser que siempre, después de una alegría (Jornadas), viene una tristeza. D.E.P.

Erico, tuvo su primer contacto con la profesión a la edad de 14 años, durante la guerra civil, en el Convento de las Reparadoras, situado en Chamartín y que fue convertido en hospital de guerra para heridos con problemas oftalmológicos y maxilofaciales, por tanto contaba con un laboratorio de prótesis dental, entonces a las órdenes del Doctor odontólogo Martín Sánchez, y los protésicos Clemót, Araque y Martos, sus primeros maestros.

Siempre estuvo vinculado a todo lo relacionado con la profesión y estando en una reunión del Gremio de mecánicos dentistas, ubicado en el "Sindicato de Actividades Diversas", año 1953; a la salida se propuso crear una Mutualidad, pues se había dado cuenta del total desamparo social que tenía la profesión.

El 1 de Noviembre de 1953, se fundaba la Mutua de Previsión de Protésicos dentales, posteriormente, al ver que desde el resto de España, había solicitudes de ingreso, pasó a ser Nacional. Dado el incremento que llegó a tener, se formó en Valencia una delegación de la misma.

Mientras, fue un entusiasta de la profesión, de hecho, procuraba que todos los años al celebrar la fiesta de la Mutualidad, siempre hubiera conferencias cuyos ponentes, fueran personas reconocidas de la profesión, con el fin de estar al día en todo aquello que mejorara la calidad de la prótesis.

Él mismo, tenía una lucha consigo mismo, por hacer desaparecer de los aparatos los dichosos "ganchos", que tanto afeaban y no paró hasta dar con un sistema que él patentó como "Sistema ERICO", prótesis parciales movibles sin retenedores y que hasta el final de su etapa laboral, siguió practicando, con rotundo éxito.

Fue también socio de la Asociación Profesional de Prótesis Dental de la Comunidad de Madrid, y uno de los días más felices fue el día 17 de marzo de 1986, fecha en la que se promulgó la Ley que reconocía la Profesión de Protésico Dental, dejando de ser "los monigotes de la clase odontológica" (así lo definió). Se había conseguido aquello que desde hacía más de un siglo se venía reivindicando y luchando por ello.

Pero el día 29 de abril de 1999 cuya Ley constata la creación de los colegios Profesionales de Protésicos Dentales, fue para él el "sumum" desde ese momento, para él era un honor ser colegiado, y a pesar de ya no ejercer la profesión, por su edad (77 años), hizo su homologación para tener su número de colegiado.

Tan importante, que hasta el día de su muerte seguía siendo el Socio Nº1 de Asoprodentes y el colegiado Nº 2 del Colegio, (ya no tenía ningún beneficio por permanecer) y agradeció siempre la deferencia de sus compañeros al cederle ese número de colegiación. Él no podía entender, que después de tantos años de lucha por la dignidad de la profesión, la mayoría de los protésicos cejan en su apoyo a los Colegios al cumplir la edad laboral.

Últimamente, cuando veía todas las placas con los nombramientos de Presidente de Honor que todas las Instituciones le han otorgado, así como de los premios por su colaboración en las Revistas profesionales en sus distintos apartados de Pintura, y Poesía, siempre decía:

¡Cuánto me aprecian y me quieren!

Erico, a parte de un enamorado de su profesión, ha sido muy polifacético, y autodidacta, pues ya que las circunstancias le obligaron a abandonar sus estudios a temprana edad, con sus escasos conocimientos, pero con una gran ilusión, entrega e inquietud, nos ha dejado un gran legado en otras dimensiones de la vida.

¡Hasta siempre amigo!

La Junta de Gobierno

ASAMBLEA GENERAL ORDINARIA 2015

El pasado viernes día 6 de Marzo, se celebró en la sede del Colegio la Asamblea General Ordinaria 2015. Agradecemos a los colegiados asistentes el interés mostrado.



De izquierda a derecha, D. Alberto Sánchez (Asesor Financiero), D. Antonio Roldán (Tesorero), D. Carlos E. Machuca (Presidente), D. Ángel Luis Romero (Secretario) y D. Juan Murall (Asesor Jurídico).



ACABADO DORADO SIN COSTE ADICIONAL

PROMOCIÓN
LIMITADA

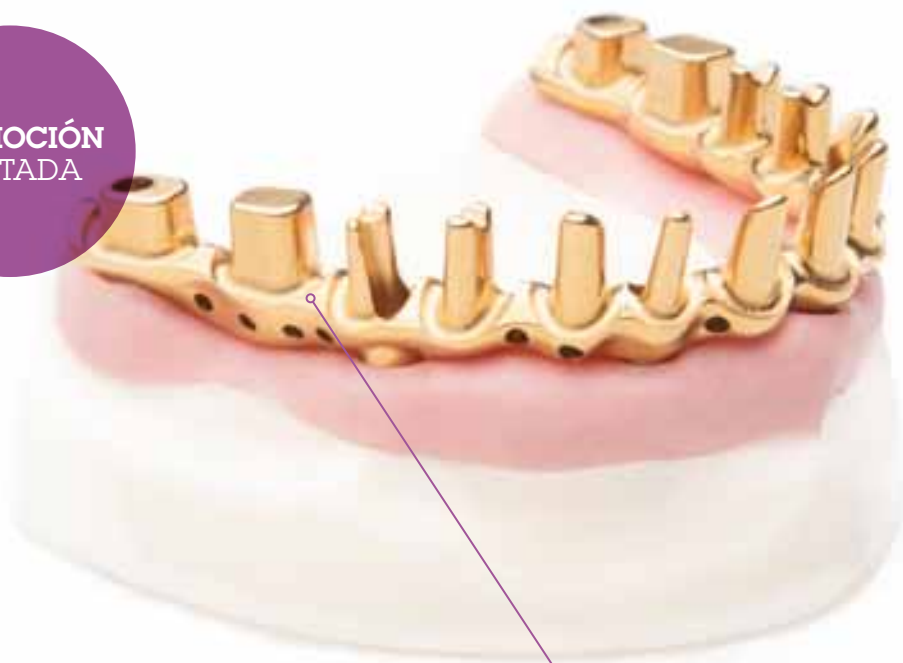

TiN Coating

Es un tratamiento superficial de color dorado que mejora la estética y aumenta la dureza de la estructura.

**CREATECH
EXCELLENCE**

- Acabado dorado en tus prótesis sin coste adicional.
- Limitado a: Híbridas, secundarias de telescópicas removibles y unitarios de titanio.
- Promoción limitada hasta el 31 de julio de 2015.
- El plazo de entrega se incrementa en 1 día.

Laboratorio de Prótesis Dental

DWX-4



ROLAND DWX-4. UN PEQUEÑO PASO, UNA GRAN OPORTUNIDAD

Descubra la Roland DWX-4, la fresadora dental más compacta y fácil del mercado. Capaz de fresar una amplia variedad de materiales con gran precisión. La solución de fresado ideal para laboratorios que desean iniciarse en la tecnología digital. ¡Únase al futuro ya!



Coronas, cofias y puentes



Bloques standard y materiales con sujeción



Trabaja con cera, PMMA y zirconio

**EASY
SHAPE**

Roland
DENTAL SOLUTION



V Jornadas Técnicas de Prótesis dental de Madrid

Los pasados 17 y 18 de abril, se celebraron en el Círculo de Bellas Artes (CBA), las quintas Jornadas Técnicas de Prótesis Dental de Madrid, con una afluencia de protésicos y clínicos venidos de toda España y Portugal, superando ampliamente el número de asistentes de las anteriores Jornadas.

Los siete ponentes venidos de diferentes partes de Europa y América nos enseñaron como está la actualidad y las novedades de nuestra profesión a nivel internacional.

El viernes por la noche se celebró el Día del Protésico y se entregaron los Premios a la Excelencia 2015, que este año se otorgaron a: D. Rufino Aragoneses (Trayectoria Profesional), Red Dental (I+D+I), Corega (Producto) y Casa Schmidt (Servicio). En el mismo acto se hicieron entrega de los premios a los campeones y subcampeones del campeonato de Padel que anualmente organiza el Colegio junto con la empresa GC.

Así mismo se entregó una placa conmemorativa a los compañeros que en este año se han jubilado después de toda una vida dedicada a la profesión y el título de colegiado a aquellos que se inician en la Prótesis Dental.

Una vez más nos gustaría agradecer desde la organización de las Jornadas a todos los asistentes, ponentes y sobre todo a las 34 casas comerciales presentes en el Salón de Baile del Círculo de Bellas Artes y que han colaborado de manera muy importante a la realización de este evento.

Con el fin de mejorar en 2017, ya estamos trabajando para no defraudaros.



Entrada Círculo de Bellas Artes



Edificio del Círculo de Bellas Artes



TECNO MED

Nueva resina de alto rendimiento para la elaboración de elementos de fricción

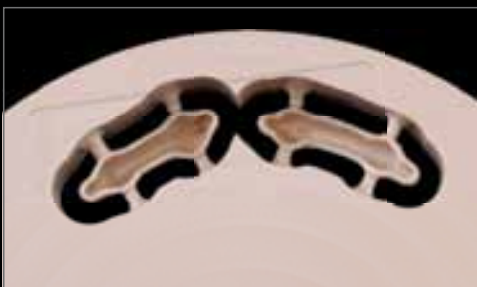

*Puente Prettai® sobre barras fijadas por implantes con elementos de fricción hechos de **Tecno Med** en el maxilar y
Puente Prettai® atornillado oclusalmente sobre 4 implantes en la mandíbula.*

*Dr. Benedikt Spies – Clínica Universitaria de Freiburg, Alemania
TPD Manfred Pörnbacher – Zirkonzahn Education Center Brunico, Sudtirolo*



Vista desde la azotes del CBA



Vista edificio Metrópolis y la Gran Vía



Vista de la Plaza de Cibeles y Ayuntamiento

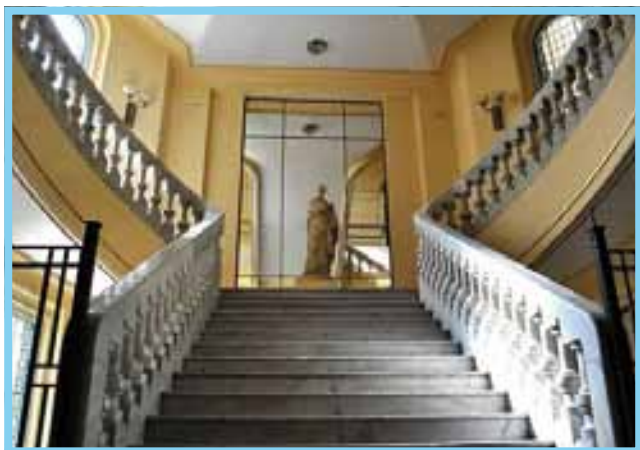

Escalera del Círculo de Bellas Artes



Palacio de Correos y Comunicaciones. Actual sede del Ayuntamiento de Madrid

EL CBA, uno de los centros culturales privados más importantes de Europa, se caracteriza por su actitud abierta hacia las más destacadas e innovadoras corrientes artísticas. Es un centro multidisciplinar en el que se desarrollan actividades que abarcan desde las artes plásticas hasta la literatura pasando por la ciencia, la filosofía, el cine o las artes escénicas.

La sede actual del Círculo fue un proyecto encargado al arquitecto Antonio Palacios, al cual se le deben edificios tan emblemáticos de Madrid como el Palacio de Comunicaciones, el Banco Central en la propia calle Alcalá o el Palacio de Maudes, entre otros. Fue inaugurado por Alfonso XIII el lunes 8 de noviembre 1926 con una exposición de pinturas de Ignacio Zuloaga en la Sala Goya. Una de las actividades con más larga tradición en la historia del Círculo son los Bailes de Máscaras que iniciaron su andadura en febrero de 1881, y que, a partir de 1927 pasaron a celebrarse en la sede actual de la calle Alcalá.

En 1983 se produjo un auténtico proceso de refundación del Círculo gracias al impulso de la Asociación de Artistas Plásticos que agrupaba a algunos de los más importantes creadores españoles. El CBA se abrió al público madrileño y a las



Edificio Metrópolis

Sabadell Professional



Una cosa es decir que trabajamos en PRO de los profesionales.
Otra es hacerlo:

Cuenta Expansión PRO*.

Te abonamos el 10% de tu cuota de colegiado**.

Más de

0

comisiones de
administración y
mantenimiento.

+ 3%

de devolución de tus
principales recibos
domésticos, hasta un máximo
de 20 euros al mes.

+ Gratis

la tarjeta de crédito y de débito.

+ 1.300

oficinas a tu servicio.

Al fin y al cabo, somos el banco de las mejores empresas. O lo que es lo mismo, el
banco de los mejores profesionales: el tuyo.

Llámanos al 902 383 666, organicemos una reunión y empecemos a trabajar.

sabadellprofessional.com

*La Cuenta Expansión Pro requiere la domiciliación de una nómina, pensión o ingresos recurrentes por un importe igual o superior a 700 euros. Si tienes entre 18 y 25 años, no es necesario domiciliar ningún ingreso periódico.

**Hasta un máximo de 100 euros al año.



El banco de las mejores empresas. Y el tuyo.

corrientes culturales internacionales e inició un proceso de expansión y reorganización

El edificio se fundó en 1880 gracias a los esfuerzos de un reducido grupo de artistas y es obra de Antonio Palacios Ramilo. Posee un enorme valor arquitectónico. Está situado en pleno centro de Madrid, en la confluencia de la calle Alcalá y Gran Vía, y fue declarado monumento artístico Nacional en 1981.

Durante los primeros años del siglo XX pasaron por su directiva personajes relevantes de la vida social y cultural de la época como el Premio Nobel Jacinto Benavente o el comediógrafo Carlos Arniches, mientras el joven Picasso asistía como alumnos a sus clases de pintura y Ramón de Valle Inclán frecuentaba sus salones.

Desde su azotea además de unas impresionantes vistas de Madrid podemos ver la Estatua atenea o Minerva de la Mitología Romana, diosa de la sabiduría y por tanto emblema de todas las artes

y que desde su posición parece vigilar la ciudad.

O el Edificio BBVA con las famosas cuádrigas, símbolo del empuje en el mundo financiero y que están creadas con bronce, plomo, cobre e hierro fundido y son obra del escultor Higinio Basterra.

Desde otra ubicación en la azotea podemos ver el edificio Metrópolis, con su símbolo de la Victoria alada.

Otras de las impresionantes instantáneas que podemos distinguir desde su azotea son el Palacio de Correos de Madrid, la Plaza de Cibeles y la Gran Vía de Madrid.

Una vez dentro del Edificio nos encontramos con su escalera principal, de grandes dimensiones que alterna un tramo central con dos tramos laterales.

En la segunda planta se encuentra el salón de baile, lugar elegido por nuestro Colegio para la celebración de las V JORNADAS TÉCNICAS DE PRÓTESIS DENTAL.



Impresionante Cúpula del Salón de Baile



Durante la mañana del Viernes, los asistentes se fueron acreditando y visitando la exposición comercial, hasta el inicio de las Jornadas



El Presidente D. Carlos E. Manchuca Pulido, presentando las Jornadas Técnicas

CONFERENCIA ORIOL DE LA MATA

Anatomía de una ilusión

Nacido en Barcelona (España) en 1969. Cursó la carrera de Técnico Protésista Dental en la Ciudad de México. Ceramista dental desde el año de 1989, fundador y socio del laboratorio dental "Dental Quality". Actualmente propietario del laboratorio dental "Oral Une" en la ciudad de Puebla. Asesor y consultor de diversas empresas dentales. Participación en diversos cursos y seminarios en México y otros países. Diversos reconocimientos en España. Autor de diversos artículos publicados en revistas de ámbito dental nacional e internacional.



Vista panorámica del Teatro Fernando de Rojas, durante la conferencia del Sr. de la Mata



El Sr. Oriol de la Mata, en un momento de su conferencia



D. Oriol de la Mata, recogiendo la placa de manos de D. Juan Carlos Megía, Coordinador de la Comisión de Formación



Varias imágenes de D. Oriol de la Mata junto al Presidente del Colegio

CONFERENCIA IVÁN ROLAND HUANCA

Restauraciones provisionales estéticas indirectas

Nacido en Bolivia, Odontólogo y Técnico Dental. Especialista en Prótesis por la Universidad de Carolina del Norte (USA). Director del Ivan Ronald Dental Training Center", San Pablo (Brasil). Docente del "Spazio Education" del Dr. Dario Adolfi, San Pablo (Brasil). Miembro de la Academia "Actualización en Prótesis". Consultor Técnico Shofu América Latina. Profesor invitado en la Universidad Europea de Madrid (UEM). Profesor invitado en la Universidad de Los Angeles (UCLA). Profesor invitado de la Universidad de Georgia Regents University (GRU). Profesor invitado de la New York University (NYU). Conferencista en cursos de América Latina, Estados Unidos, Europa y Japón. Ganador del primer lugar en los paneles demostrativos en distintos congresos internacionales.



D. Iván Roland con el cartel de la presentación en pantalla

Librería

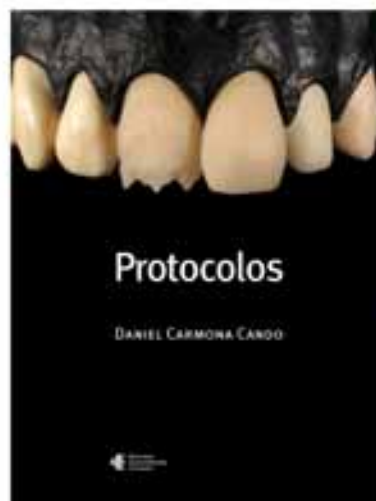

Protocolos
Daniel Carmona Cando
Colaboración: Dr. Vinicius Lino
Ediciones Especializadas Europeas, SL. 2009
192 pp., más de 400 imágenes
PVP: 35 euros + gastos de envío



Técnica dental moderna, rápida y eficiente
Paul Giezendanner
Ediciones Especializadas Europeas, SL. 2010.
90 pp, 390 imágenes
PVP: 47 euros + gastos de envío



Técnica de modelado en cerámica dental
Antonio Maroto Rodríguez
Ediciones Especializadas Europeas, SL. 2010
144 pp., más de 500 imágenes
PVP: 45 euros + gastos de envío



La técnica de la cera por adición
Marc Obrecht y cols.
Ediciones Especializadas Europeas, SL. Segunda edición 2010.
128 páginas y 467 imágenes
PVP: 27 euros + gastos de envío



Smile
Axel Seeger
Verlag Neuer Merkur, 2011
En 6 idiomas e imágenes en color
127 páginas.
PVP: 57 Euros + gastos de envío



Siente la experiencia de jugar con la luz
Verlag Neuer Merkur, 2005
158 páginas
Imágenes en color
PVP: 47 Euros + gastos de envío



Guía práctica de colados y fresados en prótesis dental
Ángel Carmona Cando
Ediciones Especializadas Europeas SL, 2010
PVP: 15 euros + gastos de envío

Pedidos:

Ediciones Especializadas Europeas, SL.
Tel: 93 458 72 07
E-mail: monica.aguirre@edicionesee.com

VISITE nuestro sitio web
www.edicionesee.com



Imágenes de la Conferencia de D. Iván Ronald

Día del Protésico



Don Ángel Luis Romero, secretario del Colegio, como es habitual hizo la presentación del acto, comenzando con la bienvenida a todos los asistentes y agradeciendo su presencia. También tuvo un agradecimiento para las 34 empresas colaboradoras de las Jornadas.

Continuó haciendo un recorrido por la historia de la profesión, recordando que hace 29 años que la profesión de protésico dental comenzó a ser reconocida gracias a la Ley 10/1986 de 17 de marzo. Motivo por el que todos los años se celebra este encuentro entre colegiados.

Durante la presentación recordó a Don Juan José Navarro Abad, el anterior presidente del Colegio, que falleció el pasado mes de agosto y que estuvo muchos años trabajando por la defensa de la profesión. Solicitó un cariñoso aplauso para él. Su viuda Julia y sus hijas Ana y Pilar, se encontraban en la sala.

Así mismo, recordó la multitud de trabajos que este año ha desarrollado el Colegio en pro de los colegiados y de la profesión, en todos los niveles, destacando alguno de ellos como la lucha contra la competencia desleal y el intrusismo, el acercamiento de la profesión a la Administración. Comunicó que el Colegio ha empezado a formar parte de la UNIÓN INTERPROFESIONAL, asociación que aglutina a los 32 Colegios Profesionales más importantes de Madrid, por considerar de suma importancia estar presente en esta asociación ya que de esta manera los protésicos dentales estarán considera-

dos dentro de la élite profesional, proporcionando fuerza y prestigio ante la Administración para la consecución de los intereses de nuestra profesión. Esto además dotará al Colegio de mayor proyección en sus reivindicaciones y podrá ser una fuente de enriquecimiento y conocimiento de los problemas de los Colegios Profesionales de toda España.

También recordó los medios de comunicación en los que había participado el Presidente del Colegio, como La Razón, TVE, Canal 24, Cadena Cope, Onda Cero, etc., hablando y defendiendo la profesión.

Seguidamente se procedió a la entrega de los diferentes premios y reconocimientos:

Premios a la Excelencia 2014:

1º. Premio a la Excelencia 2014 al PRODUCTO:
Otorgado a COREGA

Recoge el premio Don Joaquín Wangüemert García (Medical Marketing Manager Spain de la Empres GSK Consumer Healthcare.

Entrega el premio por Don Carlos E. Machuca Pulido.

2º. Premio a la Excelencia 2014 I+D+I:
Otorgado a DENTAL PIN 3

Recoge el premio Don Jesús Martín Martín (Gerente de RED DENTAL)

Entrega el premio Don Carlos E. Machuca Pulido.

3º. Premio a la Excelencia 2014 al SERVICIO:
Otorgado a CASA SCHMIDT.

Recoge el premio Dª. Eva Martínez (Director de Marketing).



D. Joaquín Wangüemert (Medical Marketing Manager) de GSK, recogiendo la placa del premio al PRODUCTO



D. Carlos Machuca, entrega la placa al premio I+D+I, a D. Jesús Martín (Red Dental)



D. Jesús Martín (Red Dental), durante sus palabras tras recibir el premio al I+D+I



Dña. Vanessa Mur (Casa Schmidt), agradeciendo al Colegio el premio al Servicio

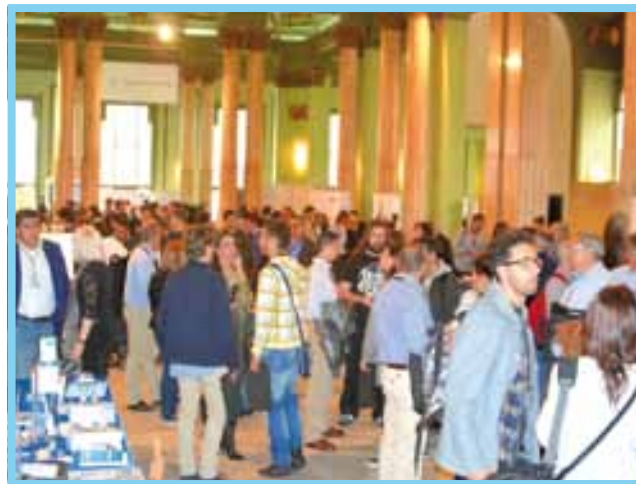

Imágenes del Salón de Baile, durante la Pausa-Café del viernes



D. Rufino Aragonese, durante su discurso de agradecimiento



D. Carlos Machuca, entregando la placa a D. Rufino Aragonese, por su trayectoria profesional



D. Joaquín Madrueño, vocal del Colegio; D^a Marisa Fernández y D. Eduardo Blanco, representantes de GC; junto a D. Juan Ruíz Algar, componente de la pareja clasificada en tercer lugar en el Torneo de Padel



D. Manuel Carrascal, de la pareja subcampeona del Torneo de Padel, junto a D. Joaquín Madrueño y los representantes de la empresa GC



Los representantes de GC, empresa patrocinadora del Torneo, junto a la pareja ganadora del mismo: D. Javier Trabadillo y D. José M^a Pelegrí; acompañados por D. Joaquín Madrueño



D. Carlos E. Machuca, presidente del Colegio, junto a D. José M^a Gutiérrez y D. Carlos Bajo que recibieron una placa de reconocimiento tras su jubilación



D. Joaquín Madrueño, vocal del Colegio, y los representantes de GC, D^a Marisa Fernández y D. Eduardo Blanco, posan con representantes de las parejas ganadoras de los trofeos del V Torneo de Pádel



D. Ángel Luis Romero (Secretario), D. Carlos Machuca (Presidente) y D. Juan Carlos Megía (Vicepresidente), junto con los nuevos colegiados



Una vida entre dientes

Discurso Rufino Aragoneses

Estimados amigos, colegas, compañeros:

Poco tengo que decir que no sepáis.

Mi vida ha sido trabajar, desde los nueve años: de Barnizador, de Tapicero, de Albañil, de Joyero....

Y sin estudios, que es lo que pasa con la guerra.

Y dibujar y pintar mucho: caras naturales, naturaleza en sí. Mi gran afición.

A los catorce años empecé a trabajar en este santo oficio, entonces llamado "mecánico dentista". Entré como aprendiz, haciendo recados y otros menesteres, incluidos los sábados.... El salario era de 1 peseta diaria...

Mi padre decía: "lo que aprendas ahora te lo pagarán dentro de diez años".

Con dieciocho años yo creí que estaba preparado y debido a unas restricciones eléctricas seguí con D. Gregorio Ruiz Robles en la calle San Bartolomé donde aprendí el oficio. Por las tardes con don Manuel García en la calle Gobernador, y por las tarde-noche con don Jose Luis Torres (padre), en la calle Hortaleza.

Una vez aprendido el oficio, la mili terminada, trabajé en el laboratorio COLL en la calle Cartagena, primero de oficial, segundo como jefe de sección. Después de casado fui destinado a Bilbao a la nueva sucursal del laboratorio Coll con un sueldo excepcional, el resto sobra. Ya tenía dos hijos cuando me establecí, primero yo sólo, poco tiempo después éramos dos y así fuimos ampliando hasta llegar a ser cuatro socios y tener 6 empleados. Después yo solo y con 3 empleados. Y así pasó el tiempo, en distintas ubicaciones, hasta llegar a 60 empleados. En ésta etapa fue cuando lo dejé... en los años 90.

Llegué a tener un equipo en la calle de Leganitos, en Madrid, que entrábamos a trabajar desde el jueves y no salíamos hasta el sábado por la tarde.

Eran otros tiempos...

Lo que sí tengo claro, y lo tengo que decir, que nadie es nadie si no se tiene un equipo de colaboradores que hagan lo necesario para que los trabajos de prótesis que hacemos sean por lo menos aceptables. Aunque no siempre se consigue que sean bellos, al menos que se queden en estéticos...

En esta profesión también encontré mis mayores momentos de felicidad.

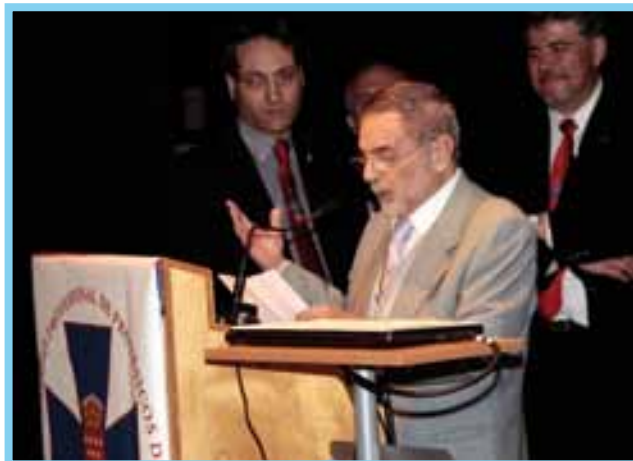

Me explicaré:

Lo que trabajé me lo aplaudieron y me lo pagaron. Con mis compañeros de aquella época llegamos a formar la SOCIEDAD CIVIL PARA LA PROMOCIÓN Y DESARROLLO PARA LA PRÓTESIS DENTAL (SOPRODEN), a la que más tarde llamarían "Los sesenta principales".

Nos unía algo más que la profesión, manteníamos una amistad, nos teníamos respeto, cariño y confianza. No nos importaba intercambiar técnicas tanto profesionales como administrativas.

Era lo que yo llamaba amor profesional....

De ahí salió la Primera Escuela de Prótesis Dental en Valencia.

Aún así sigo pensando que nunca una persona, en el oficio o profesión que sea, podrá llegar a desarrollarse o a ser algo en la vida, si no tiene una compañera de viaje. Yo he tenido la suerte de tenerla, que ha cuidado, enseñado y educado a mis descendientes.

Mi padre me decía: "Los padres tenemos la obligación de enseñarles a hablar y a andar y más tarde a estar quietos y callados".

Os agradezco este momento.

Lo quiero compartir: con aquellos compañeros que sigo manteniendo en el recuerdo, ellos saben que nunca los olvidaré.

Con ese gran equipo que ha pasado por el laboratorio en todos estos años.

Con mis hijos, nietos, nietas y biznietas, que son mi gran legado.

Y con mi esposa, mi gran compañera.

Muchas gracias a todos y un fuerte abrazo.



Escuela Técnica de
Enseñanzas Especializadas

www.etees.es



**ACCESO DIRECTO
A LA UNIVERSIDAD**

TÉCNICO SUPERIOR EN:

- * **Prótesis Dental**
- * **Higiene Bucodental**
- * Anatomía Patológica y Citología
- * Laboratorio de Diagnóstico Clínico
- * Salud Ambiental
- * Dietética y Nutrición
- * Educación Infantil
- * Administración de Sistemas Informáticos
- * Desarrollo de Aplicaciones de Gestión

TÍTULO OFICIAL

Cursos de especialización que se celebran en E.T.E.E.:

- * Cerámica
- * Ortodoncia
- * Gestión de Laboratorio
- * Implantes
- * Periodoncia
- * Prótesis Combinada

Otros cursos homologados por la Comunidad de Madrid que se imparten en ETEE:

- Auxiliar de Geriatria
- Atención Especializada para Enfermos de Alzheimer
- Celador Sanitario
- Auxiliar de Farmacia
- Auxiliar de Laboratorio
- Auxiliar de Enfermería en Hospitalización



**En ETEE formarás parte
de nuestra Bolsa de Trabajo**



Escuela Técnica de
Enseñanzas Especializadas

CENTRO DE FORMACIÓN PROFESIONAL
ESPECÍFICA DE GRADO SUPERIOR

Adela de Balboa, 16

Tfnos.: 915 347 084 - 915 345 111

escuelatecnica@telefonica.net

28039 Madrid

Formando a profesionales desde hace 30 años

www.etees.es

Como ya es tradición, el viernes por la noche celebramos el "cóctel", posterior al Día del Protésico, al cual asistieron un gran número de compañeros y sus respectivos acompañantes. Esta cena, sirve para poder intercambiar impresiones sobre nuestra profesión, pero también es una magnífica oportunidad para charlar sobre diversos temas cotidianos.

Y por último, se produce un encuentro, entre el protésico y la casa comercial, fuera del día a día del trabajo.

Varias imágenes durante el cóctel de "El Día del Protésico"



El Presidente y el Vicepresidente del Colegio, junto con un asistente y D. Eduardo Blanco de GC



Los ponentes Oriol de la Mata y Joshua Polansky



Juan Carlos Megía con varios asistentes



Carlos Machuca con varios asistentes



Ivan Roland, Frank Kaizer y Esteban Xam Mar (Talladium)



Justino Muñoz, Pablo Gálvez y Félix de Santos



Representantes de Dental Everest con algunos colegiados de Madrid



Lola Abad (Opesa), Oriol de la Mata, Tatiana López y Enrique Díaz Mayoral (Dtor. Capital Dental e Interventor)



Varias instantáneas durante el Día del Protésico



Iván Roland y Joaquín Madrueño (Vocal de la Junta de Gobierno)



Varios asistentes al acto



Javier Ráez y Jorge Tarí, suplentes de la Junta de Gobierno y colaboradores



Jorge Gómez Rosas (VITA), Urszula Mlynarska y Joaquín Madrueno



Lucio Álvarez y Rufino Aragonese acompañados de sus respectivas esposas



Carlos Elorza (DENTAURUM), Mariano Bueno (Colegiado de Alicante y ponente de numerosos cursos), junto con el Colegiado Daniel Jareño



De izquierda a derecha: Esteban Mayoral (Subdirector de Capital Dental y Vocal), M^a Victoria Palazón (Profesora de prótesis de la Escuela Dentazul de Tenerife), Frank Kaiser, Miguel Huertas (Profesor de prótesis de la Escuela Dentazul de Tenerife) y Enrique Díaz Mayoral (Director de Capital Dental e Interventor)



Ana Millán y Jesús Marqués (CM Dental), junto con Antonio Moroto, ponente de reconocido prestigio y del que hemos podido disfrutar en el Colegio

CONFERENCIA FRANK KAISER

Sobre dentaduras y prótesis híbridas sobre implantes

Técnico en prótesis odontológica. Francés, autor de los libros "PPR, Fresado y Attachments en el laboratorio".

Ha presentado cursos y conferencias en cinco idiomas sobre planificación y procedimientos de laboratorio de PPR, prótesis fijas, combinadas, sobre implantes y técnicas de fresados en todo Brasil, en Europa y en distintos países latinoamericanos.

Dueño de laboratorio en Curitiba (Brasil). "Training Center". Alomanha desde 2002.



D. Frank Kaiser, recogiendo la placa de D. Juan Carlos Megía



El Sr. Frank Kaiser, con Madrid de fondo desde la azotea del CBA



Vista general de los asistentes a la conferencia del Sr. Kaiser

CONFERENCIA ANA CRISTINA ROCHA GOMES (TININHA GOMES)

Morfología dental y su relación con el color del diente

Nacida en Joinville (Brasil). Fisioterapeuta / Técnica en Prótesis, Dental / Odontólogo. Posgrado en Dentística y Prótesis.

Capacitación de SR Adoro con Paolo Miccelli (Italia). Capacitación en Facetas refractarias con Willi Geller (Suiza). Capacitación en cerámica avanzada para Master con el profesor Dr. Paulo Kano, 18 meses. Capacitación en Morfología en Cera de los Dientes Posteriores con el profesor Dr. Paulo Kano. Ministrante del Curso de Morfología Dental (cera y resina) en Brasil y en el exterior 18 países. Pesquisadora de Materiales Odontológicos. Coordinadora y profesora del curso de Técnicas Laboratoriales. Instructora Formada en Brasil y en el exterior. Profesora de Posgrado en la Universidad Tuiuti - PR, Brasil.



D. Juan Carlos Megía, entrega la placa a Dña. Ana Cristina Rocha, acompañando el momento, el esposo de esta, D. Reinaldo Nascimento



La sala de conferencias, durante la conferencia de Tininha Gomes

CONFERENCIA URSZULA MLYNARSKA

¿Si la estética tiene límites? Consejos y método

Nacida en Polonia.

1989-1991. Escuela de Prótesis Dental en Varsovia (Polonia).

1991-2000. Praxis privada.

2000-2012. Copropietaria de un laboratorio dental de alto nivel en técnica y estética en Varsovia.

Desde 2013 dirige su propio Laboratory Dental Atelier en Varsovia.

Protésico Dental y conferenciante internacional en conferencias, presentaciones y cursos prácticos. Trabajo individual con pacientes, últimos 20 años creando su método propio de estratificar la cerámica. Experiencia profesional en el campo de la estética y determinación de los colores y smile design. Estas actividades llevaron a la creación de un Training Center "Dental Academy Polska" situado en Varsovia.



Dña. Urszula Mlynarska, junto con el Sr. Gómez Rosas (VITA) y D. Joaquín Madrueño (Vocal Colegio)



Imagen al final de la conferencia de Doña Urszula



Urszula Mlynarska, en un momento de su conferencia

CONFERENCIA AUGUST BRUGUERA

Pasos esenciales de la rehabilitación estética

Completa sus estudios como técnico especialista en prótesis dental en la escuela Ramón y Cajal de Barcelona (1983-85). Compagina su formación realizando estancias en laboratorios privados de Alemania (Klaus Muterhies), Italia (Mario Chiodini y Giovani Fumo) y Suiza (Willi Geller).

Socio de honor de ACADEN.

Autor de diversos artículos publicados en revistas de ámbito nacional e internacional.

Dictante de más de 500 cursos y conferencias en congresos nacionales e internacionales en 42 países. Miembro del comité editorial de la revista dental dialogue edición española. Autor del libro "Sombras, un mundo de color". Editado en español, inglés, alemán y coreano. Autor junto con el Dr. Sidney Kina del libro "Invisible, restauraciones cerámicas" editado en español, portugués, inglés, italiano y japonés.

Profesor durante los años 1999 a 2002 del postgrado del Dr. Tomás Escuin de la Universidad de Barcelona. Bisturí de oro 2003.

Director del laboratorio y centro de formación "Laboratorio August Bruguera". Director de Dental Excellence España.



D. August Bruguera, con el teatro al fondo



Imagen de la conferencia de D. August Bruguera



D. Juan Carlos Megía y D. August Bruguera al final de la Conferencia

CONFERENCIA JOSHUA POLANSKY

La sabiduría no se mide en los dientes, un enfoque basado en el conocimiento y la vida aplicado a la tecnología dental

Licenciado en Arte "Summa Cum Laude", Univ. de Rutgers en 2004.

Formación de prótesis con el maestro Oliver Trie, Oral Design Chicago.

Titulado Maestro en Prótesis Dental.

Formación continuada con maestros y expertos como Klaus Muttertheis.

Maestro en Cerámica Dental, UCLA Center for Esthetic Dentistry, bajo la dirección de Edvard Melaren.

Formación con Jungo Endo e Hiroaki Okabe, UCLA en el programa avanzado de Prostodoncia y Maxilofacial.

Propietario de Niche Dental Studio, en Cherry Hill, N.J.

Líder de opinión de GC América. Miembro comité científico de Inside Dental Technology (ITD) e Inside Dentistry. Autor de numerosos artículos en American Academy of Cosmetic Dentistry's JCD o Quintessence's QDT.

Conferenciante habitual en EEUU y a nivel internacional.



D. Joshua Polansky, sentado de manera informal, en un momento de la conferencia



D. Joshua Polansky, junto con D. Enrique Díaz Mayoral (Director de Capital Dental e Interventor)



El Sr. Polansky, junto con D. Juan Carlos Megía, al finalizar la Conferencia



Varias imágenes del Sr. Polansky, de forma distendida durante su Conferencia

Experiencia

Sabemos muy bien como funciona su Sector, por eso solucionamos las incidencias antes que se presenten.
Mejoramos la satisfacción de sus clientes.



Ahorro

Nuestra tarifa se adapta a las necesidades del Sector; los contrarreembolsos, lluvia y retornos, no tienen coste.
Ahorre hasta un 50% en mensajería.



Seguridad

Todos nuestros mensajeros están regularizados en el Régimen General de la S. S.; *acuerdo de confidencialidad*



Eficacia

Realizamos un servicio rápido y de calidad, con rutas propias dentro de la C.A. de Madrid, *con recogidas y entregas en el mismo día*



Garantía

En la actualidad contamos con más de *80 clientes*: laboratorios y depósitos dentales
Somos la mensajería del Colprodecam.



Dirección urbana, desde 2,50€
Dirección interurbana, desde 3,90€

Dirección furgo, desde 6€
Recogidas y entregas el mismo día

Retornos, Contrareemb. y Recogidas: **Sin Coste**

entregamos
sus trabajos
siempre
a tiempo



91 161 01 10

asap
pro dental  ex rés



Al fondo, el Presidente D. Carlos Machuca, en el discurso de cierre de las Jornadas, con el cartel oficial en pantalla



Algunos ponentes, con varios miembros de la Junta de Gobierno del Colegio



El Presidente D. Carlos Machuca y toda la Junta de Gobierno, (de izq. a dcha.), D. Juan Carlos Megía, D. Antonio Roldán, D. Joaquín Madrueño, D. Esteban Mayoral, D. Ángel Luis Romero, D. Enrique Díaz, D. Guillermo Jiménez, D. Javier Ráez, D. Pablo Gálvez y D. Jorge Tarí, sobre el escenario del Teatro Fernando de Rojas, despidiendo las V Jornadas Técnicas

Desde el Colegio, no podemos dejar de agradecer una vez más a las 34 Casas comerciales que nos han ayudado a que este evento haya sido, una vez más, referente de nuestra profesión.

Empezamos en 2007 con 11 empresas patrocinadas, en 2015 han sido 34.

Y si hubiera habido más espacio, habrían sido más.

Esperamos en que en futuras jornadas, podáis estar todos.

SCANfit2

PRECISIÓN

$\pm 0.01\text{mm}$ gracias a la implementación de la Tecnología Óptica BLUE LED, que elimina brillos y reflejos sobre el modelo de escaneo.

VELOCIDAD

Trasmisión de datos 1GB/seg, mediante un Único Cable ETHERNET de conexión al PC.

ESTABILIDAD

PC adicional integrado en la óptica, permite un ajuste automático a tiempo real del brillo y contraste de la luz; por lo que NO requiere calibración alguna por parte del usuario.

RESISTENCIA

Óptica inalterable ante polvo, vibraciones, cambios de luz, temperatura y humedad.

Incorpora carcasa completamente hermética y lentes protegidas mediante filtros UV, y sistema inhibidor de la vibración.



LIBRERÍA de IMPLANTES KIT de SCAN BODY

6 Scan Body
6 Tornillos



TeamViewer

Skype

SERVICIO TÉCNICO REMOTO

9:00hs-19:00hs de Lunes a Viernes
para Europa

TFN: 91 751 75 93

E-MAIL: sat@gt-medical.com



Jesús Martín (Red Dental) hablando con un asistente



Dental Everest



Eduardo Blanco y Marisa Fernández, charlando con alguno de los asistentes en la mesa de GC



Sicnova 3D



Nobel Biocore



Carlos Baurier, Gerard Caminal y Toni March (Archimedes Pro)



Marcos Robleda (Straumann)



Casa Schmidt



El equipo de Fuenlaforma



José Antonio Martínez y Rosa María Lázaro (GARZÓN)



Silvia Samper, Esteban Xam Mar y Lidia Mercé (Talladium)



Ivoclar Vivadent



María del Mar Coloma (Fresdental)



Alexander Solano (Zirkonzahn)



Ana Belén Corzo y Marina Gómez de Tejada (Odontolab)



El equipo de GT MEDICAL



José María González (CESUR)



Rosa Espejo y Sagrario Paz (MADESPA)



Yolanda Oterino y Jorge Vizcaino (VITA)



Lorena Baño (Labor Dental)



BEGO



José Carlos López (ROTATIVOS ESTÉVEZ)



Jordi Vargas (Quintessence)



Pablo Luise (KUSS DENTAL)



Idoya Gutierrez (MOZOGRAU)



Marcelo Zampetti (DEI ITALIA)



Jesús Marqués y Amalia Millán (CM DENTAL)



Laura Domínguez (GACETA DENTAL)



Instituto Claudio Galeno



El equipo de PROCLINIC



Juan Ignacio España y Marta Sanz (SINELDENT), junto con el Presidente del Colegio Carlos Machuca



El equipo de DENTAURUM

ENTREVISTAS A LOS PONENTES

Al finalizar cada conferencia, los responsables de la revista y el equipo técnico "EXPCASEROS", realizaron una entrevista a cada uno de los ponentes, donde reflejan su visión del evento, la profesión y su trayectoria profesional.



ORIO DE LA MATA Y GARCIA

¿Cómo ve la profesión en México, país donde usted reside?

Bueno, tenemos carencias pero últimamente ya se ha abierto el mercado a la información, cada vez viene gente de muy alto nivel a dar conferencias, cosa que hace unos años no era posible, pero vamos muy bien y la gente se está preparando muy bien, estamos empezando con un auge en que la gente está tomando cursos y vamos para arriba.

¿Qué le parecen los nuevos avances tecnológicos de la prótesis dental?

Yo creo que las maquinillas nos van a dejar sin trabajo, yo tengo cad cam y hay mucha gente que lo tiene y cada vez se desarrollan unas tecnologías que al final vamos a estar sentados mirando a la maquinita.

¿Qué opinión tiene de las Jornadas?

En mi vida ni me han tratado tan bien, ni me han puesto un auditorio tan bonito, ni con una calidad de imagen y me he quedado alucinado y asombrado. El público súper cálido... hasta ganas de llorar me dan, es muy cálida la gente aquí. No tengo queja alguna.

Me han tratado muy bien y todos los días me han llevado a comer jamón, gracias por todo, ha sido una experiencia inolvidable para mi y lo voy a recordar toda la vida.



IVAN RONALD HUANCA

¿Cómo ve la prótesis dental en Brasil?

Bueno, en Brasil la odontología y la prótesis está muy bien vista en todos los países como el número 1, pero llegan muy pocos materiales aunque la profesión está muy bien, no podemos reclamar.

¿Qué opina de los avances tecnológicos?

Bueno, a cada año que pasa aunque van saliendo nuevos sistemas cad cam, como este trabajo es manual, para mi que nunca se va a perder la esencia del trabajo manual, entonces siempre va a haber trabajo para nosotros.

¿Qué le han parecido nuestras Jornadas?

El evento está muy bueno, es la primera vez que tengo un proyector de alta calidad, la imagen estaba mucho mejor que en la computadora. Estoy satisfecho con la organización, con la recepción, con la proyección, me siento muy feliz por eso.

Un saludo y un abrazo para todos los técnicos de aquí de España. Mi corazón se va a llevar toda la alegría y todo el cariño que he recibido aquí.



FRANK KAISER

¿Cómo evoluciona la profesión en Brasil?

Yo vivo en Brasil y hay grandes laboratorios, muy buenos técnicos y tenemos muy buena integración con los dentistas. Muchas veces trabajamos en las clínicas directamente, al lado de los odontólogos que tienen un pequeño laboratorio y creo que esa sería la mejor manera de trabajar, es integrado, el más cercano posible al cliente para los distintos casos.

¿Qué opinión tiene sobre los nuevos materiales?

Yo creo que es una profesión que evoluciona, como todos los materiales cambian mucho, tenemos mucha tecnología nueva, cadcam, escaneado, creo que hay mucho futuro en este sentido y siempre para mejorar los trabajos, hacer trabajos más precisos en menos tiempo, al beneficio del paciente, con coste reducido también. Creo que la tecnología y el avance está teniendo un ritmo muy acelerado que es muy bueno para nuestro trabajo.

¿Qué le ha parecido nuestro evento?

Muy bueno el evento, el lugar impresionante, el Círculo de Bellas Artes para una profesión que es una arte en sí, creo que es el lugar ideal, con un auditorio lleno, mucha gente, muchas personas presentes, creo que es un evento muy difundido a nivel internacional y creo que tiene mucho futuro y creo que cada vez crecerá más y más.



Estaba con necesidad de tener material didáctico para mostrar mis trabajos. Uno dice siempre que una imagen vale 1000 palabras, en una película 3d tenemos 30 imágenes por segundo, entonces son 3000 palabras por segundo, es prácticamente un libro prácticamente en cada segundo. Es un recurso con transparencia, con volumen, donde se puede mostrar los objetos tridimensionales y conceptos básicos, muy interesante para explicar algún tema o algún principio o algún tipo de prótesis específica. Ahí vino el trabajo en 3d en este sentido.



ANA CRISTINA ROCHA GOMES (TININHA)

¿Cuál es el nivel de la prótesis en su país?

En mi país la profesión de protésico dental tiene un valor muy grande, los brasileños son muy artísticos, empezaron a hacer un desarrollo de la profesión muy grande y hoy somos reconocidos mundialmente porque tenemos buenas manos, buen conocimiento y es una profesión que está creciendo en mi país y que hay muy buenas personas que trabajan como protésico dental en Brasil.

¿Cómo valora el avance de las nuevas tecnologías?

Con las nuevas tecnologías creo que nosotros no vamos a perder mercado para técnicos dentales. Se cambian las manos por la máquina más vamos a adicionar las manos a la gran tecnología para trabajos mejores, más buenas adaptaciones más creo que jamás las máquinas van a sustituir a las manos.

¿Cómo valora las Jornadas Técnicas de Madrid?

Las jornadas están muy bien organizadas en un sitio que me encanta que es el Círculo de Bellas Artes, es un espacio especial y que tiene su relación con la prótesis dental que es una profesión de grandes artes dentales también. La organización de este evento es perfecto, todo se paso muy bien, las charlas, los invitados para hacer las conferencias también me gustó mucho, la gran mayoría internacionales. Creo que es un evento que Madrid debe seguir haciendo.

Me gustaría hablar que la odontología en España es una odontología también de mucha evolución. La prótesis dental en España es buenísima, tiene personas que son mundialmente conocida que traen en todo momento las mejores cosas de tecnología, las mejores cosas de desarrollo mundial para dentro de España, entonces creo que es una profesión que crece mucho. Me gustaría agradecer también con mucho cariño a la hospitalidad de Madrid, ya es la tercera vez que estoy aquí, la segunda vez que estoy en la jornadas, la primera vez fue para mirar las jornadas y ahora es como invitada. Me gusta mucho estar en un sitio que siento que estoy en mi casa, muchas gracias Madrid.



URSZULA MLYNARSKA

¿Cómo evoluciona la prótesis dental en Polonia?

Esta profesión en mi país, en mi opinión, está continuamente aumentando, al igual que nuestras habilidades. El grupo de protésicos dentales amplía los conocimientos todo el tiempo y estoy muy orgullosa de ello. Tenemos un montón de centros de educación y escuelas, y pienso que en este aspecto estamos en un nivel igual o superior. Por lo que veo, también pienso que en diferentes países se hace lo mismo, todo el tiempo se busca aumentar nuestras habilidades y talento y eso es algo de lo que me enorgullezco. Puedo decir esto no sólo de la prótesis dental en Polonia y de los profesionales polacos, sino también sobre los protésicos dentales de todo el mundo.

¿Qué valoración hace sobre los nuevos sistemas Cad-Cam?

Tengo dos impresiones. A veces tengo la impresión de que ahora los dentistas van a... digamos, participar mucho más en esto porque el sistema Cad-Cam ha aparecido y está creciendo, por lo tanto pienso que un montón de protésicos dentales van a tomar parte mucho más en los casos. Pero por otra parte, todavía pienso que esas personas con talento que saben cómo trabajar de forma individual con el paciente probablemente se quedarán en el mercado. Por tanto, mi impresión de ambos es que todavía tenemos oportunidades y que esto seguirá y se mantendrá. La gente joven debería ampliar su educación y cuidar esta profesión, creo que mi hijo está en justo en este momento ahora y él también ha elegido una escuela de prótesis dentales, pero por supuesto él se ha centrado en Cad-Cam.

¿Como ponente internacional, qué opinión le merecen las Jornadas?

Estoy realmente impresionada por la calidad del Congreso. Tuve la oportunidad de estar en las conferencias de ayer y qué puedo decir... es simplemente un honor para mí y un gran placer ser parte de esto. Espero poder aportar algo que le sea útil a los asistentes.

Creo que lo más importante es que estoy realmente contenta y aprecio que podamos compartir conocimiento, independientemente de qué país seamos. Creo que es muy interesante para todos nosotros. Yo puedo compartir lo que está sucediendo en Polonia, otras personas pueden decir lo que pasa en sus países, y pienso esto es realmente algo muy positivo que hablemos de odontología y protésicos dentales en el futuro.

AUGUST BRUGUERA



¿Cómo valora la prótesis en España?

En la actualidad estamos en una situación interesante, porque yo creo que ahora estamos evolucionando, estamos haciendo un gran cambio. Yo pienso que hay una evolución en la odontología en general porque la cementación adhesiva ha revolucionado la odontología y yo creo que España ahora está en plena ebullición de este cambio. Entonces estoy viendo como los laboratorios están cambiando de lo que es la prótesis convencional que es lo que hemos estado haciendo estos últimos 30 años a todo lo que es la prótesis adhesiva y yo creo que el futuro inmediato es este, nuestro presente, nuestro presente inmediato.

Eso sí que es una incógnita, yo soy muy mal adivino, hace quizá 30 años vi el primer cad cam y dije "yo no voy a ver esto funcionar bien" Obviamente me equivoqué, cuando hablamos de futuro son preguntas en las que yo suelo equivocarme. Pero mi sensación es que el cad cam se va a implementar, no se si al 100% de nuestra práctica pero estoy convencido de que sí a niveles altísimos, y en todos los campos. Hemos de poner un ojo a las impresoras, porque están empezando a imprimir bien en plástico y cuando digo bien es bien, entonces claro, cambiar un plástico por cerámica y decidir que aquí coloca mamelón y aquí coloco azul yo creo que es un paso de estos que se darán en el futuro y del que creo que estoy convencido, realmente no sé cual es el futuro del técnico dental, no se si nos dedicaremos más al diseño que a la fabricación en sí.

¿Cómo valora este evento?

El evento en su línea, cada año lo hacen mejor, cada año me sorprenden. Pienso "el próximo evento no pueden hacerlo mejor que el anterior, pero siempre siguen mejorando" entonces seguro que el próximo será mejor que este pero lo tienen muy difícil.

Mucho ánimo a los técnicos españoles, que nadie se olvide de subir precios este año, que nadie se deje de subir precios que es importante.



JOSHUA POLANSKY

¿Qué opinión tienen de la profesión en EE.UU.?

Mi nombre es Josh, soy de EEUU y la profesión en América... no puedo decir que sea diferente de cualquier otro lugar en el mundo sinceramente. Me refiero, en América puedo decir que hay un gran esfuerzo por la producción en masa o "lo más barato". Pero esto no es sólo en odontología, creo que es algo que hay en cada industria. Dicho esto, en realidad pienso que es algo positivo, porque deja mucho más "espacio" en la cumbre, digamos, porque si hay una carrera hacia el "fondo", de hacer las cosas cada vez más y más baratas, eso da un lugar a gente que tiene habilidades y son buenos para tener una buena carrera en odontología y dar un buen servicio. Así que no puedo decir América o España porque pienso que es lo mismo, viajo alrededor de todo el mundo y parece ser el problema en todos lados. En América creo que la única diferencia es que les encantan los dientes blancos. A ellos realmente les gustan unos brillantes y absolutamente blancos dientes en América, esa es la única diferencia que puedo decir. Pero aparte de eso, creo que es una gran profesión en América y que está yendo en buena dirección.

¿Cómo ve el futuro de la prótesis?

Supongo que siguiendo un poco con lo que he dicho, creo que el futuro es increíble. Mucha gente tiene miedo del futuro porque un montón de mis amigos y gente con la que me formo, practicamos mucho con nuestras manos y nuestras mentes, pienso que mucha gente está asustada por la revolución digital y todo el trabajo por ordenador que está llegando. Sin embargo, simplemente es otra herramienta. Yo estaba un poco asustado e inquieto al principio, pero después compré el sistema y es sólo una herramienta. Es decir, lo digital solo ha hecho mi vida mucho más fácil. Así que pienso que el futuro es en realidad alucinante, pero una vez más, sólo será increíble si tienes la educación y la capacidad. Comprar una máquina no va a ayudarte. Tienes que saber cómo manejar la máquina.

¿Qué opinión le merecen nuestras Jornadas?

España es un lugar muy especial para mí, así que vengo muy a menudo, creo que 4 ó 5 veces en el último año. Así que, en primer lugar, creo que amo España. En segundo lugar, este evento es genial porque... ¿podéis ver esto? (señalando a la cúpula) Es un lugar precioso para hablar. Los españoles siempre tan entusiasmados con la odontología y la comida y el vino y... es un gran evento. También pienso que es realmente importante porque todo lo que hemos dicho hasta ahora sobre el futuro de la odontología, como está la profesión... sin eventos como este, no podríamos crecer. Porque tenéis unos grandísimos ponentes, yo soy un ponente "normalito", pero vienen ponentes muy buenos que educan y ayudan a la gente... así que pienso que este evento es muy "guapísimo, ¿vale?"

Sólo quiero agradecer a todos en España: Barcelona, Madrid... sé que hay un poco de... pero ambas son sitios perfectos y lo único que quiero añadir es que espero que todo el mundo disfrute lo que tengo que decir. Yo soy de América, tenemos un estilo un poco diferente al hablar sobre la manera en que trabajamos pero espero que el evento sea un éxito y pienso que todos han hecho un trabajo increíble haciendo esto posible.

D. Enrique Díaz Mayoral y D. Esteban Mayoral Ordóñez
Director y Subdirector de Capital Dental



GENIOVA™
THE MAGIC ALIGNER

La revolución del sector dental

Geniova™, *The Magic Aligner*, un nuevo concepto en la rehabilitación estética que se fabrica en **laboratorios dentales**.

**No son brackets. No son férulas.
ES GENIOVA™.**

Inicio



6 meses después



Geniova™, *The Magic Aligner*

Para más información contacta con nosotros: info@geniova.com / 91 085 17 16

IMÁGENES DE LAS MESAS DE LAS CASAS COMERCIALES



IMÁGENES DE LAS MESAS DE LAS CASAS COMERCIALES

V Jornadas Técnicas

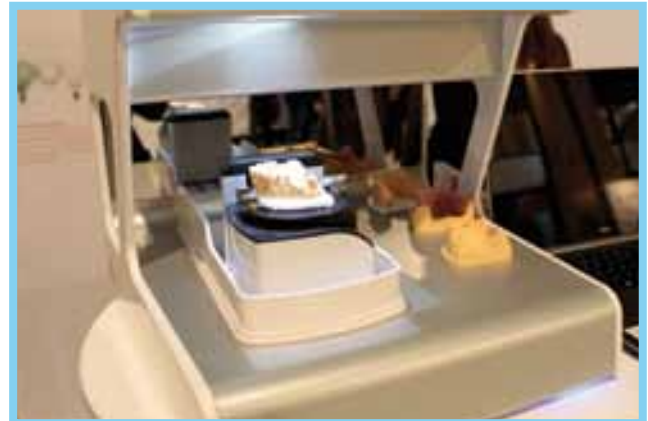

IMÁGENES DE LAS MESAS DE LAS CASAS COMERCIALES

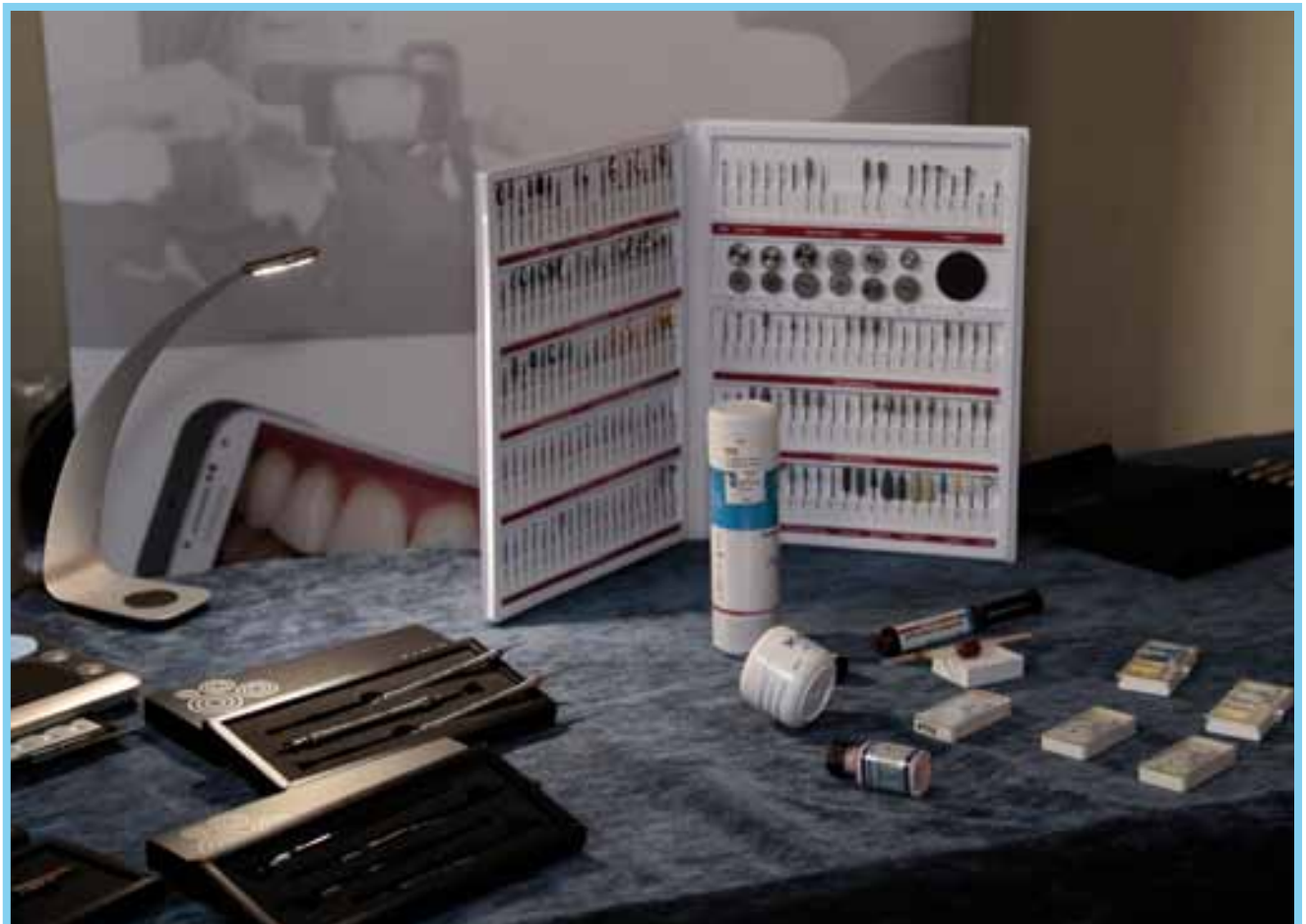

IMÁGENES DE LAS MESAS DE LAS CASAS COMERCIALES

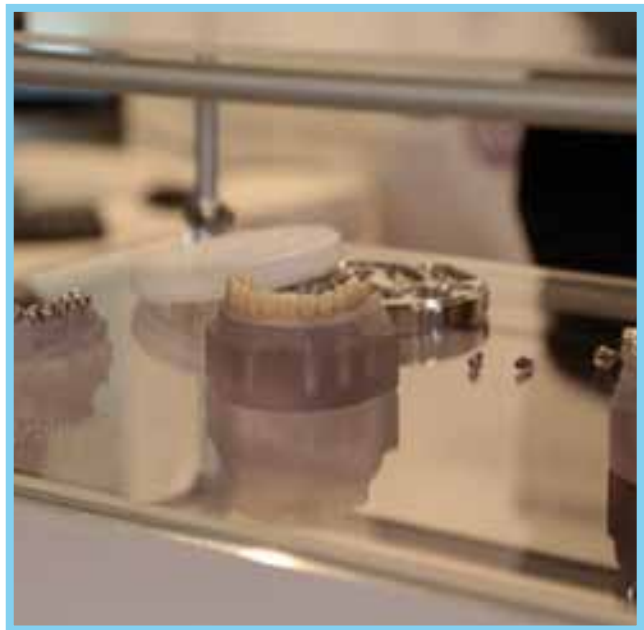

HAN COLABORADO EN LAS JORNADAS:



45 Reunión Anual SEPESES SEVILLA 2015



Clínica y Laboratorio & Ciencia y Arte

www.sepessevilla.com

9, 10 Y 11 DE OCTUBRE

Nuevo Palacio de Congresos. FIBES

Inscríbete antes del 30 de septiembre



VIERNES, 9

**Dr. Daniel Edelhoff
Sr. D. J. Schweiger**

Conceptos de tratamiento innovadores en la rehabilitación de dientes desgastados. Un abordaje en equipo



SÁBADO, 10

**Dr. Stephen J. Chu
Sr. D. Adam Mieszko**

Planificación interdisciplinaria del tratamiento entre dentista y protésico, para dientes e implantes



SÁBADO, 10

**Sr. D. Manuel Ruiz Agenjo
Dra. Mª Jesús Provedo Aramendia**

Prostodoncia Biofuncional



VIERNES, 9

Sr. D. August Bruguera

Pasos esenciales en la rehabilitación estética



VIERNES, 9

Sr. D. Javier Pérez

Protocolos para un resultado predecible



SÁBADO, 10

Sr. D. Max Bosshart

Pequeños detalles, grandes efectos



SÁBADO, 10

Sr. D. Iñigo Casares

Parámetros para optimizar la estética blanca



DOMINGO, 11

Sr. D. Pedro Herrera

Parámetros estéticos actuales. Aplicación en nuestras restauraciones



DOMINGO, 11

Sr. D. Francisco Troyano Aller

Planificación y diagnóstico. La base más sencilla de obtener éxito ante cualquier tratamiento odontológico



DOMINGO, 11

Sr. D. Pere Baldoma

Uso del óxido de circonio



DOMINGO, 11

Sr. D. Antonio Maroto

Artesanía dental: técnica y arte en tus manos



DOMINGO, 11

Sr. D. José Fonollosa

Rehabilitaciones completas acrílicas. Estética y función



DOMINGO, 11

Sr. D. José A. Pamplona

Pequeños detalles: personalización y naturalidad en restauraciones protésicas

*Por esto y mucho más...
¡SEPESES te interesa!*

SEPESES

Sociedad Española de Prótesis
Estomatológica y Estética

INSTITUTO SUPERIOR DE FORMACIÓN PROFESIONAL SANITARIA

CLAUDIO GALENO

**ACCESO DIRECTO A
LA UNIVERSIDAD**

**LABORATORIOS DE
ÚLTIMA GENERACIÓN**

**BOLSAS DE TRABAJO
NACIONALES
E INTERNACIONALES**



CONSEJERÍA DE EDUCACIÓN,
UNIVERSIDAD Y EMPLEO

**MODALIDAD PRESENCIAL
A DISTANCIA Y DUAL**

**BECAS INTERNACIONALES
GALENUM**

**LABORATORIOS DE IDIOMAS
Inglés_Chino_Frances_Alemán
(sin coste adicional)**

BECAS MEC / CONSEJERÍA DE EDUCACIÓN, COMUNIDAD DE MADRID / FINANCIACIÓN A SU MEDIDA

GRADO MEDIO

AUXILIAR DE ENFERMERIA

GRADO SUPERIOR

RADIOTERAPIA

PRÓTESIS DENTAL

HIGIENE BUCODENTAL

ANATOMÍA PATOLÓGICA

IMAGEN PARA EL DIAGNOSTICO

LABORATORIO DIAGNÓSTICO CLÍNICO



**ESTE ES TU FUTURO
TRIUNFA CON NOSOTROS**

www.fpclaudiogaleno.es

**Avd. Doctor Severo Ochoa, 53
MADRID - ALCOBENDAS**

**+info 911 59 9957
formacion@fpclaudiogalenomadrid.es**



COLPRODECAM.ORG SE RENUEVA

Como ya habréis comprobado, tenemos **NUEVA WEB**.

Todos los que asististeis a las V Jornadas Técnicas de Prótesis Dental, pudisteis ver el vídeo de presentación que hicimos sobre la misma.

Esta renovación ha venido motivada por la necesidad de estar actualizados a las nuevas formas de manejo y a los nuevos diseños, con estéticas más modernas y más manejables.

A pesar de la actualización hemos conservado las dos web **"usuarios"** y **"profesionales"**, que ya teníamos, aunque ahora fusionadas en una sola página, siendo de esta forma más cómoda y manejable.



Aunque con distinto diseño, continuamos con las mismas secciones como la sección de Formación donde podrás directamente inscribirte a través de la web a los cursos convocados.

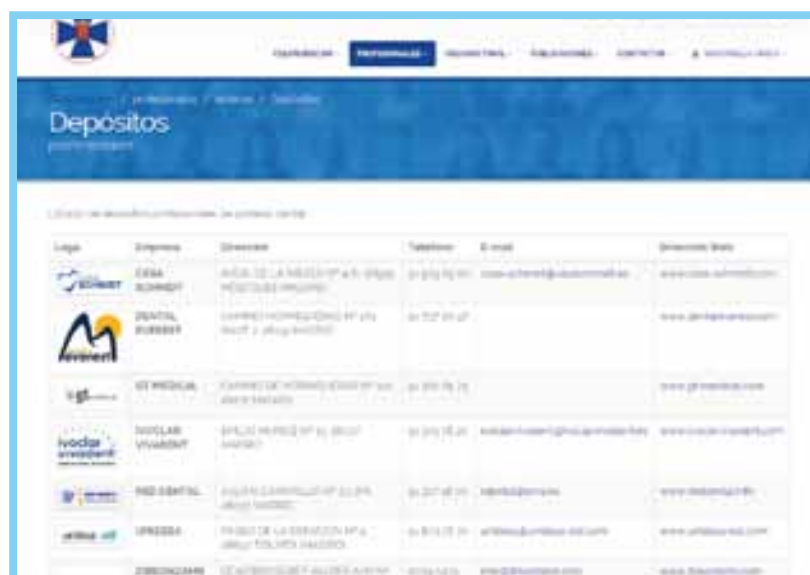

Seguimos con las secciones de enlaces de laboratorios, donde todos los laboratorios de colegiados, de forma gratuita se pueden anunciar, enlaces de Depósitos Dentales, etc.



Hemos mantenido el, tan importante, **“buscador de colegiados”**, con el que los usuarios de prótesis podrán comprobar si el protésico dental que le va a fabricar su prótesis está colegiado, con las garantías que eso conlleva.



Se sigue manteniendo tu **“perfil de cuenta”**, desde donde podrás acceder a tus datos y cambiarlos, así como a los comunicados del Colegio, información sobre los cursos pendientes de celebración, al mercadillo, hacer cualquier consulta o sugerencia, acceder a tu webmail personal, etc.

Esto es solo una pequeña muestra de presentación que hemos querido hacerte de la nueva web que, como ya habrás comprobado, es mucho más moderna, interactiva, más fácil y más cómoda de manejar.

Confiamos que esta nueva web sea de vuestro agrado y estamos seguros que será una buena herramienta para vuestro trabajo, ya que ese ha sido siempre nuestro objetivo.

“Una nueva solución para compensar la contracción de la cerámica con Chroma Shade Translucent (CST)”

Vicenzo Muttone (Italia)

Casi todas las restauraciones de cerámica que vemos en nuestro laboratorio, ya sean coronas, puentes o restauraciones de tramo largo, y con independencia de que hayan sido fabricados utilizando una técnica de estratificación compleja o simplificada, se ven sometidas a una cierta contracción volumétrica durante el proceso de sinterización. El efecto de contracción es más grave cuanto mayor sea la restauración, pero todos se ven afectados, incluyendo las coronas individuales.

Coronas individuales (Fig 01 - Fig 02)



Puentes de tramo largo (Fig 03 - Fig 04)

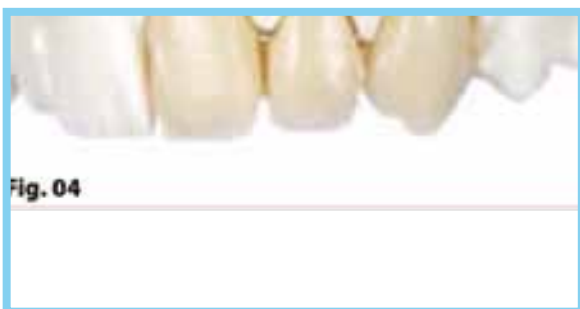

1. Aplicación de las masas de dentina en las zonas correspondientes de la dentina y los esmaltes en la superficie incisal.



Ofrecemos más

Tú escaneas

Tú diseñas

Nosotros mecanizamos

Tú lo terminas

Tú lo entregas

**Ahora para los principales
sistemas de implantes**

Prótesis personalizadas para: Conexión
tipo Brånemark®; Straumann®; Nobel
Replace®; Zimmer®; Astra Tech®...

¡Novedad!

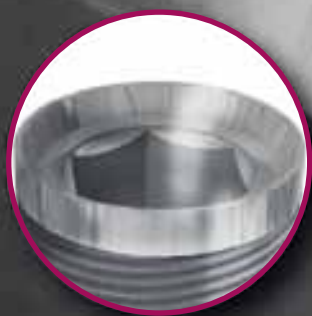

MG

Bio-CAM®

Simplemente perfecto

Mozo-Grau S.A. Empresa dada de alta como fabricante de aparatos de prótesis y ortopedia. Epígrafe: 392

C/ Santiago López González, 7 · 47197 Valladolid (España) · Tel. España: 902 423 523
Tel. fuera de España: +34 983 211 312 · Fax: +34 983 304 021 · info@mozo-grau.com
www.mozo-grau.com



MOZOGRAU®

IMPLANTES DENTALES

2. Las masas de esmalte se superponen en incisal y en la zona de dentina



Fig. 07



Fig. 08

3. Aplicación de masas translúcidas neutras en incisal y zonas de dentina



Fig. 09



Fig. 10

4. Aplicación de masas de esmalte y translúcidos en las zonas incisales y mezclas de masas de dentina-esmalte y/o masas de dentina-translúcidos en el área incisal



Fig. 11



Fig. 12

Las soluciones a este problema común, pueden depender de la experiencia y habilidad del técnico, y de cuánto tiempo se dispone para una cocción de corrección. Incluso un técnico con experiencia, podría plantearse dudas sobre la solución más adecuada, a sabiendas de que la cantidad de producto que se añada para completar la forma, probablemente afectará al resultado final. Esto es particularmente cierto cuando el objetivo final es realizar una restauración con el color de una guía estándar, tal vez porque el dentista solicita un tono específico o porque el técnico eligió un tono como el más adecuado para la reproducción de la apariencia de los dientes naturales.

La parte más crítica y sensible de la corona en esta estratificación de corrección es la reproducción de la zona de la dentina. Esta es la zona más afectada por la adición de dentina, esmalte y masas translúcidas con diferentes características que, en consecuencia afectarán el tono, el croma, la intensidad y el valor de la restauración.

Observando una muestra de técnicos dentales utilizando diferentes materiales y técnicas de estratificación para resolver este problema, me di cuenta de que para corregir y completar la forma de la restauración llevaban a cabo procesos repetitivos que pueden clasificarse en cuatro grupos:

Dental Pin [®] _{ed} evolución

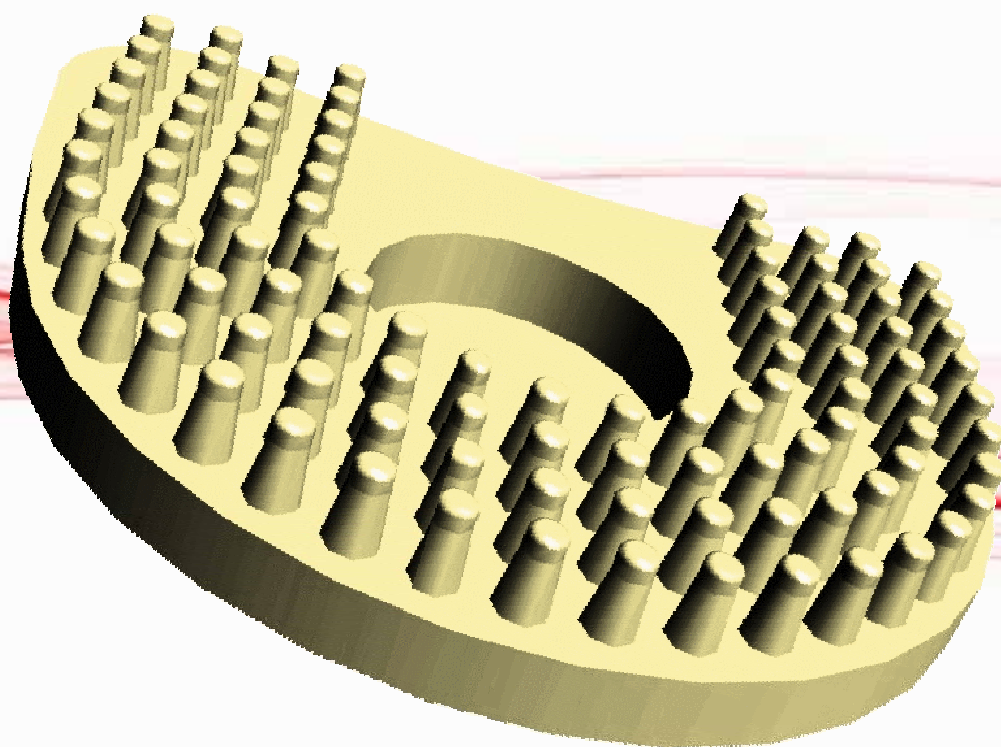

**Realice con sencillez y precisión todo tipo de trabajos
con una buena presentación**



RedDental, s.l.u.
Julián Camarillo, 23 28037 Madrid

91 327 48 00 / 630 96 96 40

www.reddental.info

www.rd-clic.es



Obviamente diferentes técnicas producen resultados diferentes. Las siguientes observaciones fueron hechas después de las cocciones de corrección utilizando las cuatro técnicas enumeradas arriba:



1. Grupo 1: parece carecer de profundidad en la zona de la dentina y, a menudo muestra una transición brusca entre las áreas de dentina y esmalte;
2. Grupo 2: mostró una cantidad excesiva de esmalte, que afecta al color de la dentina, que se desvió del color original;
3. Grupo 3: mostraba color diferente al seleccionado porque la cantidad excesiva de masa translúcida neutra hizo el color más gris, reduciendo así el valor;
4. Grupo 4 mostró un color final en el que la zona de la dentina mostraba menor saturación en comparación con el color deseado inicialmente.

Las masas CST combinan las características de croma y translucidez de una forma única entre todos los sistemas de cerámicas actuales. Estas características ayudan a lograr la forma deseada mientras garantiza una armonía con el color de referencia seleccionado. En otras palabras, estas masas translúcidas permiten al técnico producir la forma, garantizando a la vez la translucidez natural y luminosidad típica de los dientes naturales.

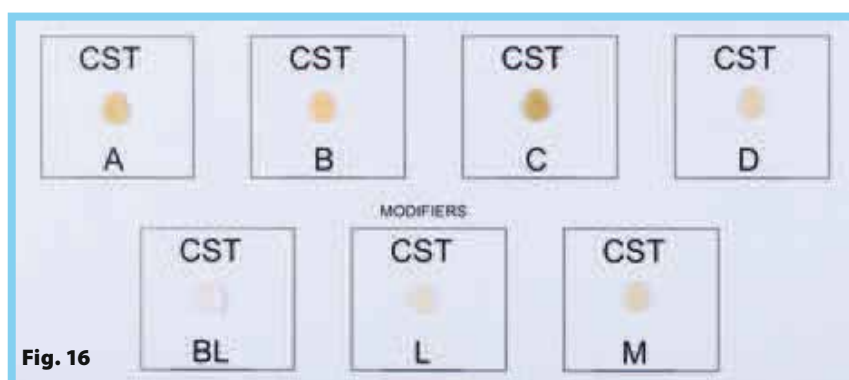

Fig. 16

El sistema simplificado CST (Chroma Shade Translucent) incluye sólo cuatro tonos básicos (uno para cada grupo de colores Vita) y tres modificadores. Mediante la combinación de estas masas, se pueden reproducir Com-



Fig. 17

parando los resultados de estas cuatro estrategias que tienen como objetivo resolver el problema de la contracción volumétrica, vemos que ninguno de ellos produce una combinación perfecta con el color de referencia seleccionado. Pero ahora, GC ha introducido una nueva gama de masas de corrección que se añade a su línea de Initial MC - llamado Chroma Shade Trans-lent (CST) - que resuelven el problema de la contrac-ción mediante la simplificación y estandarización de las cocciones de corrección que se emplean habitual-mente para alcanzar los volúmenes finales.

Fig. 15



Las combinaciones de las masas se resumen en la siguiente tabla:

Color Vita	CST	Proporción Polvo	CST	Proporción Polvo
BL	BL	1		
A1	A	1	BL	3
A2	A	1	L	3
A3	A	1	M	3
A3.5	A	1	M	1
A4	A	1		
B1	B	1	BL	3
B2	B	1	M	3
B3	B	1	M	1
B4	B	1		
C1	C	1	BL	2
C2	C	1	BL	1
C3	C	1	M	4
C4	C	1		
D2	D	1	BL	1
D3	D	1		
D4	D	1	C	1

Fig. 18

Con el nuevo sistema CST, la corrección se logra mediante la creación de volumen, a partir de la zona de la dentina cubriendo a continuación gradualmente y adelgazando la estratificación hasta la zona incisal.



Fig. 19



Fig. 20

El área incisal se finaliza entonces, utilizando la técnica habitual con los esmaltes y colores translúcidos.



Fig. 21



Fig. 22

Estas nuevas masas pueden utilizarse eficazmente para reconstruir zonas oclusales donde la cantidad de dentina es mínima. En efecto, el técnico simplemente tiene que cubrir el opaquer con una fina capa de color de dentina o de dentina opaca.

Una capa de shade translucent aplicada en la parte superior, hace que se iguale con el color de la restauración.



Fig. 24



Fig. 25

Por último, los márgenes oclusales se finalizan con los esmaltes oclusales convencionales.



Fig. 26



Fig. 27

La cocción de corrección alcanza las características deseadas es decir, que el color coincida con el color de la guía de referencia, mientras que añade profundidad a la restauración.



Fig. 23

Este uso de Shade Translucent, permite un resultado que simula profundidad en la zona oclusal, mientras que armoniza completamente el color seleccionado.



Fig. 28

APLICACIÓN DE LAS MASAS CST EN CASOS CLÍNICOS SELECCIONADOS

Gracias a las características de estas masas, su campo de aplicaciones es amplio y versátil, como podemos observar en este caso clínico, que sigue a la primera cocción.



Fig. 29

En el siguiente paso, el caso se completa con una cocción de corrección utilizando masas CST.



Fig. 30



Fig. 31



Fig. 32

Observado en la boca del paciente, la restauración acabada coincide exactamente y se integra con los dientes naturales remanentes.



Fig. 33

En este segundo caso, mucho más extenso y complejo, podemos ver que, debido a los fenómenos de contracción inducida por la cocción, las formas y los contornos deben ser ajustados.



Fig. 34

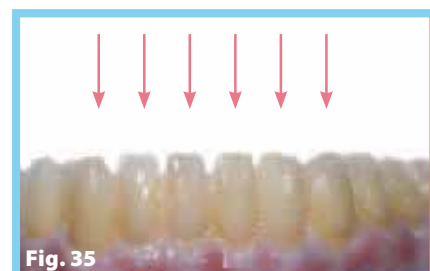
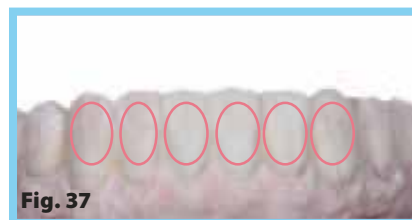
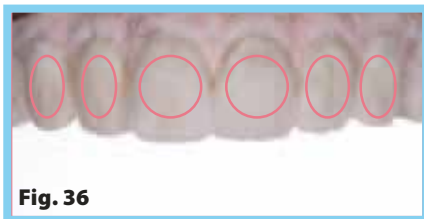

Fig. 35

Los volúmenes se han completado según ha sido necesario mediante la adición de las masas translúcidas CST en las zonas marcadas por los círculos rojos.



El resultado final cumple con las necesidades y requerimientos de los pacientes.



Estas masas también pueden utilizarse para modelar carillas. El caso siguiente muestra la forma en que se utilizan para corregir formas y contornos.



El uso de los Shades Translucents se puede apreciar plenamente después de acabado y pulido, con un excelente grado de integración con los dientes naturales

Efecto ideal de las masas CST utilizadas para estratificar carillas.



Vincenzo Mutone nació el 20 de enero de 1965, y obtuvo su calificación como técnico dental en Nápoles IPSIA "Casanova".

Abrió su propio laboratorio en 1983. Y es dueño del mismo desde esa fecha. Participó en numerosos cursos en Italia y en el extranjero entre los cuales algunos con Klaus Muetherties y Willi Geller, asistiendo a su laboratorio en Zurich (Suiza), de quien aprendió su enseñanza práctica y filosofía estética. Fue socio y co-propietario del laboratorio Oral-Design 2 junto con el Sr. Giuseppe Zuppari en los años 1994-1996. Cuando consiguió una mayor experiencia fue cuando conoció profesionalmente a Sr. Atoshi Aoshima, quien lo dirigió a apreciar la escuela estética japonesa. Después de esta experiencia comenzó otro proyecto que le llevó a hacer una aproximación sistemática, en masas de cerámica de multi-estratificación para Noritake Kizai, LTD (Japón).

En la última década ha realizado conferencias y comunicaciones de cerámica sobre metal y estética en muchas reuniones nacionales e internacionales.

Hoy día se centra especialmente en prótesis sobre implantes y estética utilizando materiales y técnicas modernas como el óxido de zirconia y CAD-CAM. También participa en proyectos que pretenden llevar a cabo y difundir la implantología basada en la planificación computerizada con aplicación de función inmediata y en la elaboración de un sistema multi-estratificación sobre estructuras de óxido de zirconia.

**ATENCIÓN PERSONALIZADA,
CALIDAD DE SERVICIO,
PRECIOS ESPECIALES PARA
COLEGIADOS Y FAMILIARES**

**SOLICITA TU ESTUDIO
COMPARATIVO, SIN
COMPROMISO Y...**

**REDUCE EL IMPORTE
DEL RECIBO DE LA LUZ**

Contacta con nosotros en:

**901.900.044
comercial@watium.es**



**Empresa Colaboradora
Ilustre Colegio Profesional
de la Comunidad de Madrid**



- Herramienta dinámica de servicio y gestión especialmente **diseñada**.
- Consulta de **facturas**, históricos de **consumo**, comparativas etc.
- Gestiones ágiles por web: **cambio de titular**, dirección de correspondencia, etc.



AVISO IMPORTANTE A TODOS LOS COLEGIADOS SOBRE LA REFORMA DEL CÓDIGO PENAL EN MATERIA DE CREACIÓN DE NUEVOS DELITOS RELACIONADOS CON LA FABRICACIÓN DE PRODUCTOS SANITARIOS Y SU DOCUMENTACIÓN

ESTIMADOS COMPAÑEROS:

Con fecha 31 de marzo de 2015 ha sido publicada en el Boletín Oficial del Estado, nº 77, La Ley Orgánica 1/2015, de 30 de marzo, por la que se modifica el Código Penal.

Dentro de dicha reforma, bastante extensa y sustancial, se han introducido importantes modificaciones que afectan al producto sanitario a medida que fabricamos.

Según el nuevo artículo 361 del Código Penal “el que fabrique, importe, exporte, suministre, intermedie, comercialice, ofrezca o ponga en el mercado, o almacene con estas finalidades, productos sanitarios que no dispongan de los documentos de conformidad exigidos por las disposiciones de carácter general, o que estuvieran deteriorados, caducados o incumplieran las exigencias técnicas relativas a su composición, estabilidad y eficacia, y con ello se genere un riesgo para la vida o la salud de las personas, será castigado con una pena de prisión de seis meses a tres años, multa de seis a doce meses e inhabilitación especial para profesión u oficio de seis meses a tres años”.

Según el nuevo artículo 362 del Código Penal, “1. Será castigado con una pena de prisión de seis meses a cuatro años, multa de seis a dieciocho meses e inhabilitación especial para profesión u oficio de uno a tres años, el que elabore o produzca,.....

b) un producto sanitario, así como los accesorios, elementos o materiales que sean esenciales para su integridad; de modo que se presente engañosamente: su identidad, incluidos, en su caso, el envase y etiquetado, la fecha de caducidad, el nombre o composición de cualquiera de sus componentes, o, en su caso, la dosificación de los mismos; su origen, incluidos el fabricante, el país de fabricación, el país de origen y el titular de la autorización de comercialización o de los documentos de conformidad; datos relativos al cumplimiento de requisitos o exigencias legales, licencias, documentos de conformidad o autorizaciones; o su historial, incluidos los registros y documentos relativos a los canales de distribución empleados, siempre que estuvieran destinados al consumo público o al uso por terceras personas, y generen un riesgo para la vida o la salud de las personas.

2. Las mismas penas se impondrán a quien altere, al fabricarlo o elaborarlo o en un momento posterior, la cantidad, la dosis, la caducidad o la composición genuina, según lo autorizado o declarado, de cualquiera de los medicamentos, excipientes, productos sanitarios, accesorios, elementos

o materiales mencionados en el apartado anterior, de un modo que reduzca su seguridad, eficacia o calidad, generando un riesgo para la vida o la salud de las personas.

El nuevo artículo 362 bis del Código Penal dispone “Será castigado con una pena de prisión de seis meses a cuatro años, multa de seis a dieciocho meses e inhabilitación especial para profesión u oficio de uno a tres años, el que, con conocimiento de su falsificación o alteración, importe, exporte, anuncie o haga publicidad, ofrezca, exhiba, venda, facilite, expendá, despache, envase, suministre, incluyendo la intermediación, trafique, distribuya o ponga en el mercado, cualquiera de los medicamentos, sustancias activas, excipientes, productos sanitarios, accesorios, elementos o materiales a que se refiere el artículo anterior, y con ello genere un riesgo para la vida o la salud de las personas.

Las mismas penas se impondrán a quien los adquiera o tenga en depósito con la finalidad de destinarlos al consumo público, al uso por terceras personas o a cualquier otro uso que pueda afectar a la salud pública”.

El nuevo artículo 362 ter, del Código Penal dispone “El que elabore cualquier documento falso o de contenido mendaz referido a cualquiera de los medicamentos, sustancias activas, excipientes, productos sanitarios, accesorios, elementos o materiales a que se refiere el apartado 1 del artículo 362, incluidos su envase, etiquetado y modo de empleo, para cometer o facilitar la comisión de uno de los delitos del artículo 362, será castigado con la pena de seis meses a dos años de prisión, multa de seis a doce meses e inhabilitación especial para profesión u oficio de seis meses a dos años”.

Los preceptos indicados entraron en vigor el pasado día 1 de Julio de 2015 según la disposición final octava de la reseñada ley Orgánica de Modificación del Código Penal. Cuestión sobre la que ya se os informó mediante Colpromail , remitido el pasado 11 de Junio de 2015. Debido a la importancia del asunto te rogamos tengas en cuenta los nuevos tipos penales que tienen que ver con la declaración de conformidad y corrección de la documentación a expedir en la fabricación y comercialización de nuestras Prótesis Dentales.

Debido a la falta de entrega de las declaraciones de conformidad por parte de las clínicas dentales a los pacientes os rogamos procuréis que en los albaranes de entrega de las prótesis dentales conste: “Se adjuntan las declaraciones de conformidad y documentación pertinente del Producto Sanitario entregado”.

Así mismo y dada la importancia de la corrección de la documentación a expedir por los laboratorios de Prótesis Dental, os aconsejamos solicitéis encarecidamente a los Odontólogos y Clínicas Dentales las Prescripciones Facultativas correspondientes conteniendo los requisitos legales establecidos en el Real Decreto 1718/2010, de 17 de diciembre, sobre receta médica y órdenes de dispensación.

Ante cualquier duda tenéis a vuestra disposición a la Asesoría Jurídica del Colegio para que os informe sobre este tema de vital importancia.

VII PARTIDO DE FÚTBOL-7 COLPRODECAM



En un soleado y caluroso día un año más en el Polideportivo Municipal Francisco Fernández Ochoa celebramos nuestro partido de Fútbol -7 el pasado sábado 9 de Mayo, con la intención de pasar un rato agradable con compañeros y amigos fuera del ámbito del laboratorio, que todo no va a ser dientes.



Como el año pasado nuestro patrocinador ([GT MEDICAL](#)), formó su propio equipo que se enfrentó al formado por colegiados, familiares y amigos.

Ganó el partido el equipo azul, formado por Colegiados y amigos, pero como siempre estuvo muy competido, empleándose con ganas todos los participantes incluidos los porteros que tuvieron acertadas intervenciones.

Tampoco faltaron alguna que otra patada, más o menos alevosa y protestas a las decisiones arbitrales, pero al final, como siempre triunfó sobre todo la amistad y buen humor como no podía ser de otra manera.



Terminado el partido y agotadas las existencias de agua y refrescos, pasamos a celebrar el “tercer tiempo” en el local habitual, donde compartimos unas bebidas y tapitas y estrechamos aún más si cabe la camaradería .

A todos los actos asistieron y participaron los niños con lo que, como decimos siempre, el futuro está asegurado.



Desde aquí queremos agradecer mucho a todos los asistentes su apoyo al evento y como siempre especialmente a **GT MEDICAL** por las fotografías y por su imprescindible patrocinio.

Os esperamos en el próximo.

D. Joaquín Madrueño Arranz
Comisión Lúdico-deportiva

¿Cumple con la normativa LOPD? ¿Tiene la adaptación de su empresa incompleta?

Tratar la información de una manera segura y cumplir con la normativa establecida es posible gracias a Forlopd .

Confíe la protección de datos a nuestro equipo de expertos profesionales que le ofrecen los mejores medios técnicos para el cumplimiento de las obligaciones legales, al precio más competitivo.

- Ofrezca una imagen transparente de la información que maneja ante todos, sus clientes, proveedores y empleados lo agradecerán.
- Distíngase de la competencia e incorpore la normativa sobre protección de datos a su actividad profesional como distintivo de confianza, garantía y calidad.
- Evite sanciones

Existen **obligaciones relacionadas** con la protección de datos de carácter personal que debe de cumplir

1. Identificar los ficheros que tiene su empresa e inscribirlos en la AGPD.
2. Elaborar el Documento de Seguridad de su empresa.
3. Redactar contratos de acceso a datos por cuenta de terceros y confeccionar las cláusulas legales.
4. Atender y contestar en tiempo y forma las peticiones de derechos A.R.C.O.
5. Informar y formar a sus trabajadores sobre sus obligaciones y derechos en protección de datos.
6. Designar y nombrar un responsable de seguridad.
7. Implantar las oportunas medidas técnicas y de seguridad en la empresa.
8. Actualizar permanentemente el Documento de Seguridad.
9. Realizar una Auditoría bienal obligatoria.
10. Adaptar su página web y su correo electrónico a la LSSI-CE.

No cumplir con alguna o con el conjunto de estas obligaciones le puede suponer una multa económica de hasta 600.000 €.



Grandes profesionales a su servicio.....

... un gran resultado.

Tlf. 902 747 112

info@forlopd.es

www.forlopd.es



anaxDENT

**CENDRES⁺
MÉTAUX**

Creation

DEKEMA
DENTAL TECHNOLOGIES

EFFEGI BREGA

exocad

Imetric

Smile Line ☺

**CENDRES⁺
MÉTAUX** **vht**

CM CIENCIA Y TECNOLOGÍA DENTAL, S.L.U.

Aribau, 168 – 170, 1º 3ª
08036 Barcelona
Tel 933 032 311
Fax 933 074

Santa Engracia, 175 – 1ª Planta
28003 Madrid
Tel 913 757 490

info@cmdental.es
www.cmdental.es



DIRECCIÓN DE VENTAS

Características del Puesto de Director de Ventas: (PARTE 5)

Se pueden resumir en 5 grandes puntos:

1. Muchos de los factores que influyen en su éxito están fuera de su control. Ej: Legislación, competencia, sanciones a un sector, inestabilidad política o económica, entre otros.
2. Se le pide que pronostique las ventas futuras y que planifique las acciones utilizando su criterio y experiencia, pero parte de estas tareas corresponden al departamento de marketing.
3. Depende de otros departamentos en lo que concierne al diseño, producción, calidad y suministro de los productos.
4. El personal de ventas que depende de él, trabaja solo la mayor parte del tiempo y no bajo su control directo. Además en muchas ocasiones ese personal ha sido contratado por el departamento de recursos humanos y no por él directamente.
5. Debe conseguir cada vez mayores ventas, frente a la competencia que tiene el mismo objetivo, pero a la vez no debe descuidar las pequeñas ventas, que en muchas empresas suponen más del 60% de la facturación total.

Dionisio García Gil

Responsable de Marketing y Comunicación

Estimados colegiados, lamentamos comunicaros el fallecimiento de nuestro compañero y amigo D. Francisco Morán Toribio, Presidente del Colegio Profesional de Protésicos Dentales de Extremadura desde su constitución en el año 2000 y Vicepresidente 1º del Consejo General de Protésicos Dentales de España.

Fue también cofundador de la Asociación de Protésicos Dentales de Extremadura y era titular de un laboratorio de prótesis dental en Almendralejo. Nos ha dejado el pasado 18 de junio de 2015, tras una larga y dolorosa enfermedad.

Tenía 61 años de edad, esposa y tres hijos.

Aprovechamos estas líneas para transmitir nuestro pésame y mandar un fuerte abrazo a su familia y amigos.

DESCANSE EN PAZ



Suministro Integral Festo (SIF)
FESTO

HIMATRA

HIDRAÚLICA Y NEUMÁTICA

----- TODO LO QUE NECESITA PARA SU INSTALACIÓN DE AIRE COMPRIMIDO -----



RACORES - TUBERIA - ENCHUFES RÁPIDOS - MANGUERAS - VÁLVULAS - CILINDROS - ESTANQUEIDAD - COMPRESORES - PISTOLAS SOPLADO

IMOPAC

JOS /AL

SAMOA

SALIER DANFOSS

MEGA

Parker

C/ Argüeso, 22 - 28025 Madrid Telf: 91.569.46.06 y 91.460.63.62 Fax :91.469.77.31
e-mail : himatra@himatra.es www.himatra.es

CONOCE LOS DERECHOS DE LOS PACIENTES

EL PACIENTE TIENE DERECHO A ELEGIR EL PROTÉSICO DENTAL QUE DESEE. (Este principio deriva de los númros 3 y 6 del artículo 2 de la Ley 41/2002, de 14 de noviembre, básica reguladora de la autonomía del paciente y de derechos y obligaciones en materia de información y documentación clínica).

EL PACIENTE TIENE DERECHO A CONOCER LA FACTURA DEL PROTÉSICO Y A QUE SE LE ENTREGUE LA MISMA. (Dicho derecho resulta de la interpretación de las letras b) y d) del artículo 8 del Real Decreto Legislativo 1/2007, de 16 de noviembre, por el que se aprueba el texto refundido de la Ley General para la defensa de los Consumidores y Usuarios, en relación con el artículo 3.1 de la Ley 29/2006, de 26 de julio, de garantías y uso racional de los medicamentos y productos sanitarios, que impiden que los dentistas puedan tener intereses en la fabricación y comercialización del producto sanitario.

EL PACIENTE TIENE DERECHO A CONOCER AL PROTÉSICO QUE LE HA REALIZADO LA PRÓTESIS DENTAL. (Dicho derecho se sustenta en lo establecido en los artículos 12, 13, letra e) y artículo 18, apartado 2 del Real Decreto Legislativo 1/2007, de 16 de noviembre, por el que se aprueba el texto refundido de la Ley General para la defensa de los Consumidores y Usuarios. Dicho derecho también se refleja en el nuevo Real Decreto 1591/2009, de 16 de octubre, por el que se regulan los productos sanitarios, que en su artículo 4, apartado 5, establece la obligación de suministrar a los pacientes la información de cualquier producto sanitario que reciba y en su artículo 16 se establece la obligación de entregar al paciente la declaración de conformidad del producto sanitario a medida a su requerimiento.



Summer Camps y Cursos de inglés 2015

Propuesta especial COLEGIO PROTÉSICOS DENTALES

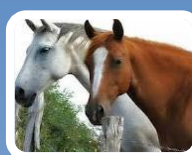

Campamentos de 7 y 14 días

CAMPAMENTO NAUTICO EN OLIVA. VALENCIA. 6-17 años

Fechas CAMPAMENTO 14 DIAS: 1-14 y 14-27 julio 2015.

Precios. PVP 705 €. PRECIO ESPECIAL: 591 € + 74 € transporte desde Madrid

CAMPAMENTO EN SIERRA DE GREDOS, AVILA. CABALLOS. 6-16 años

Dos modalidades: **ECUESTRE CON INGLÉS** y **MULTIAVENTURA, INGLÉS Y CABALLO**. Incluye el transporte desde Madrid

Fechas CAMPAMENTO 14 DIAS: 1-14 y 14-27 julio 2015.

Ecuestre: PVP 815 € . PRECIO ESPECIAL: 685 €.

Multiaventura: PVP 685€ . PRECIO ESPECIAL: 578 €.

CAMPAMENTO INGLES Y MULTIAVENTURA EN SIERRA DE MADRID. 6-16 años

Fechas CAMPAMENTO 14 DIAS: 1-14 y 14-27 julio 2015.

Precios 1-14 julio. PVP 635 €. PRECIO ESPECIAL: 530 € + 22 € transporte desde Madrid

Precios 14-27 julio. PVP 620 €. PRECIO ESPECIAL: 515€ + 22 € transporte desde Madrid

Fechas CAMPAMENTO 7 DIAS: 1-7, 8-14, 14-20 y 21-27 julio 2015

Precios 1-7 y 8-14. PVP 395 €. PRECIO ESPECIAL: 285 €. Consultar transporte.

Precios 14-20 y 21-27. PVP 375 €. PRECIO ESPECIAL: 260 €. Consultar transporte.

INFORMACIÓN Y RESERVAS:

91 400 85 51 • 690868277 • 608 142682. global@globalcamp.net. www.globalcamp.net.

El Colegio de Protésicos Dentales de Madrid, en Twitter y en Facebook



El compromiso del Colegio de Madrid con las nuevas tecnologías se hace patente, cada día más. Por este motivo tenemos la cuenta de Twitter la de Facebook como ya tienen los organismos y empresas punteras en el mundo.

Ya tenemos un gran seguimiento en ambas cuentas. Os esperamos a todos

Nuestra cuenta es COL.PROT.DENTALES@ColProt y podréis acceder a ella y seguimos a través de la página web oficial de twitter  <http://twitter.com/>, introduciendo en "búsqueda", la palabra "colprot" o haciéndoos seguidores a través de vuestra cuenta de twitter. De este modo, podréis compartir vuestros tweets con el Colegio, para resaltar u ofrecer ideas, alternativas y sugerencias, con las cuales mejoraremos el funcionamiento del mismo.

En cuanto a  nos podréis encontrar con el nombre de nuestro Colegio: Ilustre Colegio Profesional de Protésicos Dentales de Madrid.

Desde la Junta de Gobierno, esperamos que todas estas iniciativas sean de vuestro interés.

D. Ángel Luís Romero de Miguel
Coordinador Comisión de Informática



BOLETÍN DE SUSCRIPCIÓN Para la edición digital de : "CAPITAL DENTAL" "GRATIS"

REVISTA INFORMATIVA DEL ILUSTRE COLEGIO PROFESIONAL DE PROTÉSICOS DENTALES DE LA COMUNIDAD DE MADRID

Si estás interesado en recibir nuestra revista en formato digital **DE FORMA GRATUITA** cumplimenta, por favor, los siguientes datos:

Datos para el envío:

Nombre
Apellidos.....
Dirección
Localidad
C.P.
Provincia
Teléfono
Dirección de correo electrónico.....

Profesión:

Protésico dental colegiado en el Colegio de.....

- Higienista dental
- Odontólogo
- Estudiante
- Otros profesionales

NOTA: De acuerdo con lo establecido en la Ley Orgánica 15/99 de Protección de Datos Personales se informa al suscriptor de la revista, el cual acepta, la incorporación de sus datos personales a los ficheros automatizados y manuales existentes en el Ilustre Colegio Profesional de Protésicos Dentales de la Comunidad de Madrid, que se conservarán en los mismos con carácter confidencial, a los solos efectos de estadística, control de envíos y pagos. El responsable del fichero es el Colegio Profesional de Protésicos Dentales de la Comunidad de Madrid, pudiendo el interesado ejercitar sus derechos de información, rectificación y cancelación ante dicha Corporación en el domicilio sito en la C/ Teniente Coronel Noreña, 11 – 1º. 28045 Madrid.



CURSOS PENDIENTES DE CELEBRACIÓN

CONFERENCIAS ORGANIZADAS POR EL ILUSTRE COLEGIO PROFESIONAL DE PROTÉSICOS DENTALES DE LA COMUNIDAD DE MADRID

SEPTIEMBRE:

17 de septiembre de 2015

Conferencia: "La simplificación de la estética" Impartida por Don Vincenzo Mutone.

24 de septiembre de 2015

Conferencia: "Proporciones de diseño de materiales estéticos" Impartida por Don Joaquín García Arranz.

OCTUBRE:

15 de octubre de 2015

Conferencia: "Armonía de las restauraciones desde el punto de vista clínico. ¿Por qué el resultado del modelo de escayola a veces no coincide de largo con el resultado clínico?" Impartida por Dr. Don Ramón García-Adánez Soto.

NOVIEMBRE:

12 de noviembre de 2015

Conferencia: "Alta estética en resina". Impartida por Doña María Veiga Kraemer.

AVISO IMPORTANTE PARA TODOS LOS COLEGIADOS QUE HAYAN SIDO RESPONSABLES TÉCNICOS DE LABORATORIOS

Los Técnicos Responsables de laboratorios de Prótesis Dental que hayan sido designados como tales a la Administración Sanitaria, seguirán siendo responsables frente a la misma, aún en el supuesto de que dejen de trabajar en el laboratorio en el que hayan desempeñado dicha función hasta que no se notifique a la Conserjería de Sanidad el cese en dicho puesto.

CURSOS Y CONFERENCIAS FEBRERO Y MARZO 2015

Durante los meses de febrero y marzo de 2015 en la sala de cursos del Colegio se han celebrado los siguientes cursos y conferencias:

DEMOSTRACIÓN: “ENCERADO CON PINCEL” ANTONIO MAROTO (26 de febrero de 2015)

Demostración de la sistemática de trabajo empleada por el ponente diariamente. Debido al impacto y rápido cambio de las nuevas tecnologías dentro de nuestra profesión, Cad-Cam, circonio, centros de fresado, etc, el ponente nos demostró su espacio y técnica personal para la “creación protésica”.

Se realizó el modelado sobre una estructura de circonio, creando forma y color para llegar a una armonía y naturalidad con el objetivo de cubrir todas nuestras restauraciones.

Se describieron los pasos para un buen modelado dental.

El Sr. Maroto es, Técnico Dental por la Escuela “Juan Badal” 1985. Profesor de Prácticas de Prótesis Dental en I.E.S. Dictante de cursos teóricos-prácticos, en cerámica dental. Colaborador práctico en el Master de Cerámica “Escuela Folguera-Vicent” (Valencia) y colaborador Técnico externo de Metalor Dental Ibero-América, Cendres & Metaux y actualmente de CM Ciencia y Tecnología Dental.



El Sr. Maroto, firmando los diplomas a los asistentes



Momento de la conferencia



Momento de la conferencia



Antonio Maroto, con alumnos de OPESA

CONFERENCIA: "TÉCNICA Y ARTE: FUSIÓN" BÁRBARA CALERO (4 de marzo de 2015)

Doña Bárbara Calero, es profesora titular de prótesis fija y prótesis combinada e implantológica en C.F.P. JOBESA. (Málaga).

Directora del Master de cerámica dental de C.F.P. JOBESA.

Directora técnica del Laboratorio Nice-Dental (Málaga).

Dictante de cursos en colaboración con VITA IBÉRICA en Ferrol, Barcelona, Madrid, Alicante, Valencia, Sevilla, Málaga, y Bad Säckingen (Alemania).

Instructora/Ponente autorizada por VITA Zahnfabrik- Alemania.



La Sra Calero, firmando los diplomas de los asistentes



Imagen de la conferencia



Imagen de la conferencia



De izquierda a derecha: Carlos Machuca (Presidente del Colegio), Yolanda Oterino (VITA), Juan Carlos Megía (Vicepresidente), Bárbara Calero, Ángel Luis Romero (Secretario) y Enrique Díaz (Director de Capital Dental e Interventor)

Algo más que un pilar.

Máxima libertad de diseño.

Straumann® Variobase®
le ofrece más opciones
de restauración con la
máxima libertad de diseño.

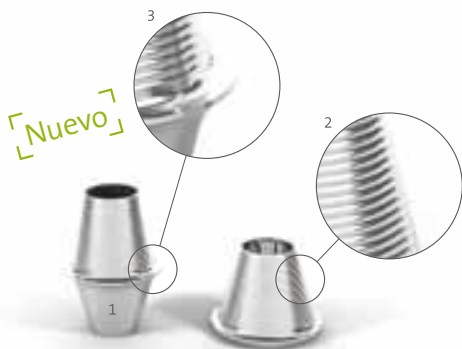

* Variobase® se puede utilizar para compensar divergencias entre dos implantes de hasta 30°. Por su parte, los casquillos Variobase® se pueden utilizar en combinación con pilares atornillados Straumann® para compensar divergencias aún mayores.
** En cuanto a los términos y las condiciones aplicables de la Garantía Straumann® (inclusive el territorio de la garantía), rogamos consulte el folleto de Garantía Straumann® (155.360/es)

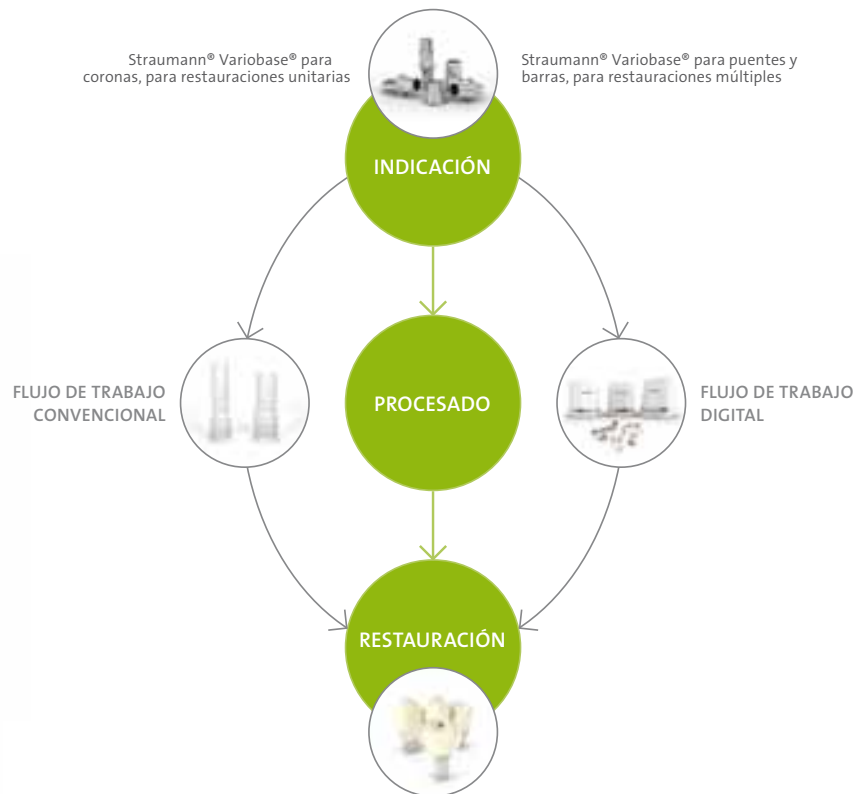

STRAUMANN® VARIOBASE® PARA CORONAS

Straumann® Variobase® para coronas, para restauraciones unitarias, está ahora disponible en dos alturas de pilar, que permitirá al odontólogo adaptar la altura del pilar de 5,5 mm hasta 3,5 mm, a fin de adecuarse óptimamente a la situación individual del paciente.

STRAUMANN® VARIOBASE® PARA PUENTES Y BARRAS

Disfrute del excelente comportamiento de los productos Straumann ahora también para restauraciones múltiples de implantes Straumann, colocados rectos o inclinados.*

- 1 Forma cónica sin encaje diseñada para opciones de restauración económicas y versátiles sobre barras y puentes
- 2 Roscas de hélice para una retención firme de la restauración protodóntica
- 3 Borde de referencia para conseguir estabilidad a largo plazo y un ajuste pasivo, requeridos especialmente para las sobredentaduras y los puentes sobre implantes

UTILICE LA CONEXIÓN ORIGINAL STRAUMANN® PARA BENEFICIARSE DE:

- Unos componentes que encajan perfectamente
- Una fiabilidad basada en datos clínicos demostrados a largo plazo
- Una atención y servicio técnico excelentes
- Garantía de 10 años** de Straumann®

Para más información, visite: www.straumann.es
o llame al teléfono: **902 400 878**

 **straumann**
simply doing more

CONFERENCIA INFORMATIVA ALUMNOS DE OPESA (10 DE MARZO)

D. Juan Carlos Megía, Coordinador de la Comisión de Formación del Colegio, impartió el pasado día 10 de marzo una conferencia informativa sobre el Colegio y la profesión de protésico dental titulada "La evolución dental", a los alumnos de la promoción de prótesis dental de la escuela OPESA.



Alumnos de 2º curso de Prótesis Dental de OPESA



Alumnos del Máster de OPESA



Imagen durante la conferencia

SOCIEDAD DE PREVENCIÓN DE MAZ SL



SERVICIOS OFRECIDOS PARA

ILUSTRE COLEGIO PROTÉSICOS DENTALES DE MADRID

Tarifa especial para COLEGIADOS Y FAMILIARES:

- Ficha de Prevención de Riesgos y Medidas Preventivas.
- Formación Específica de los Riesgos puesto trabajo.
- Evaluación de Riesgos del Puesto de Trabajo.
- Examen de Salud, Analítica sangre y orina.
- Certificado de Salud.



ESPECIALIDADES TÉCNICAS	
1-5 TRABAJADORES	AÑO 2015
	300€
Más 5 trabajadores	Consultar

VIGILANCIA DE LA SALUD Y RECONOCIMIENTOS MÉDICOS	
RECONOCIMIENTOS MÉDICOS	45,00 €/trab
PLACA DE TORAX (Protocolo solicosis)	Consultar

Más información:

Paloma Rodríguez Pulido
c/ Julián Camarillo, 25
28037 MADRID
Email: prpulido@spmaz.es
Móvil: 639 569 168

CONFERENCIA INFORMATIVA ALUMNOS DE LA ESCUELA SALVADOR ALLENDE

Don Juan Carlos Megía, coordinador de la Comisión de Formación del Colegio, impartió el pasado 13 de marzo, una conferencia a los alumnos de Prótesis Dental del I.E.S. Salvador Allende de Fuenlabrada.

En la misma, el Sr. Megía hizo un recorrido con diapositivas por la historia del Colegio y entre otras cosas, ha informado a los alumnos sobre los servicios que pone el Colegio a su disposición una vez se colegien al iniciar su vida laboral.



Alumnos de la promoción de prótesis dental de SALVADOR ALLENDE

CONFERENCIA INFORMATIVA ALUMNOS DE LA ESCUELA RENACIMIENTO

El pasado 17 de marzo, Don Juan Carlos Megía, responsable de Formación del Colegio, reunió en nuestra sede, a los alumnos de prótesis dental de último año del I.E.S. Renacimiento de Madrid.

Como en anteriores ocasiones Don Juan Carlos hizo un recorrido por la historia del Colegio, sus fines y las ventajas de pertenecer a un Colegio Profesional.

También les informó de los servicios que ofrece el Colegio a sus colegiados, destacándoles la Bolsa de Empleo, servicio de mucha utilidad para ellos en cuanto finalicen sus estudios.

Esperamos contar con todos ellos pronto en el Colegio, ya que eso será señal que han conseguido hacerse un hueco dentro de la profesión.





Alumnos de la promoción de prótesis dental de RENACIMIENTO

D. Juan Carlos Megía Real

Coordinador de la Comisión de Formación

¡CONSIGUE LA MÁXIMA PRECISIÓN!

ISCAN D104

HASTA 5my DE PRECISIÓN EN TUS TRABAJOS.



HINRI MILL 5

**FRESADO Y RECTIFICACIÓN
MÁS CONCISO.**

5 EJES DE TRABAJO DE FORMA SIMULTÁNEA.



Casa-Schmidt asistió al Fórum Dental Mediterráneo FDM en Barcelona

Del 7 al 9 de mayo de 2015, Casa-Schmidt asistió al Fórum Dental Mediterráneo, con gran éxito de asistencia a nuestro stand, donde pudimos presentar las novedades del nuevo sillón de Anthos L9 y el nuevo panorámico de Myray X5, también asistimos con nuestro sistema de Cad-Cam Ceratomic, donde hicimos demostraciones de escaneo y fresado a los asistentes interesados en conocer este sistema, agradecemos a los profesionales que asistieron a este evento y que quisieron acercarse a nuestro stand y a todos nuestros clientes que demuestran la confianza que siguen teniendo en nosotros.



SISTEMA PARA LA REALIZACIÓN DE TRABAJOS PROTESICOS EN COMPOSITE ESTAMPADO CON ESTRUCTURA EN FIBRA DE CARBONO



Ventajas del sistema Dream Frame

- Tecnológicamente avanzada
- Máxima resistencia
- Máxima biocompatibilidad
- Rapidez de ejecución
- Ligereza (3 g por arcada)
- Capacidad de absorción de impactos
- Máximo confort para el paciente
- Costes muy reducidos
- Posibilidad para realizar diagnósticos (TAC y RMN) sin la retirada de la prótesis
- Elimina la cementación pasiva
- Máxima estabilidad dimensional y precisión



Ventajas del sistema M.C.M.

- Estructura monolítica
- Máxima compactibilidad
- No se deslaminata
- Mantenimiento del tamaño vertical: 20 μ después de 200.000 ciclos (similar al esmalte natural)
- Estabilidad del color
- Capacidad de absorción de impactos
- Estética excelente
- Reparable
- Considerado en todas las Universidades a nivel mundial como la mejor solución en prótesis sobre implantes

MOZOGRAU®
IMPLANTES DENTALES

Mozo-Grau expone sus últimas novedades en IDS 2015

Durante la segunda semana de marzo Mozo-Grau estuvo presente en la 36 edición de IDS celebrada en Colonia (Alemania). La firma española acudió con un stand de 35m2 en el que mostró su gama de soluciones en el campo de la implantología dental.

La intención de Mozo-Grau en esta cita es aumentar su presencia internacional por lo que se mantuvieron un gran número de reuniones con empresas de otros países que mostraron un gran interés por la calidad de los productos allí expuestos y la posibilidad de comercializarlos en sus países. Por otro lado, el Código Explorer inherente a todos los implantes que comercializa Mozo-Grau sigue siendo uno de los aspectos diferenciales que la firma y el público más valoran.





Geniova, empresa de tecnología dental, se une a Team Stratos en el Campeonato FIM CEV Europeo de velocidad



Antonio Baselga, CEO de Geniova junto a María Alonso y Robertino Pietri, de Team Stratos.

Geniova Technologies y **Team Stratos** han unido sus fuerzas para la temporada 2015 en el **FIM CEV European Championship**. “Para nosotros ha sido una gran oportunidad poder convertirnos en copatrocinadores del Team Stratos, ya que compartimos una filosofía y unos valores muy similares. Tanto Team Stratos como Geniova Technologies apuestan por el diseño de nuevas tecnologías y por un equipo dinámico y amante de su trabajo”, explica **Antonio Baselga, Consejero Delegado de Geniova Technologies**. Ambas empresas son un ejemplo de innovación y tecnología en España, así como un claro ejemplo de emprendimiento en nuestro país. Tal como explica **María Alonso, Responsable de Marketing de Team Stratos** “Es un verdadero placer

llevar el nombre de Geniova en el campeonato europeo y esperamos sea el comienzo de una duradera alianza. Queremos agradecer a Geniova la confianza depositada en el equipo, desde que nos conocimos nos sorprendió el alto nivel tecnológico, el gran equipo humano y calidad de su tratamiento dental, el cual daremos a conocer durante la temporada”.

El Team Stratos estará presente esta temporada en las categorías de Moto2 y Superbike, con cuatro pilotos de diferentes nacionalidades (Robertino Pietri de Venezuela, Nikko Mäkinen de Finlandia, Alejandro Medina de España y Nikki Coates de Gran Bretaña) que de la mano de **Geniova Technologies** aumentarán por seguro el



nivel tecnológico del campeonato y lucharán por conseguir el título europeo. La primera carrera será el próximo 26 de Abril en el circuito Internacional del Algarve (Portimao-Portugal), tras **la presentación oficial de Genova en la Expoorto-Expooral 2015 de Madrid durante los días 10 y 11 de abril.**

Geniova Technologies, empresa pionera en el diseño, producción y distribución de tratamientos y productos para la industria dental ha apostado por un equipo de calidad que ya fue campeón de España la temporada 2013 en Moto2 y se presenta como uno de los candidatos al podio cada carrera de Superbike al ser uno de los equipos Yamaha oficiales del campeonato Europeo. Sin duda la unión de empresas innovadoras asociadas a la más alta tecnología y a la impresión 3D, una buena noticia para el sector de la moto y la competición.



Robertino Pietri posa con el nuevo "Patient Kit" de Genova™. The Magic Aligner.

De esta manera, **Geniova** aportará al paddock del FIM CEV Repsol un aire nuevo gracias al soporte de Team Stratos, cuyos pilotos podrán comprobar su exclusivo sistema de alineamiento dental innovador y cómodo gracias a su rapidez, facilidad y libertad de uso. Características tan importantes para deportistas de alto nivel sin un horario o una rutina fija debido a los numerosos entrenamientos, viajes, competiciones... Además de poder conocer de primera mano el novedoso tratamiento, "llevaremos a cabo una estrategia de comunicación muy activa en las redes sociales con sorteos, concursos, actividades con el equipo de Stratos, campañas de salud bucodental en el deporte y algunas sorpresas más que daremos a conocer a lo largo de la temporada", añade **Iván**

del Pozo, Director de Marketing y Ventas de Genova Technologies.

Durante toda la temporada, el equipo de Genova informará sobre su nuevo sistema de alineamiento dental que pretende revolucionar el sector. **Geniova™. The Magic Aligner** es un tratamiento realmente novedoso que te proporciona la sonrisa que siempre has deseado en un tiempo record. Gracias a la labor conjunta entre técnicos especialistas en 3D y ortodoncistas de todo el mundo, podrás dejar de ser prisionero de tu ortodoncia porque podrás quitártelo cuándo y dónde quieras.

Gracias a la nueva alianza entre **Geniova Technologies** y Team Stratos, **tecnología, salud y deporte** se unen en el Campeonato FIM CEV Europeo para luchar por la copa en las categorías de Moto2 y Superbike.

Maria Alonso (Team Stratos): "Queremos agradecer a Genova la confianza depositada en el equipo, desde que nos conocimos nos sorprendió el alto nivel tecnológico, el gran equipo humano y calidad de su tratamiento dental, el cual daremos a conocer durante la temporada. Es un verdadero placer llevar el nombre de Genova en el campeonato europeo y esperamos sea el comienzo de una duradera alianza.

Esperamos poder corresponder esa confianza tanto a nivel deportivo como de imagen y dar muchas alegrías tanto en Moto2 como Superbike. Genova además nos aporta fuerzas renovadas y mucho apoyo en el proyecto Yamaha Superbike, el cual comenzamos esta temporada".

Antonio Baselga, Consejero Delegado de Genova Technologies: "Para nosotros ha sido una gran oportunidad poder convertirnos en copatrocinadores del Team Stratos, ya que compartimos una filosofía y unos valores muy similares. Tanto Team Stratos como Genova Technologies apuestan por el diseño

de nuevas tecnologías y por un equipo dinámico y amante de su trabajo.

A pesar de ser una empresa e reciente creación, estamos muy ilusionados con poder apoyar un proyecto español tan apasionado como este, así como participar activamente en el FIM CEV European Championship. Además, durante el campeonato tendremos la oportunidad de informar sobre nuestro nuevo sistema de alineamiento dental, Geniova™. The Magic Aligner, que se lanzará el próximo mes de abril”.

Iván del Pozo. Dir. Marketing y Ventas de Geniova Technologies. “En Geniova estamos especialmente ilusionados con el acuerdo con Stratos. Durante este 2015, llevaremos a cabo una estrategia de comunicación muy activa en las redes sociales sorteos, concursos, actividades con el equipo de Stratos, campañas de salud bucodental en el deporte y algunas sorpresas más que daremos a conocer a lo largo de la temporada”.



Para más información:

Sandra Bódalo Munuera
Responsable de Comunicación
sbodalo@geniova.com

91 085 17 16
www.geniova.com



Zirkonzahn.Mobile – La aplicación para el control de su fresadora desde su dispositivo móvil

Zirkonzahn ha desarrollado la aplicación Zirkonzahn.Mobile para obtener el mejor uso de su fresadora CAD/CAM. La principal ventaja de esta aplicación para teléfonos inteligentes y tablets, es que usted podrá controlar en cualquier momento el proceso de fresado en su dispositivo móvil. Esto significa un ahorro de tiempo, ya que no necesitará estar a toda hora en el laboratorio para controlarlo. Si se presentaran interrupciones o mensajes de error durante el fresado, se comunica inmediatamente al usuario mediante notificaciones Push.

Independientemente de su ubicación, la aplicación Zirkonzahn.Mobile le brinda información sobre qué archivo se está fresando, el estado actual del proceso y el tiempo que aún se necesita para terminar el trabajo. Se puede utilizar la aplicación con todos los modelos de fresadoras CAD/CAM de Zirkonzahn. Además, la aplicación no se limita a una única fresadora, ya que permite controlar varias al mismo tiempo. Las notificaciones Push le informa cuando el proceso de fresado ha terminado.

La aplicación también cuenta con acceso a la página web a y a la tienda online. La aplicación Zirkonzahn.Mobile está disponible para los sistemas operativos Android y iOS en las tiendas de Google Play o AppStore.

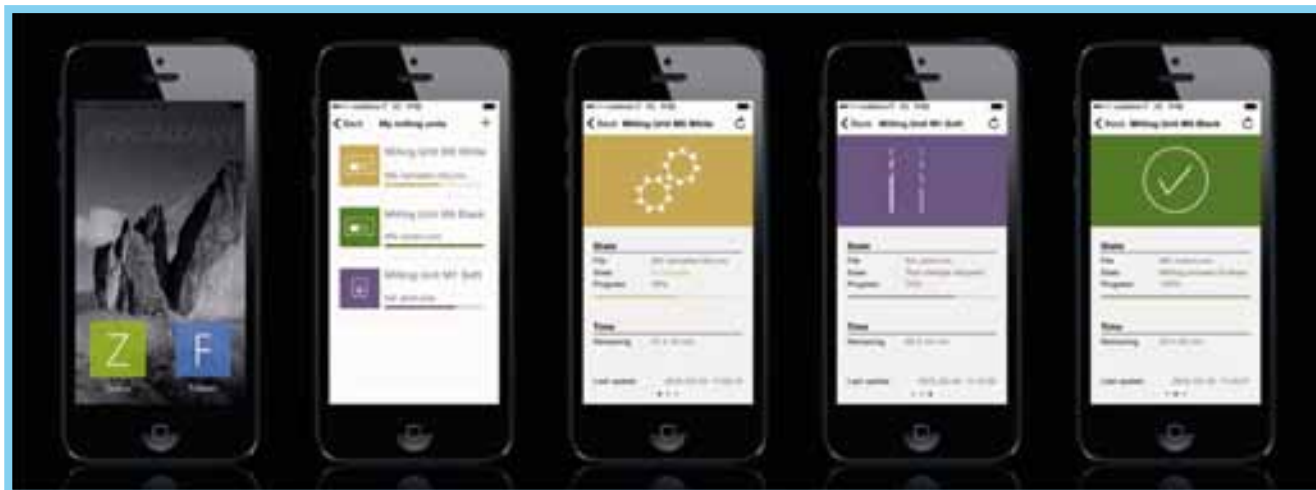

Para obtener más información, consulte www.zirkonzahn.com.



SCHMIDT LABORATORY LINE

¿Todavía no conoces nuestra línea exclusiva de laboratorio?

Schmidt Laboratory Line le ofrece artículos de gran prestigio y calidad con toda la garantía y confianza de Casa-Schmidt.

Los productos más destacados de nuestra línea Schmidt Laboratory Line son:

- Discos y Bloques de Zirconio
- Metal y Revestimiento para Prótesis fija
- Metal y Revestimiento para Prótesis Removible
- Escayolas y varios productos auxiliares.
- Resinas para prótesis: Termo, Auto y de Ortodoncia

Queremos recordarnos las novedades de las nuevas resinas calcinables polvo + líquido y gel y las resinas para provisionales Schmidt line.

Les iremos informando sobre las novedades que iremos incorporando a nuestra línea.

Para más información:

Tel: 900 21 31 41



LABORATORIO DENTAL REYES S.L.

C/ Belmonte de Tajo, N 19, 1º-1
28019 Madrid

teléfono: 91.4609708
dentalreyes@dentalreyes.es
www.dentalreyes.es

CAD-CAM

Puente de Circonio con Interfases



Provisionales larga Duración



Híbridas y Sobredentaduras



Muñones Personalizados



APOSTAMOS POR NUEVAS SOLUCIONES



Rehabilitación Metal-Composite



Carillas E-MAX



Caracterización de Completas



NOTA DE INTERÉS SOBRE CONVENIO COLECTIVO

El nuevo Convenio Colectivo de Protésicos Dentales de la Comunidad de Madrid, de fecha de publicación 14/01/2014, suprime el artículo sobre fallecimiento; donde se indicaba: **“en caso de muerte natural de un trabajador la empresa abonará a los familiares del mismo la indemnización de una mensualidad de sueldo base y antigüedad. Si el fallecimiento ocurriera en el centro de trabajo o, en el caso de los repartidores, durante sus desplazamientos, la indemnización será de tres mensualidades de sueldo base y antigüedad”.**

Por lo que todas aquellas empresas que tuvieran contratado un seguro para cubrir esta contingencia, pueden proceder a la suspensión o anulación de la póliza correspondiente, si ese es su deseo.

COLPRODECAM



BOLSA DE TRABAJO DEL COLPRODECAM 10 RAZONES PARA UTILIZARLA:

Para los que buscan empleo:

1. Los laboratorios que se anuncian en nuestra web, están colegiados.
2. Cada caso se lleva de forma personalizada, por el personal del Colegio.
3. Nuestra Bolsa de Empleo, está actualizada constantemente.
4. Muchos colegiados encontraron empleo gracias a esta Bolsa.
5. Ha sido una satisfacción recibir el agradecimiento de las personas que han encontrado trabajo gracias a nuestro esfuerzo.

¡¡ Esa es nuestra satisfacción !!

Para los que buscan empleados:

1. Los demandantes de nuestra web, son profesionales colegiados y con la formación adecuada, para desarrollar su trabajo de protésico dental o protésicos dentales titulados que desean acceder a su primer empleo después de finalizar sus estudios.
2. Todos ellos proceden de las escuelas de prótesis dental, homologadas por el Ministerio de Educación, o en su defecto, están habilitados, para desarrollar esta profesión.
3. Nuestra Bolsa de Trabajo, se actualiza frecuentemente, potenciando a aquellos que realmente necesitan encontrar o cambiar de trabajo.
4. Muchos laboratorios, han cubierto sus vacantes desde que se abrió esta Bolsa de Empleo.
5. Es un servicio cómodo, seguro y ágil.
6. Se puede utilizar este servicio a través de la página web del Colegio, pudiendo consultar, los colegiados, de forma interactiva tanto las ofertas como las demandas de trabajo.

**RECUERDA QUE
NUESTRA BOLSA DE TRABAJO SÍ QUE
¡¡¡FUNCIONA!!!
LAS OFERTAS Y DEMANDAS DE EMPLEO TE ESTÁN ESPERANDO
ENTRA EN NUESTRA WEB www.colprodecam.org/profesionales
O LLÁMANOS Tfnos: 91 758 02 38/39**

D. Ángel Luis Romero de Miguel

Coordinador de la Comisión de Empleo y Desarrollo Profesional



Rotativos Estevez

C/. Bravo Murillo, 211 bis 1.º E
28020 Madrid

91.332.49.82

91.828.53.40

Todo en Instrumentos Rotativos para Laboratorio

• Cerámica

• Resinas



• Metal

• Ortodoncia



Consulte nuestro Catálogo y Ofertas Especiales.

mail.rotativosestevez@hotmail.com



Smile Line ☺

Diseño innovador para
tus impresiones digitales.

PHOTO-CAD



SMILE LITE Y
SMILE CAPTURE

Única y revolucionaria
polarización en vivo.



Contraste
para la fotografía
intraoral.

FLEXIPALETTE



Cmno. de las Hormigueras 175 Nave 2 - 28031 Madrid
T. 91. 757. 00. 47 - email: Info@dentaleverest.es
C/ Ingeniero Salinas 32/34 local - 35008 Las Palmas de G.C.
T. 928. 932. 711 - email: Infocanarias@dentaleverest.es



Riu Lupita 5*



Situación:

Situado en la península de Yucatán en Playacar, a 3,5 km. de la playa (transporte gratuito),

Habitaciones:

El hotel cuenta con un total de 300 habitaciones, todas las habitaciones disponen de balcón o terraza, baño y secador de pelo, teléfono, wi-fi de pago, aire acondicionado central, ventilador techo, mini bar, dispensador de licores, tv via satélite y caja fuerte

Instalaciones y servicios:

En el complejo de RIU, puede encontrar varios restaurantes y bares, 2 piscinas de aguadulce, tumbonas, sombrillas y toallas en la piscina terraza-solárium y un completo centro de wellness Renova Spa Club de niños Riuland.

Todo incluido

All Inclusive, incluye todas las comidas y snacks. Desayuno almuerzo y cena buffet variado y cocina en vivo, noches especiales: Buffer temático...

Bebidas nacionales e internacionales. La reposición del mini bar y del dispensador de licores en las habitaciones, amplia selección de deportes y actividades

Muy cerca del hotel se encuentra un campo de golf
La entrada y las bebidas en la discoteca "Pacha"



Precios por persona en habitación doble en régimen Todo Incluido, según fecha de salida

Tipo de Habitación	9 Días / 7 Noches										Noches Extras			
	01-may 31-may	01-jun 21-jun	22-jun 30-jun	01-jul 19-jul	20-jul 26-jul	27-jul 21-ago	22-ago 31-ago	01-sep 30-sep	01-oct 30-nov	SUPL. INDIV	01-may 11-jul	12-jul 08-sep	09-sep 31-oct	SUPL. INDIV.
Standard	952	1.016	1.065	1.129	1.145	1.274	1.016	984	984	224	53	64	53	32

Tasas de aeropuerto no incluidas: 152 €. Suplemento estancias superiores a 7 noches: 75 € por persona ida y vuelta,

Excepto del 1 al 24 de Agosto que es de 190 €

6% DE DESCUENTO ADICIONAL PARA MIEMBROS Y FAMILIARES DEL COLEGIO DE PROTESICOS DE MADRID



TRANSOCEAN, S.A.
agencia de viajes

www.transocean.es

Tlf. 34 91 319 19 43



Avance Verano 2015 MAYO - OCTUBRE



AUSTRIA Y REPUBLICA CHECA

		8 DIAS	
Junio: 21 - 28	Agosto: 2 - 9 - 16 - 23 - 30	PRECIO FINAL	635
Julio: 5 - 12 - 19 - 26	Septiembre: 6 - 13 - 20	DESDE	

Viena, Valle del Danubio, Bohemia del Sur y Praga I

Día 1.- Ciudad de origen - Viena
Día 2.- Viena (ad)
Día 3.- Viena (ad)
Día 4.- Viena - Valle del Danubio - Cesky Krumlov - Hluboká (pc)
Día 5.- Hluboká - Cesky Budejovice - Pilsen - Karlovi Vary - Praga (pc)
Día 6.- Praga (ad)
Día 7.- Praga (ad)
Día 8.- Praga - Ciudad de origen

Hoteles Turista Sup.

Visitando:

- * Viena
- * Valle del Danubio
- * Cesky Krumlov
- * Hluboká
- * Cesky Budejovice
- * Pilsen
- * Karlovi Vary
- * Praga



Precios por persona en habitación doble						supl. Ind	
21-jun	01-jul	15-jul	01-ago	29-ago	16-sep	resto	
30-jun	14-jul	31-jul	28-ago	15-sep	20-sep	ago	fechas
820	781	793	806	820	795	258	282

* Consultar suplemento aereos.



**6% DE DESCUENTO ADICIONAL PARA MIEMBROS Y
FAMILIARES DEL COLEGIO DE PROTESICOS DE MADRID**





ASOPRODENTES

Asociación de Protésicos Dentales de España
www.asoproductes.es

Suscribe tus Seguros a través de la Asociación, el beneficio es para todos

Estos seguros también pueden suscribirlos los familiares de protésicos que ya estén asociados.



Primas por persona asegurada/mes 2015 Sin distinción de sexo

Edades de	<u>0 a 2</u>	<u>3 a 10</u>	<u>11 a 15</u>	<u>16 a 19</u>	<u>20 a 24</u>	<u>25 a 29</u>	<u>30 a 34</u>
Primas....	46,70	41,37	41,78	42,19	46,02	46,62	47,08
Edades de	<u>35 a 39</u>	<u>40 a 44</u>	<u>45 a 49</u>	<u>50 a 54</u>	<u>55 a 59</u>	<u>60 a 64</u>	<u>65 a 99</u>
Primas	47,54	53,94	59,02	59,58	61,88	78,16	156,36

COPAGO LINEAL - 1 €

SANITAS DENTAL : Prima mensual por persona (5,50 €)



ASISTENCIA SANITARIA: Servicios completos, incluido garantía bucodental, sin distinción de sexo y **SIN COPAGO**

Prima por persona asegurada de 0 a 65 años 2015

<u>Edades</u>	<u>Primer recibo</u>	<u>Sucesivos</u>	<u>Total anual</u>
De 0 a 35 años	48,91	47,97	575,67
De 36 a 55 años	52,32	51,31	615,68
De 56 a 65 años	122,42	101,54	1.218,42

Las primas de los Seguros de Salud, son para toda la unidad familiar

NUEVA OFERTA MEDISALUD

<u>Edades</u>	<u>Importe mensual por garantía</u>			<u>Total</u>	
	<u>Gasto completo</u>	<u>G. bucodental</u>	<u>Gran cobertura</u>	<u>Mensual</u>	<u>Anual</u>
de 0 a 50 años	49,46 €	2,70 €	3,53 €	55,69 €	669,28 €
de 51 a 65 años	80,70 €	2,70 €	4,60 €	88,00 €	1.057,58 €
Estos importes soportarán los impuestos legalmente establecidos. Válidos hasta 31-12-2015					

Si acude a un médico de libre elección, MAPFRE le reembolsará el gasto completo; y en la asistencia hospitalaria de libre elección, se reembolsará el 90 %.

PROTECCIÓN DE AUTÓNOMOS

Ejemplo de Garantías y Primas

Baja Laboral por enfermedad o accidente 30 €/ día *	900 €/mes *
Indemnización por invalidez Parcial por Accidente, según baremo, hasta	30.000 €
Fallecimiento por Accidente	80.000 €
Indemnización por Invalidez absoluta y Permanente por Accidente	80.000 €
Fallecimiento por enfermedad	50.000 €
Indemnización por Invalidez Absoluta y Permanente por Enfermedad ..	50.000 €
Asistencia Sanitaria ILIMIDADApore Accidente	365 días

Edad	30 años	40 años	50 años
Varon/mujer	45,67 €/mes	55,67 €/mes	88,33 €/mes

* AMPLIABLES A 55 €/DÍA

PROTECCIÓN ITT ESENCIAL

Baja Laboral 30€/día	900 €/mes
Indemnización por Invalidez Parcial por Accidente, Según Baremo	150.000 €
Fallecimiento por Accidente	150.000 €
Indemnización por Invalidez Absoluta Permanente, por Accidente	150.000 €
Indemnización por Hospitalización /30€/día)	365 días

IMPORTE TOTAL : 29,15€MES

SEGUROS DE VIDA (Seguro que te interesan por el precio)

¿Quieres asegurar tu hipoteca, ante una eventualidad?

EDAD	Prima anual (Hombres-mujer)	
	Fallecimiento	Fallec. + Inv.
35 años	5,13	8,32
45 años	14,08	20,45
55 años	38,52	54,45

Ejemplo: Prima anual por cada 6.000 €de capital garantizado.

Hazte socio de ASOPRODENTES por 10 € anuales y te beneficiarás de estos Precios

¿NECESITAS CUALQUIER OTRO SEGURO?... CONSÚLTANOS

C/ Teniente Coronel Noreña, 11 – 1ª Planta – 28045 MADRID –
Tel.: 915.488.834 - Fax.: 915.488.835 - Movil: 659.900.691
e-mail: info@asoproductes.es



CURSO 2015 - 2016



Universidad Europea de Madrid

y



*COLEGIO OFICIAL DE PROTESICOS DENTALES
DE CASTILLA LA MANCHA*

Os informamos que un año más, la Universidad Europea de Madrid y el Colegio Oficial de Protésicos Dentales de Castilla La Mancha estamos renovado el **Convenio de Colaboración** reglamentado desde el curso 2008/09 y por el cual todos los colegiados interesados, además de su cónyuge e hijos, podrán beneficiarse del 10% de descuento en la docencia de Odontología y en las demás titulaciones oficiales y dobles titulaciones para el curso académico 2015-16, con la excepción de Medicina, Piloto, Farmacia, Biotecnología y las que la UEM declare expresamente excluidas.

Junto con lo anterior los alumnos de nueva matriculación obtendrán descuentos al realizar las pruebas de acceso y la apertura del expediente. Dichas pruebas tienen un precio de 130€.

Los antiguos alumnos se beneficiarán del 10% de descuento en la docencia, para lo que tendrán que presentar un certificado de colegiación junto con los documentos requeridos para la matrícula. En todos los casos la solicitud del descuento debe estar dentro de los plazos que establece la Universidad. Para obtener información pormenorizada contactad con la Secretaría del Colegio o bien con la Universidad Europea de Madrid en el teléfono 902 23 23 50 o por correo electrónico nuevosalumnos.grado@uem.es

Cursos y Formación

Desde comienzos de año y en **colaboración con la prestigiosa casa IVOCLAR VIVADENT**, que pone a nuestra disposición las instalaciones que tiene en Madrid para la formación (International Center for Dental Education), se han celebrado dos cursos de gran interés impartidos por profesionales de reconocido prestigio. El primero de ellos titulado “Técnicas de Estratificación” – composite de laboratorio SR Nexco - impartido por D. Fabián Soto.

El segundo “Zirpress & Gíngiva- Hands on” – Técnica de inyección sobre Óxido de Zirconio - impartido por D. Joan Sampol.

Ambos cursos han sido subvencionados en parte por el Colegio y han cumplido las expectativas de los asistentes, quienes nos han comunicado su satisfacción.

Esperamos poder continuar presentando una oferta amplia en cuanto formación y tocar todos los campos que abarca nuestra profesión.

Os invitamos a que comentéis vuestros intereses al respecto para satisfacer al mayor numero posible se colegiados.

Gracias.





ACUERDO ASESORAMIENTO JURÍDICO

Debido al esfuerzo de la Junta de Gobierno para conseguiros mayores y mejores servicios os indicamos que recientemente acabamos de alcanzar un acuerdo con el bufete de abogados de Don Lucas González Hernández.

Según la oferta y compromiso de dicho Bufete Jurídico, todos nuestros colegiados tienen derecho al servicio de asesoramiento, consulta y tramitación, tanto en asuntos derivados de la actividad profesional de Protésico, como de asuntos particulares y/o familiares de los colegiados en las materias civil, penal, contencioso administrativo y laboral con arreglo a las vigentes criterios orientadores de honorarios a los efectos de tasación de costas, del Ilustre Colegio de Abogados de Madrid sobre el que aplicara un descuento del 20% al acreditar la condición de miembro del Colegio de Protésicos de Madrid. Además como atención especial no minutarán las consultas o asesoramiento que efectúen los colegiados, siendo recibidos en su despacho gratuitamente para consultar cualquier asunto jurídico, e incluso un primer acompañamiento a las sedes judiciales en caso de cualquier conflicto que les surja tanto en el desempeño de su actividad profesional como en las necesidades de asistencia jurídica que se tengan en la vida diaria.

Esperando sea de tu agrado dicho nuevo servicio recibe un cordial saludo

La Junta de Gobierno

Estimado/a Colegiado/a:

Dentro de los esfuerzos que el Colegio está realizando para protegernos de posibles importaciones ilegales y de las consecuencias de las mismas de cara a los pacientes os adjuntamos el anuncio que ya ha sido publicado y que va a seguir siendo publicado en las Gacetas locales de la Comunidad de Madrid (Periódicos de tirada gratuita) durante un plazo medio de 6 meses.

!!!EL PELIGRO PODRÍA ESTAR EN SU DENTADURA O FUNDA!!!

¿SABE QUE LAS PRÓTESIS DENTALES QUE LLEVEN EN SU COMPOSICIÓN CADMIO, PLOMO, BENCENO Y BERILIO PODRÍAN CAUSARLE GRAVES DAÑOS A SU SALUD INCLUSO CÁNCER?

¿CONOCE LOS MATERIALES QUE LLEVA SU PRÓTESIS DENTAL?

El Ilustre Colegio Profesional de Protésicos Dentales de la Comunidad de Madrid INFORMA:

1º Se viene detectando la importación extracomunitaria y en concreto de China y algún otro país fuera de la Unión Europea la importación de prótesis dentales cuya composición podría no estar suficientemente acreditada puesto que en dichos países la regulación sobre la seguridad de los materiales es diferente a la europea

2º Por su seguridad **¡¡EXIJA SIEMPRE!!!** la documentación que acredite el lugar de fabricación de su prótesis dental y la composición de la misma solicitando en todo caso la licencia previa de funcionamiento del fabricante y declaración de conformidad de la prótesis

MENSAJE DEL ILUSTRE COLEGIO PROFESIONAL DE PROTÉSICOS DENTALES DE LA COMUNIDAD DE MADRID PARA PROTEGER SU SALUD

Ante cualquier duda, consúltenos

C/Teniente Coronel Noreña, 11, 1º 28045 MADRID. Junto a la plaza de Legazpi. Tfnos.: 91 758 02 38/ 91 758 02 39
email: info@colprodecam.org www.colprodecam.org

Rogamos deis la máxima difusión a pacientes, familiares, amigos y conocidos.

Atentamente,

D. Ángel Luis Romero de Miguel
Secretario



32 Aniversario

OPESA

Centro de Formación Profesional Específica
de Grado Superior



Madrid

EXCELENTE

ABIERTA MATRICULA CURSO 2015-2016

PLAZAS LIMITADAS



CICLOS FORMATIVOS DE GRADO SUPERIOR

SANIDAD

- **Prótesis Dentales** (1º Centro privado autorizado por el Ministerio de Educación)
- **Higiene Bucodental**
- **Anatomía Patológica y Citología**
- **Laboratorio de Diagnóstico Clínico**
- **Audiología Protésica**

SERVICIOS SOCIOCULTURALES Y A LA COMUNIDAD

- **Educación Infantil**
- **Integración Social**

INFORMÁTICA

- **Desarrollo de Aplicaciones Multiplataforma**

BOLSA DE TRABAJO

ESPECIALIZACIÓN EN PRÓTESIS FIJA Y ESTÉTICA DENTAL XXIV Promoción

Cursos de Formación Continuada para Técnico Superior acreditado por la Comisión de Formación Continuada de las Profesiones Sanitarias de la Comunidad de Madrid.

- **Curso Metal Cerámica** (Pte. acreditar Ed. 08)
- **Curso de Estética Dental sin metal aplicando las nuevas Tecnologías** (Pte. acreditar Ed.04)
- **Sistemas CAD/CAM y Estética Dental** (Pte. acreditar Ed.04)

37 CRÉDITOS



INFORMACIÓN E INSCRIPCIONES

C/ Ayala, 111, 28009 Madrid

Tel: 91 402 70 62 - 91 402 72 62

Fax: 91 309 13 42

www.opesafp.com

Email: secretaria@opesafp.com



La cuota colegial sale rentable

¡¡Compruébalo!!

1. Realización de la declaración de la Renta: Su valor es: 95€. Para el colegiado está **incluido en su cuota**.
2. Tramitación de la Licenciatura Sanitaria: Su valor es: 600€. Para el colegiado está **incluido en su cuota**.
3. Asesoramiento Jurídico (Laboral, Fiscal, Civil y Sanitario): Su valor es: 95€. Para el colegiado está **incluido en su cuota**.
4. Consultoría de Marketing y Comunicación: Su valor es: 95€. Para el colegiado está **incluido en su cuota**.
5. Seguro de Responsabilidad Civil: Su valor es: 370€. Para el colegiado está **incluido en su cuota**.
6. Seguro de vida colectivo: Indemnización 1.000€.
7. El Ilustre Colegio Profesional de Protésicos Dentales de Madrid: luchará a nivel nacional, por conseguir los siguientes objetivos:
 - A.- Unidad del colectivo.
 - B.- Facturación y venta al paciente.
 - C.- Elevar el nivel académico.
 - D.- Puesta en marcha del Real Decreto 1591/2009. Entrega al paciente de:
 - a) Declaración de conformidad.
 - b) Tarjetas de identificación.
 - c) Instrucciones de uso.
 - E.- Dar a conocer la figura del Protésico dental a la sociedad.

TOTAL: 1.255 €

Cuota anual de colegiación: 360€

AHORRO: 895€

8. Cursos, conferencias y demostraciones, con un porcentaje de descuento medio del 60% y otras del 100%.
9. Servicio de Biblioteca
10. Servicio de Videoteca
11. Bolsa de trabajo (Oferta y Demanda).
12. **ASOPRODENTES** (Asociación de Protésicos Dentales de España):
Ofrece las siguientes prestaciones a través de MAPFRE:
 - Fallecimiento y jubilación (combinado) - (cuota anual desde 125,28€).
 - Seguro de Fallecimiento por cualquier causa cuota anual desde 8,44€ (Hombres) y 2,13€ (Mujeres).
 - Seguro de Fallecimiento por accidente (cuota anual desde 4,14€).
 - Incapacidad Permanente Absoluta (cuota anual desde 3,19€).
 - Incapacidad Temporal (cuota anual desde SEGÚN EDAD).

Todas las prestaciones se pueden combinar entre sí.
Se puede contratar las primas por múltiplos de 6.010,10€.

- Seguro de salud: SANITAS Y MAPFRE.
- Seguro de laboratorio: CONCERTADO CON PLUS ULTRA (GROUPAMA).
- Seguro de responsabilidad civil general: CONCERTADO CON PLUS ULTRA (GROUPAMA).

*** PARA MÁS INFORMACIÓN SOBRE LOS SEGUROS DE ASOPRODENTES,
CONSULTAR PÁGINAS DE PUBLICIDAD, EN EL TEL. 91 548 88 34 Ó EN LA PÁGINA WEB**

www.asoprodent.es

13. BANCO SABADELL ATLÁNTICO

Ofrece productos bancarios con unas condiciones especiales a los colegiados. Tel.: 902 323 555

14. ESCUELA TÉCNICA DE ENSEÑANZAS ESPECIALIZADAS (ETEE)

Ofrece a todos los familiares de los colegiados, el 10% de descuento sobre el importe total del ciclo formativo de Prácticas Dental. Tel.: 91 534 70 84

15. MAS DE FLORES, S.L.

Ofrece un 20% de descuento a todos los colegiados, en cualquiera de sus productos o servicios de jardinería y floristería entre los que se encuentran ramos, coronas, montajes para eventos, bodas y presentaciones, mantenimiento de jardines, etc. Tel.: 91 550 10 20

16. TELOCUIDO.COM

Realiza una oferta especial de un 5% de descuento a los colegiados en los servicios de selección de niñeras y canguros, tanto en la modalidad de acceso y suscripción online a www.telocuido.com en los servicios de atención personalizada. Tel.: 91 371 16 24

17. APARTAMENTOS EL PILAR

Ofrece descuentos especiales para los colegiados en sus apartamentos de la calle Roger de Flor, 42 de Valencia, previa presentación del carné de colegiados. Para más información consultar con la página web: www.apartamentoselpilar.com. O en el teléfono de reservas 607 47 37 8621.

18. CLAVESALUD

(Centro de Psicología Clínica y Salud)

Ofrece el 20% de descuento en consultas y el 33% de descuento en el servicio de Quiromasaje, a todos los colegiados. Tel.: 91 555 41 64

19. HOTEL BARCELÓ VALENCIA

Frente a la Ciudad de las Artes y las Ciencias. Ofrece descuentos para los colegiados del 5% en alojamiento y menús de banquetes. Tel.: 963 306 344

20. VIAJES TRANSOCEAN

Ofrece un 6% de descuento sobre paquetes vacacionales (cruceros, circuitos y hoteles), a todos los colegiados y familiares, previa presentación del carnet de colegiado. Tel.: 91 319 19 43. www.transocean.es

21. FORENEX (Cursos de Verano)

Ofrecen 50€ de descuento, en los campamentos de España y 120€ en los del extranjero, a todos los hijos de los colegiados y familiares. Tel.: 902 006 883

22. NASCIA

(Centro de control de estrés y ansiedad) Ofrece el 20% de descuento en todos sus programas para colegiados y familiares (estrés, ansiedad, trastornos de atención en niños, gimnasia mental, etc.). método innovador y objetivo, tecnología exclusiva de biofeedback. Tel.: 91 770 58 85 www.nascia.com

23. SOCIEDAD DE PREVENCIÓN MAZ

Ofrece a colegiados y familiares, condiciones muy ventajosas para la prestación del servicio de PRL. Persona de contacto: Paloma Rodríguez Tel.: 639 569 168 prpulido@spmaz.es

24. FORLOPD

(Consultoría de Protección de Datos)

Ofrece condiciones especiales a colegiados y familiares, en la adaptación de su empresa a la Protección de Datos. Tel.: 667 579 383 Javier Bernal.

25. BEYER FISIOTERAPEUTAS

Ofrecen el siguiente descuento para colegiados y familiares: Precio clínica 35€ sesión. Precio para colegiados y familiares, 17€ sesión y si sacan un bono de 10 sesiones la sesión le saldría a 15€. Calle Sierra Morena 31. 28031 Madrid. Tel.: 917 787 888

26. SPORT & LANGUAGE

Campamentos y cursos en el extranjero. Campamentos en España: 6% de descuento. Cursos en el extranjero: 5% de descuento. Programas para adultos: 6% de descuento. Tel.: 91 837 38 20

27. AURILOGIC

Ofrecen auriculares inalámbricos, para poder trabajar con las manos "libres" y hablar por teléfono. Ofrece condiciones especiales para colegiados. Tel.: 91 440 01 49

Persona de contacto: Rocío Santos

28. CARPINTEROS & EBANISTAS A.S

Ofrecemos precios reducidos, a familiares y colegiados. Previa presentación número colegiado. Muebles a medida, salones, habitaciones, armarios, cocinas, baños, etc. Reparaciones de muebles, puertas correderas, cerraduras de puertas blindadas, persianas, etc. Persona de contacto: Antonio Sánchez Móvil: 662062775 Tel./Fax: 916195730

29. FAUNIA

Ofrece un 10% de descuento a los hijos y familiares de colegiados en actividades infantiles. Previa presentación del carnet de colegiado. Persona de contacto: Javier Alonso.

Tel.: 91 206 19 15

30. ITV Leganés

(Polígono Ciudad del Automóvil)

Ofrece los siguientes precios para colegiados, previa presentación del carnet de colegiado.

Turismos Diesel: 36,34€. Turismos Gasolina: 26,43€. Motocicletas: 32,82€.

Tel.: 91 689 45 25 (Manuel Sánchez)

31. INSTITUTO CLAUDIO GALENO

Ofrece un 10% de descuento en cualquier actividad formativa de su escuela, a colegiados y familiares. Persona de contacto: Pilar. Tel.: 91 159 99 57

32. CESPU PORTUGAL

Ofrece a todos los colegiados y familiares un 5% de descuento en el curso CBS y en todas las actividades no regladas

Persona de Contacto: Marcos Torres

Tel.: 035 1224 157 100

E-mail: marcos.torres@cespu.es

www.cespu.pt

33. WATUM, S.L.

(Comercializadora eléctrica)

Reduce el importe en su factura de luz. Tarifas especiales y descuentos a colegiados y familiares.

Tel. Gratuito: 900 901 059

Persona de contacto:

Fernando Fernández 634 041 689

34. GRUPO DATCON:

Empresa especializada en Protección de Datos y Prevención de Riesgos Laborales. Ofrece descuentos especiales a colegiados y familiares. Persona de Contacto: Elvira Martínez.

Tel.: 635 430 085

35. DIVERCLICK.ES

Página web de entradas a espectáculos por internet, tiene a disposición de los colegiados y familiares la siguiente dirección web:

www.diverclick.es/colprodecam.com

Con descuentos especiales. Para cualquier duda o consulta.

Persona de contacto: Rosa Albacar

Tel.: 976 95 71 66

Deflex®

Prótesis Estéticas



Sin retenedores metálicos

www.dentaladvance.eu

M10 XR

CLASSIC SR

FLUENCE SR

SUPRA SF

ACRILATO FD

POLÍMERO extra-rígido

POLIAMIDA semi-rígida

POLIAMIDA semi-rígida

POLIAMIDA semi-flexible

ACRÍLICO inyectable



ESTÉTICAS:

Libres de metal. Imperceptibles.
Los retenedores translúcidos (además de ser estéticos) tienen una **Memoria elástica** que favorece la retentividad y el confort.



RESISTENTES:

Alta resistencia a golpes, caídas y máxima durabilidad en el tiempo.



LIBRES DE MONÓMERO:

Hipoalérgicas. No citóxicas.



LIVIANAS Y CONFORTABLES:

Permiten espesores menores. Las prótesis Deflex ofrecen espesores muy reducidos (casi la mitad que las convencionales de acrílico) permitiendo al paciente **mantener una buena fonética**.



PULIDO:

De máxima calidad y estable.

La evolución en prótesis removibles

La flexibilidad es útil para **preservar mejor los dientes pilares**, mientras que simultáneamente la Rigidez permite la **distribución de las cargas masticatorias**.

Con los espesores y diseños adecuados las prótesis cumplen con las unidades funcionales de **soporte, fijación y estabilidad**.