

CD

REVISTA INFORMATIVA
DEL ILUSTRE COLEGIO PROFESIONAL DE PROTÉSICOS DENTALES
DE LA COMUNIDAD DE MADRID

CAPITAL DENTAL

www.capitaldental.es

Nº 81
INVIERNO
2016



EXPODENTAL

SALÓN INTERNACIONAL DE EQUIPOS,
PRODUCTOS Y SERVICIOS DENTALES

**10, 11 y 12
de marzo**

TU COLEGIO ESTARÁ EN EL STAND 7A05



www.colprodecam.org

www.udentistanoesunprotesico.es



M A D R I D



JUNTA DE GOBIERNO

Presidente

Carlos Enrique Machuca Pulido

Vicepresidente

Juan Carlos Megía Real

Secretario

Ángel Luis Romero de Miguel

Tesorero

Antonio Roldán Gómez

Interventor de Cuentas

Enrique Díaz Mayoral

Vocal

Joaquín Madrueño Arranz

Vocal

Guillermo Jiménez García

Vocal

Esteban Mayoral Ordóñez

Vocal

Pablo Galvez Zayas

Secretaría

Horario de Oficina de Secretarías

Elena Muñoz de Osma y

Paz García Adrián

Lunes a Viernes de 10 a 15 horas

Lunes y Jueves de 16,30 a 20,30 horas

Teléfono: 91 758 02 38

Teléfono y fax: 91 758 02 39

Correo: info@colprodecam.org

Página web: www.colprodecam.org

Marketing y Comunicación

Responsable: Dionisio García Gil

De lunes a viernes de 9,30 a 13,30 horas

Correo: dioni_garciagil@yahoo.es

Teléfono: 91 559 48 63 / 615 88 33 10

Asesoría Jurídica

Asesoría Civil, Penal, Mercantil y

Administrativo-Sanitaria

Responsable: Juan Murall Herreros

Jueves de 16,30 a 20,30 horas

Teléfonos: 91 758 02 38/39

Correo: info@colprodecam.org

Asesoría Laboral, Fiscal y Contable

Responsable: Alberto Sánchez Moreno

Lunes de 16,30 a 20,30 horas.

Teléfonos: 91 758 02 38/39

Correo: info@colprodecam.org

Colaboradores

Agustín Arriaga Rodríguez
Alfonso Carretero
Amador Oliver
Ana Cristina Rocha Gomes
Ángel Luis Romero de Miguel
Antonio Roldán
Bettina Cortés
Carlos de Gracia
Carlos Machuca Pulido
Carlos Pazmiño
César León
Dolores Abad
Esteban Mayoral Ordóñez
Francisco Troyano
Frank Kaiser
Gabriel Hernández Guillamón
Germán Vincent
Iñigo Casares
Ivan Roland
Jaime Mayos
Joaquín Madrueño
Jorge Reyes Minguillán

José Escribano Solís
José Luis Sánchez Rubio
José María Fonollosa Pla
José Ramón Piñeira
José Ribagorda
Josua Polansky
Juan Carlos Ezquerro
Juan Carlos Gavira
Juan Carlos Megía Real
Juan José Sempere
Juan Yarza
Julián Castillo
Lucio Álvarez
Luis Martín
Luis Miguel Vera
Mariano Bueno
Miguel Coronel
Oriol de la Mata y García
Paolo Pagliari
Urzula Myrlanska
Reinaldo Nascimento

Publicidad

Unidesa	3
Asoproductes	7
Opesa	9
Ediciones Especializadas Europeas	11
Zirkonzahn	12
Roland	15
ETEE - Escuela Técnica de Enseñanzas Especializadas	17
Geniova	19
MozoGrau	21
Asoproductes	23
Forlopd (Protección de Datos)	25
Banco Sabadell	31
MAZ Sociedad de Prevención	33
CM Dental	35
Gealsi Asesores	37
Red Dental	39
GT Medical	40-41
Straumann	43
ExpoDental	45
DEI Italia	55
Rotativos Estevez	57
Dental Everest	57
Dental Everest	59
Laboratorio Dental Reyes	59
Asap	61
Himatra	62
Dentaurum	65
Casa Schmidt	Contraportada

DIRECCIÓN DEL COLEGIO

Teniente Coronel Noreña, 11 - 1ª. (Junto a Metro Legazpi)

Seguimos manteniendo los mismos números de teléfono y dirección de correo electrónico

idodentine
DISC

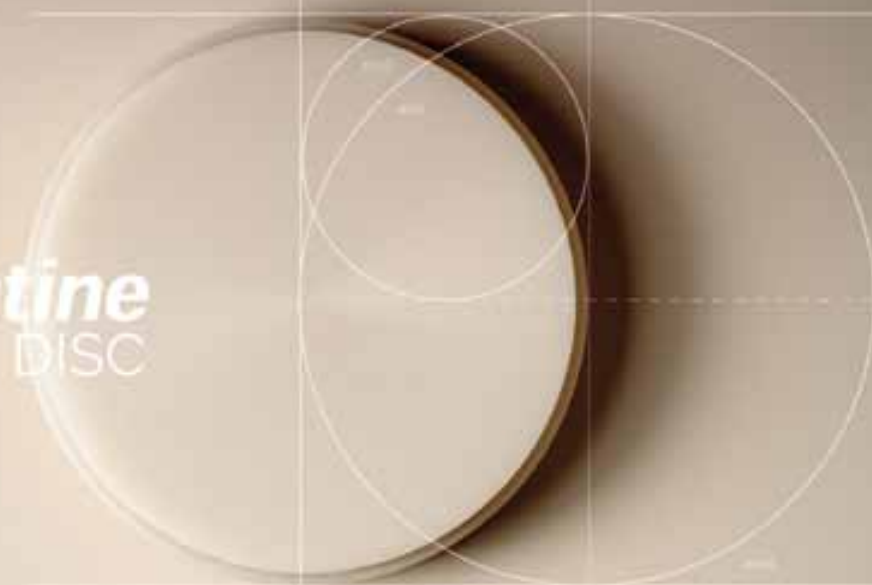

Nunca antes, tecnología y estética
han estado tan de acuerdo.

idodentine
BLOCK



www.unidesa-odi.com



Bloques y discos de resina para la fabricación eficiente de coronas provisionales, coronas pilar híbridas y puentes en copolímero de polimetilmetacrilato de última generación para todos los sistemas de fresado CAD/CAM. De gran dureza y resistencia a la abrasión, 100% biocompatible, color inalterable y con fluorescencia natural.

unidesa · odi
FABRICANTE DE PRODUCTOS DENTALES



5.
EDITORIAL



18.
BIBLIOTECA

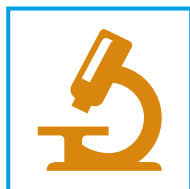

6.
ARTÍCULO TÉCNICO - CIENTÍFICO



38.
CONCURSO FOTOGRAFÍA
TÉCNICA



12.
NOTICIAS CURIOSAS



54.
NOTAS DE PRENSA



63.
CASTILLA LA MANCHA

CAPITAL DENTAL:
*Porque esta revista es
de CAPITAL importancia
en el sector DENTAL*

CAPITAL DENTAL no se identifica necesariamente con las
opiniones vertidas en sus páginas por los colaboradores,
ni por la información
de los anuncios publicitarios



Edita: Ilustre Colegio Profesional de Protésicos Dentales
de la Comunidad de Madrid
Director: Enrique Díaz Mayoral
Subdirector: Esteban Mayoral Ordóñez
Director de Publicidad: Dionisio García Gil

EL COLEGIO DE PROTESICOS DENTALES DE MADRID ESTARÁ EN EXPODENTAL 2016

Mas de un cuarto de siglo separan aquella primera edición de Expodental de 1990, de la próxima Expodental 2016 , para los que vivimos en primera persona aquel evento supuso el arranque de una revolución en el mundo dental, donde se podía encontrar casi todo lo que en aquellos momentos era una novedad, un avance o una primicia.

Las inyectoras de resina acetálica para hacer ganchos estéticos, la galvanización y la silanización de estructuras metálicas para la adhesión de composites eran algunas de las principales novedades que nos presentaron las casas comerciales que allí se dieron cita en aquella primera Expodental de Madrid.

Mucho ha cambiado la industria, la tecnología e incluso La Profesión, cambios que han propiciado el avance vertiginoso en el que nos encontramos en estos momentos y que no podemos ignorar pues eso solo nos llevaría al estancamiento y la caducidad en un periodo corto de tiempo.

La nueva era de la robótica aplicada a la fabricación y diseño de nuestras restauraciones tendrá continuidad en lo que en los últimos años ha supuesto una revolución del sector dental donde los tratamientos con resultados predecibles hacen más fácil, precisa y saludable nuestra labor diaria y que sin duda tendremos buena muestra en esta nueva edición de Expodental.

Desde el colegio os animamos a acudir y disfrutar de estos tres días de puesta al día en materiales, tecnología y formación esperando vuestra visita en el stand 7 A05, del Colegio donde estaremos encantados de recibirlos y compartir un rato de tertulia entre colegas. También os esperamos en la celebración colegial que como cada año conmemora el reconocimiento de nuestra profesión siendo una cita obligada para el reencuentro de antiguos compañeros y acercamiento de los nuevos colegiados.



Nos vemos en Expodental

D. Carlos E. Machuca Pulido
*Presidente del Ilustre Colegio Profesional de Protésicos
Dentales de la Comunidad de Madrid*



USO DEL MASTICADOR ROBÓTICO PARA ANALIZAR LA CAPACIDAD DE *SHOCK ABSORPTION* DE LOS DIFERENTES MATERIALES PARA LA RECONSTRUCCIÓN PROTÉSICA SOBRE IMPLANTES

Enrico Conserva, DDS, PhD^a/Maria Menini, DDS^b/Tiziano Tealdo, DDS, PhD^d/Marco Bevilacqua, DDS^b/Giambattista Ravera, PhD^e/Franciscos Pera, DDS^b/Paolo Pera, MD, DDS, PhD^g

Objetivo: Este estudio fue conducido para medir, in vitro, las fuerzas de carga de masticación transmitidas por coronas hechas de diferentes materiales protésicos de reconstrucción sobre implantes dentales. **Materiales y métodos:** fue utilizado un masticador robótico capaz de reproducir los movimientos mandibulares y las fuerzas ejercidas durante la masticación. Las fuerzas transmitidas al hueso simuladas durante la masticación fueron analizadas usando cuatro materiales oclusales diferentes: tres compuestos de resina y una corona de cerámica. **Resultados:** las coronas de cerámica transmitieron fuerzas considerablemente mayores (hasta el +63,06 %, $P < 0,0001$) que las coronas compuestas probadas. **Conclusión:** las coronas de composite son más capaces de absorber el choque oclusal de fuerzas que las coronas hechas de cerámica. *Int J Prosthodont* 2009; 22: 53-55.

La carga oclusal es un factor crítico en el alcance y el mantenimiento de la integración ósea. El material reconstituyente usado en implantes dentales puede ser uno de los factores que afectan las fuerzas transmitidas a la integración del implante en el hueso¹⁻⁵. El objetivo de este estudio era verificar si la tensión transmitida por el implante al hueso circundante es diferente usando una restauración de cerámica o una preparada con un composite.

Materiales y Métodos

El masticador robótico fue usado para ayudar en la determinación del efecto de los materiales reconstituyentes que puedan tener sobrecargas oclusales. Este robot es capaz de simular la masticación humana in vitro, reproduciendo tridimensionalmente, los movimientos de masticación y las cargas ejercidas durante la masticación. El robot, que recrea un sis-

tema de implantes, es capaz de registrar las fuerzas transmitidas al hueso implantado simuladas sobre los ejes X, Y y Z, tal y como se ha descrito en anteriores artículos⁵.

Tres compuestos diferentes (Adoro, Ivoclar Vivadent; Experience, DEI Italia; y Signum, Heraeus Kulzer) y un cristal de cerámica (Empress 2, Ivoclar Vivadent) fueron probados (Tabla 1). Dos coronas idénticas sin metal fueron hechas para cada material probado, como fue descrito en un artículo anterior⁵.

Table 1 Elastic Modulus of Tested Materials

Trade name	Material	Manufacturer	Elastic modulus (MPa)
Empress 2	Glass ceramic	Ivoclar Vivadent	96.000
Experience	Composite	DEI Italia	13.000
Adoro	Composite	Ivoclar Vivadent	7.000 ± 500
Signum	Composite	Heraeus Kulzer	3.500

^a Assistant Professor, Department of Fixed and Implant Prosthodontics, Genoa University, Genova, Italy; Private Practice, Albenga, Italy.

^b Lecturer, Department of Fixed and Implant Prosthodontics, Genoa University, Genova, Italy.

^d Assistant Professor, Department of Fixed and Implant Prosthodontics, Genoa University, Genova, Italy.

^e Professor and Chair, Department of Health Sciences, Section of Biostatistics, Genoa University, Genova, Italy.

^g Professor and Chair, Department of Fixed and Implant Prosthodontics, Genoa University, Genova, Italy.

Correspondencia: Dr Enrico Conserva, Via Mazzini 45/4 17031 Albenga (Sv), Italy. Fax: +390-182555144. Email: studioconserva@libero.it



ASOPRODENTES
Asociación de Protésicos Dentales de España
www.asoproductes.es

¿Quiénes somos?.- Asoproductes, es actualmente una Asociación sin ánimo de lucro, que desde el año 2007 (anteriormente, Mutua Nacional de Previsión Social de los Protésicos Dentales de España, fundada en 1953), constituida al amparo de la Ley Orgánica 1/2002 de 22 de marzo, con personalidad jurídica y plena capacidad de obrar, careciendo de ánimo de lucro.

Tanto la Asociación, como anteriormente la Mutua (MUPRODENT), han sido fundadas y gestionadas por los propios protésicos dentales, y que al ser una entidad sin ánimo de lucro, todos los beneficios que se generan recaen sobre **los propios asociados**. Es decir, que cuantos más protésicos **suscribáis vuestros seguros** a través de Asoproductes, mejores beneficios se podrán obtener.

Los mismos seguros que tienes pero más baratos, sin perder la antigüedad, ni los beneficios

Fin de la misma.- Entre otros fines, procurar, gestionar y tramitar toda clase de seguros tanto en temas de Previsión social, como laboral y aquellos otros que establezcan las Leyes vigentes para el ejercicio de la profesión de Protésicos Dentales y aquellas otras que profesionalmente guarden relación con ella. Podrán beneficiarse también, los familiares y empleados de las instituciones relacionadas con la prótesis dental; así como las personas físicas o jurídicas que reúnan las condiciones que establezca la Asamblea General.

¿Cómo trabajamos? Mediante Convenios con las siguientes Aseguradoras:



Seguros de Salud

Seguros de: Responsabilidad civil, de Hogar y Laboratorio.

MAPFRE En este caso, no tenemos convenio, si no, que debido a la relación de trabajo mantenida durante nuestra etapa como Mutualidad, al convertirnos en Asociación somos Agentes externos, por lo cual podemos ofrecer **todos sus productos** y en especial los colectivos, mucho más económicos.



Seguros de Salud.

Seguros de Hogar y de Laboratorio.

PONTE EN CONTACTO CON NOSOTROS
TE INFORMAREMOS Y TE ACONSEJAREMOS

ASOPRODENTES
Tfº: 91 548 88 34 / 609 900 691
Horario de Oficina: De 10 a 14 h.
C/ Teniente Coronel Noreña, 11 – 1º (28045)MADRID
e-mail: info@asoproductes.es
www.asoproductes.es



Table 2 Mean Values of Force Peaks Registered on the z-, x-, and y-axes

Material	z		x		y	
	Mean (kg)	95% CI	Mean (kg)	95% CI	Mean (kg)	95% CI
Empress 2	59.784	59.299-60.270	17.782	17.664-17.900	7.438	7.410-7.466
Experience	36.484	36.453-36.515	11.228	11.130-11.325	4.388	4.358-4.417
Adoro	29.130	28.755-29.505	8.499	8.464-8.534	3.606	3.576-3.637
Signum	22.429	22.397-22.461	6.568	6.528-6.608	2.930	2.921-2.938

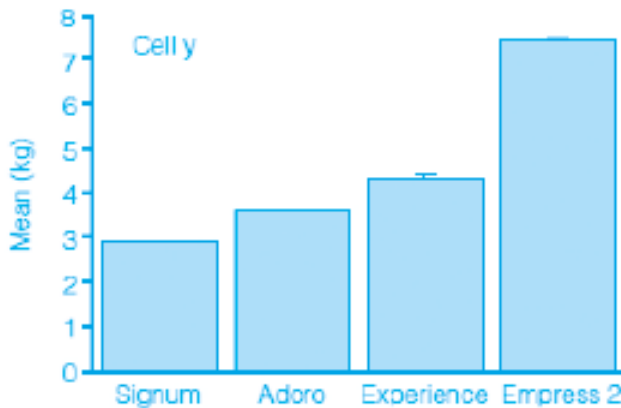
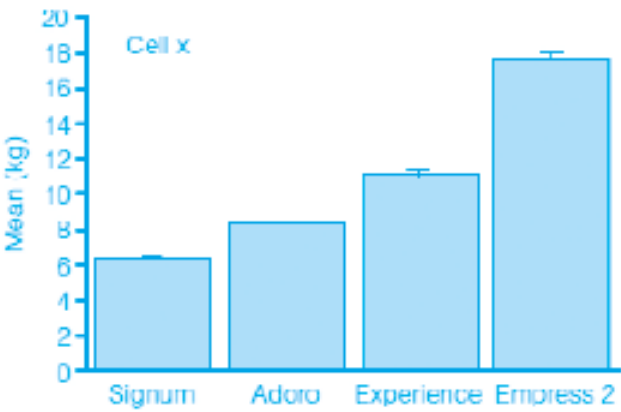
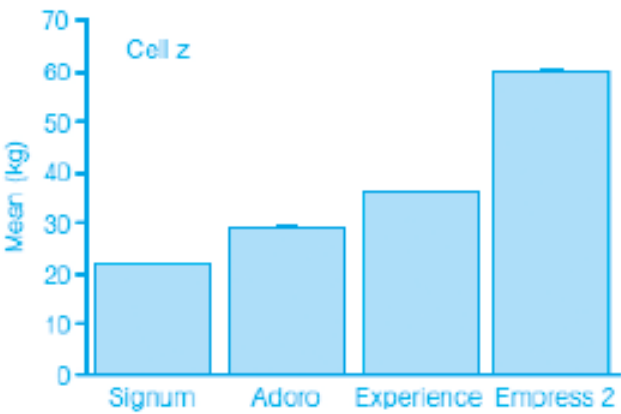

Una corona de cada material ensayado se colocó bajo 350 ciclos de masticación con una oclusión simple con la parte fija superior plana del masticador robótico (Test1). Esto predominantemente mide cargas verticales. La otra corona de cada material se colocó bajo 350 ciclos de oclusión con la simulación de cromo-cobalto del maxilar superior en la parte fija superior del masticador (Test 2), midiendo así las tensiones transversales producidas durante la masticación. La única variable en el sistema fue el material del que se hicieron las coronas.

El análisis estadístico fue realizado utilizando SPSS, versión 13.0.

Resultados

En el primer test, la evaluación estadística de los picos de fuerza registrados sobre el eje de altura vertical mostró los valores medios de 59.784 kg para la Empress 2 ceramic, 36.484 kg para Experience, 29.130 kg para Adoro, y 22.429 kg para Signum (Tabla 2, Fig. 1).

En la segunda prueba, la evaluación estadística de picos de fuerza registrados sobre el eje X y el eje Y mostraron los valores medios de 17.782 kg y 7.438 kg, respectivamente, para Empress 2 ceramic. Los composites Experience, Adoro y Signum mostraron valores medios de 11.228 kg y 4.388 kg, 8.499 kg y 3.606 kg, y 6.568 kg y 2.930 kg, respectivamente (Tabla 2, Fig 1).



OPESA

Centro de Formación Profesional Específica
de Grado Superior



BECAS DE LA COMUNIDAD DE MADRID Y MINISTERIO DE EDUCACIÓN

CICLOS FORMATIVOS DE GRADO SUPERIOR

SANIDAD

- **Prótesis Dentales** (1º Centro privado autorizado por el Ministerio de Educación)
- **Higiene Bucodental**
- **Anatomía Patológica y Citología**
- **Laboratorio de Diagnóstico Clínico**
- **Audiología Protésica** (PRESENCIAL Y DISTANCIA)

SERVICIOS SOCIOCULTURALES Y A LA COMUNIDAD

- **Educación Infantil**
(PRESENCIAL Y DISTANCIA)
- **Integración Social**



BOLSA DE TRABAJO

ESPECIALIZACIÓN EN PRÓTESIS FIJA Y ESTÉTICA DENTAL XXV Promoción

Cursos de Formación Continuada para Técnico Superior acreditado por la Comisión de Formación Continuada de las Profesiones Sanitarias de la Comunidad de Madrid.

- Curso Metal Cerámica (12 Créditos Ed. 08)
- Curso de Estética Dental sin metal aplicando las nuevas Tecnologías (14,1 Créditos Ed. 04)
- Sistemas CAD/CAM y Estética Dental (10,7 Créditos Ed. 04)



36,8 Créditos



INFORMACIÓN E INSCRIPCIONES

C/ Ayala, 111, 28009 Madrid
Tel: 91 402 70 62 - 91 402 72 62
Fax: 91 309 13 42
www.opesafp.com
Email: secretaria@opesafp.com



El análisis de dirección única de discrepancia (ANOVA) revela diferencias significativas entre los materiales (Tabla 3). El test de Scheffé mostró que cada comparación entre materiales, para cada eje, era significativa ($P < 0,0001$). En ambas pruebas, la pendiente de la curva, representando la fuerza transmitida en el nivel del implante, muestra que el de cerámica tiene picos más inclinados que otros materiales, es decir que la fuerza máxima se alcanza más rápidamente.

Table 3 One-way ANOVA Comparison between the 4 Occlusal Materials for the z-, x-, and y-axes

Source of variation	df	Mean square	F	p
z-axis				
Between materials	3	92,589.806	10,829.225	< .0001
Residual	1,396	8.550		
x-axis				
Between materials	3	8,888.287	14,106.888	< .0001
Residual	1,396	0.595		
y-axis				
Between materials	3	1,385.491	22,986.372	< .0001
Residual	1,396	0.080		

Debate

Los resultados de los experimentos descritos en este artículo son de acuerdo con la ley de Hooke, que declara que la tensión ϵ de un objeto es directamente proporcional al estrés σ aplicado sobre ello. ($\epsilon = \sigma/E$ • $E = \sigma/\epsilon$, donde E es el módulo elástico o el modelo de Young). De hecho, los valores de fuerzas transmitidas para el de cerámica eran siempre considerablemente más altos que aquellos para los composites.

El de cerámica mostró picos de fuerza más inclinados que cualquiera de los composites. Esto también fue demostrado por Soumeire y Dejou y como se consideraba, era otro efecto del módulo elástico diferente de los materiales.

El composite Signum fue capaz de reducir la fuerza transmitida al hueso implantado simulado hasta el -62,48 % sobre el eje de altura vertical "Y", hasta el -63,06 % sobre el eje "X" y, hasta el -60,61 % sobre el eje "Z", con el respeto al de cerámica.

Conclusiones

Con los datos recogidos, llegamos a varias conclusiones. Una corona de cerámica colocada

bajo una carga, transmitió la tensión más alta al *abutment* y en la interfaz del implante del hueso artificial que las coronas hechas de composites. Las coronas de composite, debido probablemente a su módulo elástico inferior, son capaces de absorber mucho mejor el *shock absorption* de las fuerzas oclusales.

Agradecimientos

La construcción de este masticador robótico fue financiada por el Ministerio de Instrucción e Investigación de la Universidad (MUIR), Italia, bajo los auspicios de la Investigación de Proyecto de Interés Nacional – PRIN 2002. Los autores quieren agradecer la colaboración a Prof Giuseppe Casalino y los ingenieros Fabio Giorgi, Tommaso Bozzo, Andrea Caffaz y; Alessio Turetta a la Graal Tech, de Génova, quién construyó el masticador robótico. Los autores quieren agradecer especialmente la colaboración del técnico dental Paolo Pagliari por su apoyo en laboratorio.

Referencias

1. Juodzbaly G, Kubilius R, Eidukynas V, Raustia AM, Distribución de tensión en hueso: prótesis de implantación de una sola unidad recubiertas con porcelana o un nuevo composite. *Implant Dent* 2005; 14: 166-175.
2. Ciftçi Y, Canay S. El efecto de los materiales de recubrimiento en la distribución de tensiones en prótesis fija de implantes: restauraciones. *Int J Oral Maxillofac Implants* 2000; 15: 571-582.
3. Skalak R. Consideraciones biomecánicas en prótesis osteointegradas. *J Prosthet Dent* 1983; 49: 843-848.
4. Soumeire J, Dejou J. *Shock absorbability* de varios materiales reconstituyentes usados sobre implantes. *J Oral Rehabil* 1999; 26: 394-401.
5. Conserva E, Menini M, Tealdo T, et al. Un simulador de masticación robótica para las pruebas de los materiales dentales sobre un implante sensorizado. *Int J Prosthodont* (en prensa).

Librería

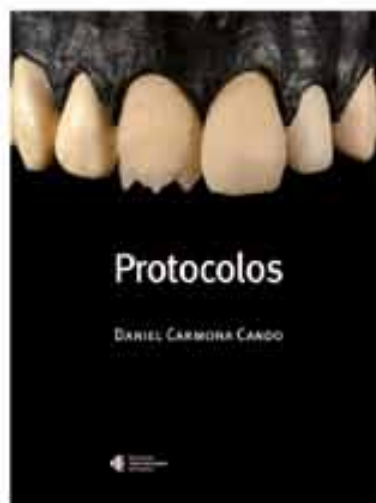

Protocolos
Daniel Carmona Cando
Colaboración: Dr. Vinicius Lino
Ediciones Especializadas Europeas, SL. 2009
192 pp., más de 400 imágenes
PVP: 35 euros + gastos de envío



Técnica de modelado en cerámica dental
Antonio Maroto Rodríguez
Ediciones Especializadas Europeas, SL. 2010
144 pp., más de 500 imágenes
PVP: 45 euros + gastos de envío



Siente la experiencia de jugar con la luz
Verlag Neuer Merkur, 2005
158 páginas
Imágenes en color
PVP: 47 Euros + gastos de envío



Técnica dental moderna, rápida y eficiente
Paul Giezendanner
Ediciones Especializadas Europeas, SL. 2010.
90 pp, 390 imágenes
PVP: 47 euros + gastos de envío



La técnica de la cera por adición
Marc Obrecht y cols.
Ediciones Especializadas Europeas, SL. Segunda edición 2010.
128 páginas y 467 imágenes
PVP: 27 euros + gastos de envío



Smile
Axel Seeger
Verlag Neuer Merkur, 2011
En 6 idiomas e imágenes en color
127 páginas.
PVP: 57 Euros + gastos de envío



Guía práctica de colados y fresados en prótesis dental
Ángel Carmona Cando
Ediciones Especializadas Europeas SL. 2010
PVP: 15 euros + gastos de envío

Pedidos:

Ediciones Especializadas Europeas, SL.
Tel: 93 458 72 07
E-mail: monica.aguirre@edicionesee.com

VISITE nuestro sitio web
www.edicionesee.com

Arte PopDental

En Brasil, el artista plástico **Valter Nogueira** nos deleita con estos hermosas **Pinturas dentales**. Las obras, están inspiradas en el pintor y escultor brasileño, **Romero Britto**.

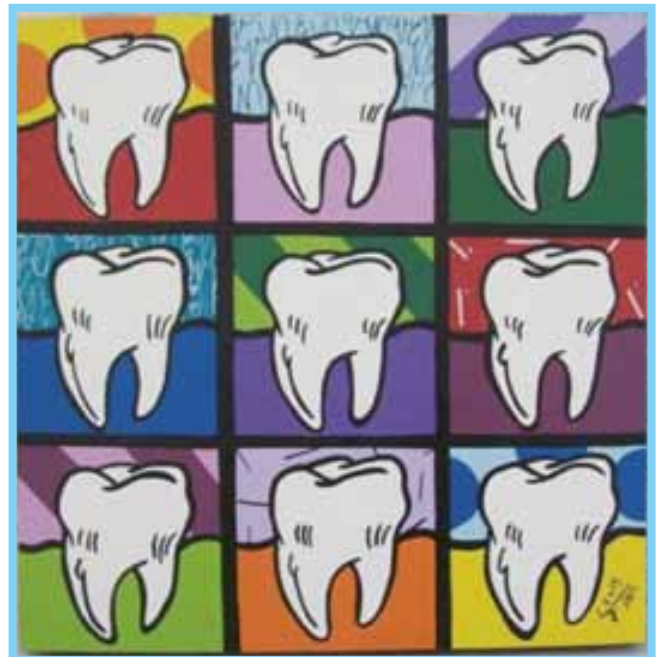
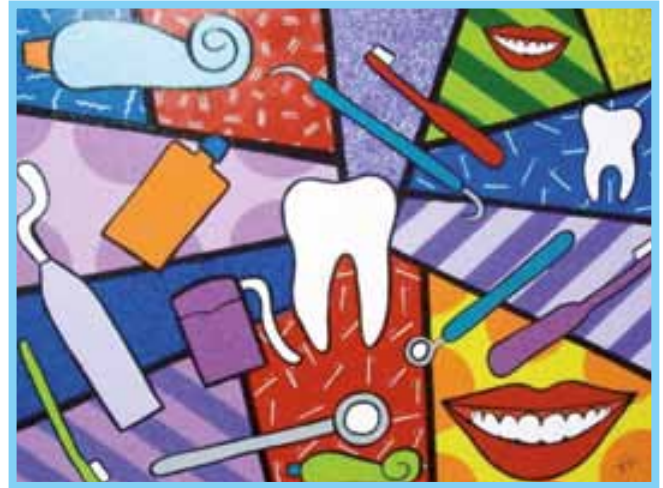

FUENTE: <https://webdental.wordpress.com>

La Corona del Rey está de Gira

Una **prótesis dental de Elvis Presley**, reconocida mundialmente como **The King's Crown** recorrerá varias clínicas dentistas de Inglaterra, Escocia y Gales, como parte de una campaña para **concienciar a los británicos del riesgo de cáncer de boca**.

La llamada **"Corona del Rey"** es una funda dental de **Elvis Presley** y que el dentista canadiense **Michael Zuk** compró en subasta por 6.500 libras (11.000 dólares) en 2012.





EXPODENTAL
MADRID
PABELLÓN 7
STAND 7A37
WWW.ZIRKONZAHN.COM

SINTERMETALL

FRESAR EN SU PROPIO LABORATORIO

Metal presinterizado resistente a la deformación para la elaboración de coronas individuales hasta puentes de 14 unidades, estructuras de metal, coronas telescópicas, barras, reconstrucciones con poste-muñón e inserciones en su propio laboratorio

- Aleación de cromocobalto de alto rendimiento
- 100% resistente a la deformación – ningún tipo de deformaciones ni tensiones en las estructuras de metal
- No presenta cavidades o impurezas en la estructura de metal
- Sinterización en el horno Zirkonofen 700 Ultra-Vakuum con un especial adaptador de sinterización
- No es necesario otro horno, no requiere oxígeno ni gas de protección
- Elevado rendimiento



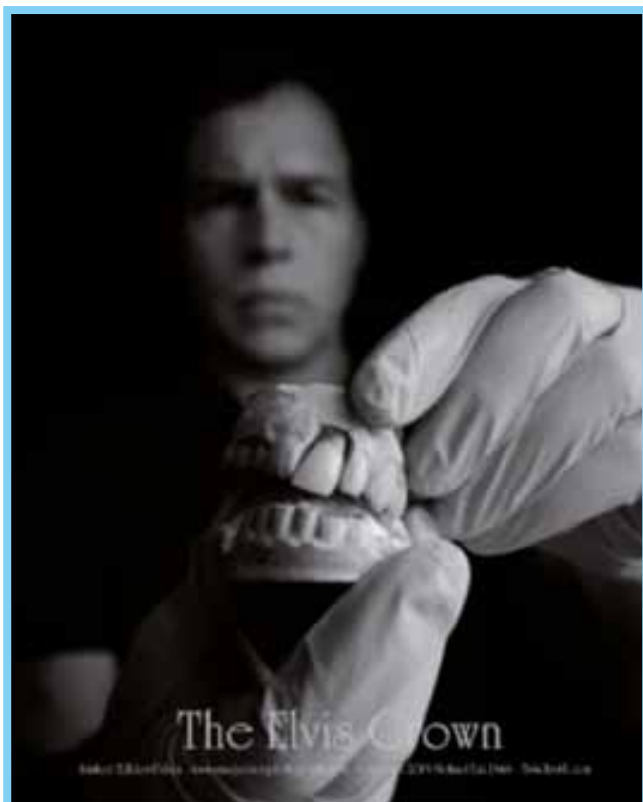

El Dr. Zuk es un coleccionista de prótesis dentales de personajes famosos y también tiene una de **John Lennon con la que planea clonar al ex Beatle**, según confesó en declaraciones recogidas por la BBC. "Creo que he conseguido los dos dientes más famosos y espero darle envidia a otros dentistas que luego me los quieran comprar", afirma.

Autenticada con cinco cartas, de la mujer e hijos de Weiss y de Joe Esposito (representante de Elvis), la **King's Crown** será el atractivo principal de esta campaña iniciada por un grupo de dentistas de Malvern.

FUENTE: BBC News England

Crean un chip dental que recolecta información sobre la salud de la persona

Un equipo de científicos de la Universidad Nacional de Taiwán desarrolló un sensor que se instala en los dientes de una persona y recoge información acerca de los hábitos cotidianos.



Dos Nuevas Fresadoras Que Satisfacen Sus Necesidades



Nueva fresadora **DWX-51D** en Seco



Nueva fresadora **DWX-4W** en Húmedo



Si necesita una fresadora de mecanizado exclusivo en seco o en húmedo, o utilizar ambas en paralelo, Roland DG ofrece la solución perfecta con dos nuevos dispositivos excepcionales.

La nueva fresadora dental **DWX-51D** está diseñada para el mecanizado de precisión y sin dificultad de restauraciones de óxido de circonio de alta calidad.

La nueva **DWX-4W** permite el mecanizado de cerámicas de vidrio y resinas composite con total precisión y fiabilidad. Escoja una o ambas - será la decisión correcta.

**EASY
SHAPE**
Roland
DENTAL SOLUTION

Según los desarrolladores, el dispositivo es capaz de detectar información como, por ejemplo, cuándo come, fuma, tose o habla una persona y funciona con una exactitud del 94%. La información recogida puede ser enviada vía wi fi al médico para que pueda identificar los primeros signos de una enfermedad y para poder actuar enseguida.

Los chips se pueden montar directamente en el diente o prótesis dental. Actualmente, el

sensor que está en fase de desarrollo puede ser alimentado solo por una fuente externa, pero los investigadores aseguran que ya están trabajando en la creación de una fuente de alimentación interna.

Además, los investigadores tienen que resolver el problema de su resistencia al agua y a los impactos, así como evitar la posibilidad de su pérdida accidental, por ejemplo tragándoselo.



FUENTE: <http://actualidad.rt.com>

Estimado/a Colegiado/a:

Dentro de los esfuerzos que el Colegio está realizando para protegernos de posibles importaciones ilegales y de las consecuencias de las mismas de cara a los pacientes os adjuntamos el anuncio que ya ha sido publicado y que va a seguir siendo publicado en las Gacetas locales de la Comunidad de Madrid (Periódicos de tirada gratuita) durante un plazo medio de 6 meses.

!!!EL PELIGRO PODRÍA ESTAR EN SU DENTADURA O FUNDA!!!

¿SABE QUE LAS
PRÓTESIS DENTALES
QUE LLEVEN
EN SU COMPOSICIÓN
**CADMIO, PLOMO,
BENCENO Y BERILIO**
PODRÍAN CAUSARLE
GRAVES DAÑOS A SU SALUD
INCLUSO CÁNCER?



¿CONOCE LOS MATERIALES QUE LLEVA SU PRÓTESIS DENTAL?

**El Ilustre Colegio Profesional
de Protésicos Dentales de la Comunidad de Madrid
INFORMA:**

1º Se viene detectando la importación extracomunitaria y en concreto de China y algún otro país fuera de la Unión Europea la importación de prótesis dentales cuya composición podría no estar suficientemente acreditada puesto que en dichos países la regulación sobre la seguridad de los materiales es diferente a la europea

2º Por su seguridad **¡¡¡EXIJA SIEMPRE!!!** la documentación que acredite el lugar de fabricación de su prótesis dental y la composición de la misma solicitando en todo caso la licencia previa de funcionamiento del fabricante y declaración de conformidad de la prótesis

**MENSAJE DEL ILUSTRE COLEGIO PROFESIONAL
DE PROTÉSICOS DENTALES DE LA COMUNIDAD
DE MADRID PARA PROTEGER SU SALUD**

Ante cualquier duda,
consúltenos

C/Teniente Coronel Noreña, 11, 1º 28045 MADRID. Junto a la plaza de Legazpi. Tfnos.: 91 758 02 38/ 91 758 02 39
email: info@colprodecam.org www.colprodecam.org

Rogamos deis la máxima difusión a pacientes, familiares, amigos y conocidos.

Junta de Gobierno



Escuela Técnica de
Enseñanzas Especializadas

www.ete.es



ACCESO DIRECTO
A LA UNIVERSIDAD

TÉCNICO SUPERIOR EN:

* **Prótesis Dental**

* **Higiene Bucodental**

- * Anatomía Patológica y Citología
- * Laboratorio de Diagnóstico Clínico
- * Salud Ambiental
- * Dietética y Nutrición
- * Educación Infantil

- * Administración de Sistemas Informáticos
- * Desarrollo de Aplicaciones de Gestión

TÍTULO OFICIAL

Cursos de especialización que se celebran en E.T.E.E.:

- | | | |
|-------------|---------------|--------------------------|
| * Cerámica | * Ortodoncia | * Gestión de Laboratorio |
| * Implantes | * Periodoncia | * Prótesis Combinada |

Otros cursos homologados por la Comunidad de Madrid que se imparten en ETEE:

- Auxiliar de Geriatria
- Atención Especializada para Enfermos de Alzheimer
- Celador Sanitario
- Auxiliar de Farmacia
- Auxiliar de Laboratorio
- Auxiliar de Enfermería en Hospitalización



En ETEE formarás parte
de nuestra Bolsa de Trabajo



Escuela Técnica de
Enseñanzas Especializadas

CENTRO DE FORMACIÓN PROFESIONAL
ESPECÍFICA DE GRADO SUPERIOR
Adela de Balboa, 16
Tfnos.: 915 347 084 - 915 345 111
escuelatecnica@telefonica.net
28039 Madrid

Formando a profesionales desde hace 30 años

www.ete.es

NOVEDADES EN LA BIBLIOTECA DEL COLPRODECAM



VENNERS Reconstrucciones mínimamente invasivas (Aspectos clínico-técnicos)

Autores: Attilio Sommella y Guerino Paolantoni

Año de publicación: 2014

Páginas: 248

Encuadernación: Tapa dura

Idioma: Castellano

Descripción rápida

Este libro ha sido concebido para presentar nuestro método de preparación clínico-técnica, a través de la ejecución de algunos casos, que, como mostraremos, son más o menos semejantes, ya sea en el caso de una rehabilitación individual como en el caso de rehabilitaciones más extensas.

Nosotros consideramos que una rehabilitación que prevea la realización de una o más carillas

con una predictibilidad elevada, que pretenda satisfacer las exigencias estético-funcionales de nuestros pacientes, requiere una ejecución extremadamente cuidadosa en todo momento, según una sucesión de fases clínico-técnicas estandarizadas. Cada una de las fases, considerada individualmente, es bastante simple; el error en el que se puede incurrir es el de omitir alguna de ellas, ya sea por superficialidad o simplemente por el deseo de terminar rápidamente, pero con elevada posibilidad de introducir algunos errores en el procedimiento, que luego llevarán fácilmente al fracaso del tratamiento.

Aplicando en cambio este algoritmo del procedimiento en modo riguroso, resultará fácil la elección de realizar rehabilitaciones mínimamente invasivas y exentas de riesgos.

Nuestro deseo es proponer a los clínicos y a los técnicos especialistas en Prótesis Dental un texto del cual extraer sugerencias útiles para la práctica cotidiana durante todas las fases clínico-técnicas, tratando siempre de ponernos como objetivos la mínima invasión y el respeto de los tejidos duros y de sostén del diente.

Contenido

El libro "Desafiando la Naturaleza" del autor Paulo Kano y, por varias razones, marcará un hito en la odontología y va a cambiar, sin duda, la forma en que los técnicos, odontólogos y estudiantes de odontología que, a partir de ahora, tallar las restauraciones. Debe, en términos de la enseñanza y el modo sencillo en que está estructurado para ser utilizado tanto por los estudiantes que están empezando sus carreras, para los médicos con experiencia, y especialmente por los expertos más exigentes. Figuras limpias y de alta calidad, combinado con un texto sencillo y directo que el lector identifique fácilmente la técnica a utilizar en cada situación específica. Además, el libro muestra todo el tiempo la necesidad de la asociación de la forma del diente con la función y la importancia de cada detalle que compone. La división del libro en dos volúmenes, uno que contiene las figuras y sus leyendas otro, que

DESAFIANDO LA NATURALEZA

Autor: Paulo Kano

Año de publicación: 2011

Páginas: 628

Encuadernación: De lujo

Idioma: Castellano

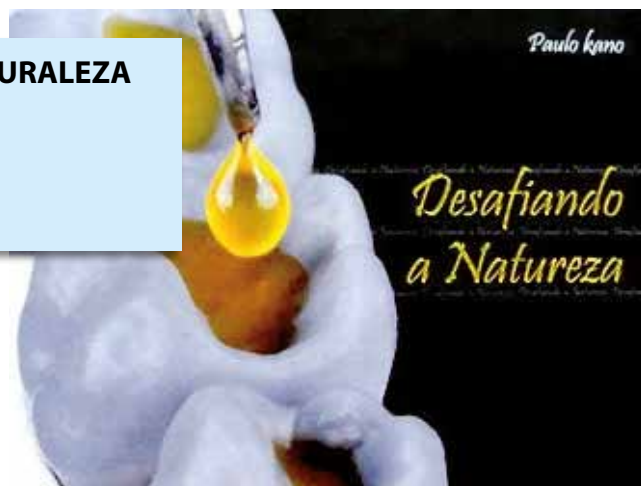

su uso sea más fácil y más dinámica. Además de todo lo que las técnicas de diferentes tallas se presentan de una manera magistral, el libro tiene algunas secciones que proporcionan al lector con la presentación detallada del uso clínico de la cerámica en los dientes posteriores, la cirugía periodontal y el uso de compuestos en los dientes posteriores. Pablo Kano, como era de esperar por todos, no nos decepcionó, sin embargo, fue mucho más allá de las expectativas.



GENIOVA™
THE MAGIC ALIGNER

La revolución del sector dental

Geniova™, *The Magic Aligner*, un nuevo concepto en la rehabilitación estética que se fabrica en **laboratorios dentales**.

**No son brackets. No son férulas.
ES GENIOVA™.**

Inicio



6 meses después



Geniova™, *The Magic Aligner*

Para más información contacta con nosotros: info@geniova.com / 91 085 17 16

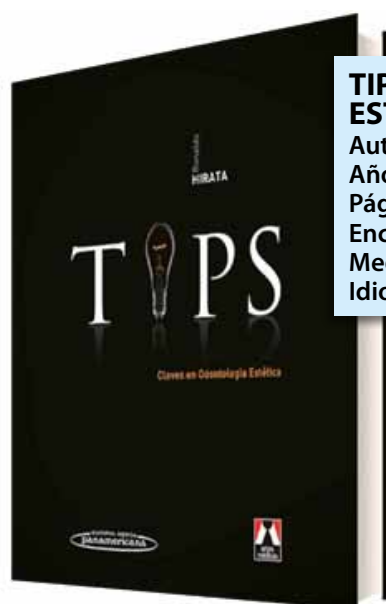

TIPS CLAVES EN ODONTOLOGÍA ESTÉTICA

Autor: Ronaldo Hirata
Año de publicación: 2012
Páginas: 576
Encuadernación: Cartoné
Medidas: 24 x 29cm
Idioma: Castellano

Este libro, más que la acumulación de muchos consejos, es la más pura traducción de aquello que Hirata es y representa para la odontología.

En esta obra, el Dr. Ronaldo Hirata traduce de modo fiel la filosofía vigente en la odontología estética contemporánea. Su enfoque es minimalista y objetivo, favoreciendo el aprendizaje del lector para utilizar la disposición didáctica de los temas, lo que propicia la lectura más fácil y atracti-

va. Además de eso, la rápida identificación de los problemas más comunes por el lector, así como sus soluciones –a través de preguntas y cuestionamientos más comunes– es otro elemento destacable de la obra.

Es una síntesis contemporánea, accesible y valerosa de las recientes técnicas e investigaciones que orientan la

odontología restauradora. Como un texto didáctico, tiene su contenido tratado sin misterios, impregnado de soluciones simples y más gregarias, revelando técnicas que generalmente se las presenta de manera cerrada, opaca y elitizada. Una visión inteligente sobre la importancia de la relación entre teoría y práctica.

En los capítulos que tratan de procedimientos en dientes anteriores el lector identificará conceptos actuales para la optimización estética de la sonrisa, desde el blanqueamiento dental hasta el diagnóstico de casos clínicos, pasando por la selección y el empleo sistemático de las resinas compuestas. Las restauraciones directas posteriores reciben un enfoque especial en el tratamiento conservador, en el que forma y función se integran armónicamente a la estética para promover soluciones bellas y coherentes. El uso de esquemas, ilustraciones y fotografías de alta calidad contribuyen al “masaje” visual del lector en cuanto exaltan el componente pedagógico del libro.

EQUILIBRIUM. Casos clínicos en cerámicas adhesivas

Autor: Sidney Kina
Edición: 2011
Editorial: Médica Panamérica
Páginas: 300 páginas. 700 ilustraciones
Encuadernación: Tapa dura

Descripción

Durante las décadas recientes, las ciencias de la restauración dental han evolucionado de manera exponencial. Los materiales y las técnicas dentales se multiplicaron y generaron una plétora de conceptos acerca de la restauración.

Estos diferentes enfoques promovieron diferentes grados de respeto por la sustancia dentaria remanente intacta. El mayor respeto se demostró cuando los clínicos se decidieron por crear maneras de conservar el complejo de esmalte, dentina y pulpa, que debe ser reconocido como nuestro sustrato “cardinal”.

La maravillosa ingeniería del diente intacto se yergue como un monumento de perfección para el odontólogo y para el técnico dental. La emulación de este punto de

referencia es una de las metas que se presentan en este libro. Se lo plantea mediante la aplicación de refinadas técnicas adhesivas biomiméticas contenidas en un enfoque integrador que entrega una emoción pura denominada “equilibrio”.

La presentación de este trabajo está pulida en la belleza de un estilo minimalista y una concepción espacial sobria. Un placer para la vista... y para el alma.

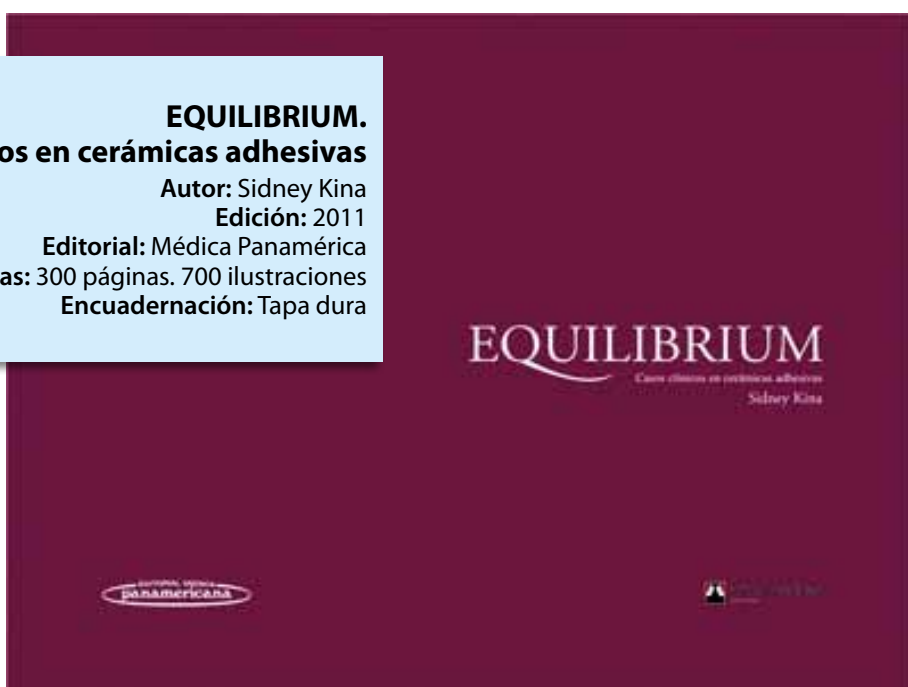

Ofrecemos más

Tú escaneas

Tú diseñas

Nosotros mecanizamos

Tú lo terminas

Tú lo entregas

**Ahora para los principales
sistemas de implantes**

Prótesis personalizadas para: Conexión
tipo Brånemark®; Straumann®; Nobel
Replace®; Zimmer®; Astra Tech®...

¡Novedad!

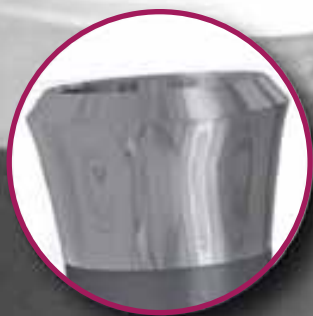

MG

Bio-CAM®

Simplemente perfecto

Mozo-Grau S.A. Empresa dada de alta como fabricante de aparatos de prótesis y ortopedia. Epígrafe: 392

C/ Santiago López González, 7 · 47197 Valladolid (España) · Tel. España: 902 423 523
Tel. fuera de España: +34 983 211 312 · Fax: +34 983 304 021 · info@mozo-grau.com
www.mozo-grau.com



MOZOGRAU®

IMPLANTES DENTALES

OrthoApnea

Roncopatía y Apnea Obstruktiva

Soluciones a los problemas del sueño

Jesús García Urbano

Ripano
EDITORIAL MÉDICA

www.orthoapnea.com

ORTHOAPNEA. Roncopatía y Apnea Obstruktiva. Soluciones a los problemas del sueño

Autor: Jesús García Urbano

Editorial: Ripano Editorial Médica

Año de edición: 2010

Encuadernación: Tapa dura

Páginas: 390

Descripción

Índice

Capítulo 1: ¿Qué es el sueño?

Capítulo 2: Sueño y respiración

Capítulo 3: Los trastornos del sueño

Capítulo 4: Los trastornos respiratorios del sueño. TSR

Capítulo 5: SAHS. Evolución histórica

Capítulo 6: SAHS. Definiciones, conceptos y epidemiología

Capítulo 7: Perfil clínico del paciente. Fisiopatología del SAHS

Capítulo 8: SAHS y las repercusiones en la salud

Capítulo 9: SAHS. Exploración física y métodos diagnósticos

Capítulo 10: Tratamientos del SAHS y la roncopatía crónica

Capítulo 11: Prótesis intraorales en el tratamiento del SAHS y la roncopatía crónica

Capítulo 12: Orthoapnea

Capítulo 13: Orthoapnea®. Manual de fabricación

Capítulo 14: Orthoapnea®. Casos clínicos

Capítulo 15: Orthoapnea en pacientes desdentados y portadores de prótesis sobre implantes

LAYERS.

Un Atlas de Estratificación de Composites

Autores: Jordi Manuta y Anna Salat

Año de edición: 2013

Encuadernación: Tapa dura

Páginas: 448 y 1234 ilustraciones

Idioma: Castellano

Descripción rápida

Layers: Un Atlas de estratificación de composites es un libro de referencia gráfica, que utiliza cientos de imágenes para mostrar el "paso a paso" de cómo mejorar las técnicas básicas de estratificación y desarrollar características más avanzadas en las restauraciones

Descripción

Layers: Un Atlas de Estratificación de Composites es un libro de referencia gráfica, que utiliza cientos de imágenes para mostrar el "paso a paso" de cómo mejorar las técnicas básicas de estratificación y desarrollar características más avanzadas en las restauraciones dentales. Todas estas técnicas son aplicables a una vasta gama de materiales estéticos. Las técnicas de estratificación no solo ayudan a crear restauraciones estéticas, también imitan la bio-arquitectura de los dientes y ofrecen resultados estéticos y funcionales

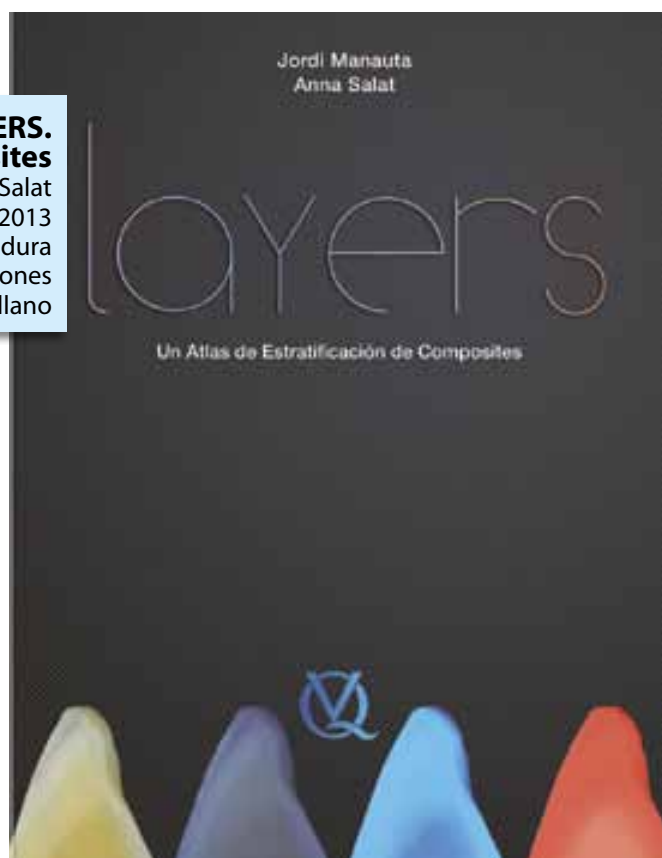



ASOPRODENTES

Asociación de Protésicos Dentales de España

www.asoproductes.es

NUESTRA OFERTA DE PRODUCTOS



SANITAS MULTI, con copago de 1 €lineal; optativas:
Póliza dental y gastos de farmacia.

SANITAS INICIA, más económica, tarifa única, **sin copagos**,
(sin hospitalización).



Seguro de: Responsabilidad civil profesional.
Seguros de Hogar.
Seguro de Laboratorio.



Seguro de Salud: MAPFRE/VIDA, **sin copagos**, incluida póliza dental.
Seguro de Salud MEDISALUD, **sin copagos**, incluida póliza dental,
poder acudir a un médico de libre elección, abonándole el 80% de
la factura, y el 90% en hospitalización.

Seguros de vida, individual, pero en póliza colectiva.
Seguro de accidentes, de accidentes de coches, Invalidez Absoluta
y Permanente. Siempre combinadas con la de Vida.
Baja Laboral; Baja Laboral combinada, con seguros de vida, etc.
Planes de Pensiones.
Seguro de Laboratorio; Seguro de Hogar
Seguros de Vida-Ahorro; Otros productos MAPFRE.



Seguros de Salud.
Seguros de Hogar y de Laboratorio.

**Hazte Socio, la cuota son 10 € anuales y estarás perfectamente asegurado y
pagando menos**

CONSÚLTANOS

ASOPRODENTES

Tfº: 91 548 88 34 / 609 900 691

Horario de Oficina: De 10 a 14 h.

C/ Teniente Coronel Noreña, 11 – 1º (28045)MADRID

e-mail: info@asoproductes.es

www.asoproductes.es

Giovanni Zucchelli

Cirugía Estética Mucogingival

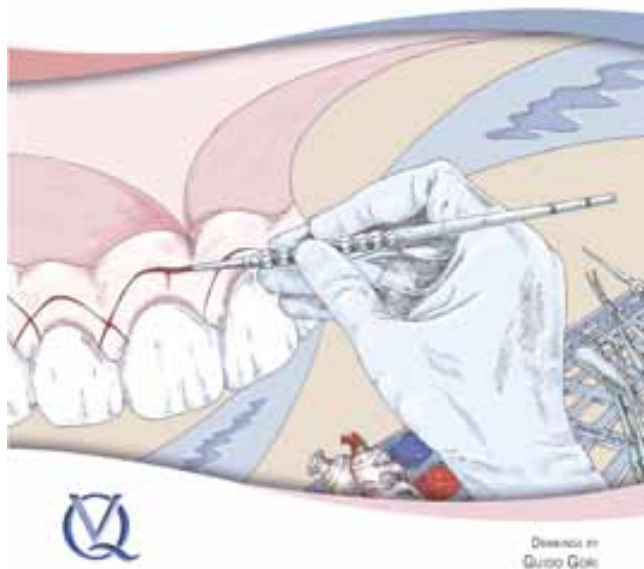

CIRUGÍA ESTÉTICA MUCOGINGIVAL

Autor: Giovanni Zucchelli

Año de publicación: 2014

Encuadernación: 2 volúmenes. Tapa dura con funda

Páginas: 826 y 2000 ilustraciones

Idioma: Castellano

Descripción rápida

Les presentamos el magnífico libro del prestigioso Dr. Zucchelli. Este volumen describe e ilustra técnicas quirúrgicas mucogingivales en relación a los dientes o a los implantes con el principal objetivo de satisfacer los requisitos estéticos del paciente.

Detalles

La cirugía estética Mucogingival se dedica al tratamiento de alteraciones estéticas mucogingivales. Éstas pueden ser causadas por recesiones gingivales, a menudo en asociación con lesiones cervicales no cariogénicas y/o caries radiculares o, por el contrario, por la erupción pasiva alterada. Los objetivos de la cirugía estética mucogingival son también aumentar el grosor y altura gingival alrededor de las prótesis, los implantes y procedimientos de aumento de tejidos blandos en crestas edéntulas. Las técnicas para el aumento de tejidos en crestas edéntulas se tratan en el segundo volumen. Este volumen describe e ilustra técnicas quirúrgicas mucogingivales en relación a los dientes o a los implantes con el principal objetivo de satisfacer los requisitos estéticos del paciente.

SMILE

Autor: Axel Seeger

Año de publicación: 2011

Páginas: 127

Encuadernación: Tapa dura

Idioma: español, alemán, inglés, italiano, portugués y francés



Axel Seeger

Descripción

Una sonrisa le acompañará por este libro, una sonrisa como expresión de simpatía, satisfacción, alegría y felicidad. Una sonrisa que posee gran importancia para el técnico dental, como confirmación de la eficacia de su

trabajo. Dientes naturales Incisivos naturales Dientes extraídos Dibujos seccionales Trabajos de demostración La técnica dental nivel mundial Técnicas de laminación Superficie Casos de pacientes

¿Cumple con la normativa LOPD? ¿Tiene la adaptación de su empresa incompleta?
Tratar la información de una manera segura y cumplir con la normativa establecida es posible gracias a Forlopd .

Confíe la protección de datos a nuestro equipo de expertos profesionales que le ofrecen los mejores medios técnicos para el cumplimiento de las obligaciones legales, al precio más competitivo.

- Ofrezca una imagen transparente de la información que maneja ante todos, sus clientes, proveedores y empleados lo agradecerán.
- Distingase de la competencia e incorpore la normativa sobre protección de datos a su actividad profesional como distintivo de confianza, garantía y calidad.
- Evite sanciones

Existen **obligaciones relacionadas** con la protección de datos de carácter personal que debe de cumplir

1. Identificar los ficheros que tiene su empresa e inscribirlos en la AGPD.
2. Elaborar el Documento de Seguridad de su empresa.
3. Redactar contratos de acceso a datos por cuenta de terceros y confeccionar las cláusulas legales.
4. Atender y contestar en tiempo y forma las peticiones de derechos A.R.C.O.
5. Informar y formar a sus trabajadores sobre sus obligaciones y derechos en protección de datos.
6. Designar y nombrar un responsable de seguridad.
7. Implantar las oportunas medidas técnicas y de seguridad en la empresa.
8. Actualizar permanentemente el Documento de Seguridad.
9. Realizar una Auditoría bienal obligatoria.
10. Adaptar su página web y su correo electrónico a la LSSI-CE.

No cumplir con alguna o con el conjunto de estas obligaciones le puede suponer una multa económica de hasta 600.000 €.



FORLOPD[®]
protección de datos

Grandes profesionales a su servicio.....
... un gran resultado.

Tlf. 902 747 112

info@forlopd.es

www.forlopd.es

VII TORNEO DE PADEL COLPRODECAM

PATROCINADOR: **GC EUROPA**

Un año más, y este año es la séptima edición, hemos celebrado nuestro Torneo de Pádel el día 9 de enero. Este año hemos cambiado de escenario, con la intención de mejorar en su organización e instalaciones, para ello hemos elegido como lugar de celebración el club de pádel R3 de Mejorada.



Este año la organización de la competición propiamente dicha corrió a cargo del R3 Pádel Mejorada, aprovechamos la ocasión para agradecer al responsable del club R3 Pádel la organización y las atenciones recibidas con todos nosotros. Como siempre la deportividad y el compañerismo reinó por encima de todo a pesar de las lógicas discrepancias, esta vez con el nuevo formato de la competición.



VII Torneo de Padel



Se organizó el Torneo en Liguilla de 4 grupos de donde salieron los finalistas de las tres secciones de ganadores Oro, plata y bronce



Resultaron ganadores del trofeo de bronce la pareja formada por ÁNGEL VIDALES MUÑOZ Y FRANCISCO BERNABÉ GASPAR.



JAVIER RAEZ NEIRA Y RAFAEL CERQUERA se adjudicaron el trofeo de plata.



Resultaron Campeones absolutos del torneo la pareja compuesta por MANUEL CARRASCAL Y FERNANDO CARAZO.

Mención especial merecen sus adversarios en la final de oro las parejas formadas por JAVIER TRABADILLO-JOSÉ MARÍA PELEGRÍ Y ABEL MOISES-RAUL RECUENCO quienes vendieron muy cara su derrota.

La entrega de trofeos se efectuará como siempre dentro de la próxima celebración del Día del Protésico.

Queremos agradecer su colaboración a los participantes, y JAVIER RAEZ, ANTONIO ROLDÁN Y GUILLERMO JIMENEZ por su colaboración en la organización y a **GC EUROPA**, por su imprescindible patrocinio.

D. Joaquín Madrueño Arranz
Coordinador Comisión Lúdico Deportiva

VIII PARTIDO DE FUTBOL7

Organizado por el Ilustre Colegio de Protésicos Dentales de la Comunidad de Madrid y patrocinado por GT Medical, pasada la Semana Santa, celebraremos el partido anual de fútbol de Colprodecam, en el Polideportivo Francisco Fernández Ochoa (junto al Centro Comercial Isla Azul).

Si quieres participar, apúntate llamando a los teléfonos del Colegio: 91 758 02 38 / 39 o en el e-mail: info@colprodecam.org



¡ANÍMATE Y PARTICIPA. TE ESPERAMOS!

D. Joaquín Madrueño Arranz
Coordinador Comisión Lúdico Deportiva

Sabadell Professional



Una cosa es decir que trabajamos en PRO de los profesionales.
Otra es hacerlo:

Cuenta Expansión PRO*.

Te abonamos el 10% de tu cuota de colegiado**.

0

comisiones de
administración y
mantenimiento.

+

3%

de devolución de tus
principales recibos
domésticos, hasta un máximo
de 20 euros al mes.

+

Gratis

la tarjeta de crédito y de débito.

+

1.300

oficinas a tu servicio.

Al fin y al cabo, somos el banco de las mejores empresas. O lo que es lo mismo, el
banco de los mejores profesionales: el tuyo.

Llámanos al 902 383 666, organicemos una reunión y empecemos a trabajar.

sabadellprofessional.com

*La Cuenta Expansión Pro requiere la domiciliación de una nómina, pensión o ingresos recurrentes por un importe igual o superior a 700 euros. Si tienes entre 18 y 25 años, no es necesario domiciliar ningún ingreso periódico.

**Hasta un máximo de 100 euros al año.



El banco de las mejores empresas. Y el tuyo.



CÍRCULO
DE BELLAS ARTES DE MADRID
CASA EUROPA



El Círculo de Bellas Artes otorga el Sello SOMOS CULTURA, al Ilustre Colegio Profesional de Protésicos Dentales de la Comunidad de Madrid



Debido a que el Colegio de Protésicos Dentales de la Comunidad de Madrid, lleva años celebrando sus Jornadas Técnicas en el Círculo de Bellas Artes, le otorgamos el Sello “**SOMOS CULTURA**”, por su participación en una entidad tan representativa como el CBA.



ASOPRODENTES

Asociación de Protésicos Dentales de España
www.asoproductes.es

Con el fin de seguir mejorando los servicios que ofrecemos tanto a nuestros asegurados, como a todos los profesionales y familiares de los Protésicos Dentales; el pasado día 23 de Noviembre de 2015, se procedió a la firma en la sede del Colegio de Protésicos Dentales de la Comunidad de Madrid, de un Convenio con la Entidad Aseguradora “CASER Seguros”, para poder ofrecer sus Seguros de Salud, así como Seguros de Hogar y de Laboratorio, en condiciones ventajosas.



Dña. Manuela Rodríguez-Torices Sanz, Presidenta de Asoproductes y D. Jesús Beca Martínez. Asesor de Caser, en el momento de la firma del Acuerdo.

INFÓRMATE

C/ Teniente Coronel Noreña, 11 – 1ª – 28045 MADRID –
Tel.: 915 488 834 -móvil: 659 900 691
e-mail: info@asoproductes.es

SOCIEDAD DE PREVENCIÓN DE MAZ SL



SERVICIOS OFRECIDOS PARA

ILUSTRE COLEGIO PROTÉSICOS DENTALES DE MADRID

Tarifa especial para COLEGIADOS Y FAMILIARES:

- Ficha de Prevención de Riesgos y Medidas Preventivas.
- Formación Específica de los Riesgos puesto trabajo.
- Evaluación de Riesgos del Puesto de Trabajo.
- Examen de Salud, Analítica sangre y orina.
- Certificado de Salud.



ESPECIALIDADES TÉCNICAS	
1-5 TRABAJADORES	AÑO 2016
	300€
Más 5 trabajadores	Consultar

VIGILANCIA DE LA SALUD Y RECONOCIMIENTOS MÉDICOS	
RECONOCIMIENTOS MÉDICOS	45,00 €/trab
PLACA DE TORAX (Protocolo solicosis)	Consultar

Más información:

Paloma Rodríguez Pulido
c/ Julián Camarillo, 25
28037 MADRID
Email: prpulido@spmaz.es
Móvil: 639 569 168



AVISO A LOS COLEGIADOS SOBRE CONTROLES PREVENTIVOS QUE LAS AUTORIDADES LABORALES ESTÁN REALIZANDO EN LOS LABORATORIOS

Estimado Compañero: el Instituto Regional de Seguridad y Salud en el Trabajo de la Comunidad de Madrid está realizando una campaña de asesoramiento sobre prevención de riesgos laborales derivados del polvo de sílice.

Como consecuencia de dicha campaña es posible que recibáis visita por los servicios de inspección.

Dichas inspecciones tienen en principio una función informativa de las deficiencias que puedan apreciar y no sancionador.

Tras la correspondiente visita se os dará traslado de un informe de las posibles deficiencias en materia de riesgos de salud que hayan sido apreciados en tu empresa sin que por ello se abra un proceso sancionatorio. No obstante, es muy conveniente que remediéis las deficiencias que os puedan haber comunicado pues si posteriormente sois inspeccionados y no habéis remediado o subsanado las deficiencias comunicadas podréis ser sancionados.

Para mayor información podéis dirigiros al asesor laboral del Colegio, Don Alberto Sánchez Moreno.

Sin otro particular, recibe un cordial saludo

La Junta de Gobierno



anaxDENT

**CENDRES⁺
MÉTAUX**

Creation

DEKEMA
DENTAL KERAMIKFABRIK

EFFEGI BREGA

exocad

Imetric

Smile Line ☺

**CENDRES⁺
MÉTAUX** **vht**

CM CIENCIA Y TECNOLOGÍA DENTAL, S.L.U.

Aribau, 168 – 170, 1º 3ª
08036 Barcelona
Tel 933 032 311
Fax 933 074

Santa Engracia, 175 – 1ª Planta
28003 Madrid
Tel 913 757 490

info@cmdental.es
www.cmdental.es



DIRECCIÓN DE VENTAS

Liderazgo: (PARTE 8)

1. ¿Qué es un líder?:

Se define genéricamente, como la capacidad para inducir a acciones voluntarias y de éxito.

Cuando cualquier grupo de personas se reúne, surge la figura del líder de grupo, que es aquel que posee ciertos rasgos y dotes para los negocios y unas verdaderas ganas de triunfar.

2. Cualidades del líder:

Entusiasmo: Su manera de desempeñar sus tareas, parece decirle a todo el mundo “Tú puedes hacerlo”.

Valor: El liderazgo requiere valentía, capacidad de sufrimiento y adoptar un enfoque arriesgado con una idea clara e ir con ella hasta al final, asumiendo en primera persona las consecuencias que puedan surgir.

Confianza en sí mismo: Un buen líder, nunca se siente completamente seguro de que la opción elegida es la acertada, pero sí transmite tranquilidad y determinación a su equipo de trabajo.

Integridad: Un líder mantiene siempre sus promesas, apoya y se hace responsable de las decisiones erróneas de sus colaboradores, no tanto así en las acertadas. Carece de envidia y es leal a su empresa y a sus compañeros.

Interés: El líder tiene un interés genuino y empático con las personas, nunca se plega a favoritismos y jamás se involucra en la vida privada de los demás.

Humor: Es fundamental que tenga un fino sentido del humor, ya que hay ocasiones que un comentario jocoso o un chiste apropiado, ayudan enormemente a relajar el ambiente.

3. Dotes de liderazgo:

Cooperación: Nadie llega muy lejos únicamente con su esfuerzo personal, sin el apoyo de los demás miembros del equipo.

Organización y planificación: Hacer preparativos y planes por adelantado para afrontar contratiempos y cambios inesperados.

Toma de decisiones: Un buen líder toma decisiones cuando es necesario y en el momento preciso.

Perfeccionamiento del personal: El líder es capaz de enseñar a sus colaboradores, a la vez que aprende y crece con ellos.

4. El jefe y el líder:

El jefe sabe como deben hacerse las cosas, el líder enseña como hacerlas.

El jefe se apoya en su autoridad, el líder cuenta con la buena voluntad.

El jefe empuja a sus empleados, el líder los conduce.

El jefe dice “yo”, el líder “nosotros”.



GEALSI ASESORES S.L.

GEALSI ASESORES, S.L. ES UNA FIRMA DEDICADA AL ASESORAMIENTO INTEGRAL DE EMPRESAS Y AUTÓNOMOS.

**OFERTA
ESPECIAL**

OFRECEMOS
DESCUENTOS ESPECIALES A
COLEGIADOS.

DIRECTAMENTE ESPECIALIZADA EN LABORATORIOS DE PRÓTESIS DENTAL DESDE HACE MÁS DE 15 AÑOS.

ASESORÍA LEGAL, PENAL, FISCAL Y URBANÍSTICA, ASÍ COMO CONSULTORÍA JURÍDICA Y LEGAL.

MÁS DE 10 AÑOS NOS PRECEDEN COMO ASESORES DEL ILUSTRE COLEGIO DE PROTÉSICOS DE LA CAM.



OFRECEMOS ASESORAMIENTO INTEGRAL DESDE EL INICIO DE TU ACTIVIDAD COMO PROTÉSICO.

PROCEDEMOS A REALIZAR TODAS LAS GESTIONES AEAT, INSS, REG. MERCANTIL, COM. DE MADRID, AYUNTAMIENTO, SEGUROS RC...

ASEGURAMOS ACTUALIZACIÓN DÍA A DÍA EN NORMATIVAS, LEYES Y REFORMAS DEL CÓDIGO PENAL QUE SE ENCUENTRAN EN CONSTANTE CAMBIO.

REALIZAMOS ESTUDIOS CONSTANTES DE MERCADO PARA GARANTIZAR Y MANTENER TU ACTIVIDAD.

PÍDANOS CUANTO ANTES INFORMACIÓN SIN COMPROMISO:

tel.918734620/629046457

Fax: 918761017

gealsi@gealsiasesores.es

AV. LUXEMBURGO, 18 (C.C. LA PLAZA,
LOC. 1)



CONCURSO FOTOGRAFÍA TÉCNICA

BASES DEL CONCURSO PERMANENTE DE FOTOGRAFÍA TÉCNICA DEL ILUSTRE COLEGIO PROFESIONAL DE PROTÉSICOS DENTALES DE LA COMUNIDAD DE MADRID PARA SU WEB

1. Con el fin de lograr la colaboración y cooperación entre el Colegio y los Colegiados así como para incentivar la fotografía técnica en el campo de la Prótesis Dental y conseguir unas excelentes ilustraciones que sirvan para informar a los usuarios, consumidores y pacientes cuales son los distintos tipos de prótesis dentales que fabrican nuestros colegiados se aprueba por unanimidad de la Junta de Gobierno el presente concurso permanente de fotografía técnica.
2. El presente concurso se denomina permanente porque el mismo estará en vigor hasta que el Colegio consiga un número de fotografías suficiente para ilustrar a los Consumidores, usuarios y pacientes sobre todos los tipos y categorías existentes de prótesis dentales. A tales efectos el concurso tendrá diversas fases que se dividirán en periodos bimensuales.
3. Podrán participar todos los Colegiados del Colegio de Madrid y también los Colegiados de otros Colegios de Protésicos de España, estos últimos acreditando su condición de colegiados.
4. Con la antelación suficiente se comunicará para cada fase bimensual del concurso los tipos de fotografías a remitir al Colegio para dicha fase del concurso. No obstante cualquier Colegiado podrá remitir en cualquier momento fotografías técnicas de cualquier tipo de prótesis dental la cual entrará en concurso en el periodo o fase en que corresponda a dicho tipo de prótesis.
5. Las fotografías que remitan los concursantes no podrán contener imágenes de personas marcas o denominaciones comerciales y para ser elegidas para su publicación deberán conseguir que cualquier persona lega en la materia pueda identificar de qué tipo de prótesis se trata. Los concursantes asumen la obligación de ser los propietarios de las imágenes remitidas y por el solo hecho de participar en el concurso ceden al Colegio todos los derechos de publicación en la página web del mismo, revista colegial, o cualquier otra publicación técnica o divulgativa que tenga como finalidad la puesta en conocimiento de los usuarios, consumidores o pacientes y profesionales relacionados con la prótesis dental, ya sea en formatos digital o papel. Las fotografías elegidas en cada fase se publicarán conteniendo el nombre y apellidos así como número de colegiado y la denominación al Colegio al que pertenezca
6. Para cada fase del Concurso, se propondrán tres tipos de prótesis dentales que se comunicará con la debida antelación.
7. Una vez cerrado cada fase bimensual, la Junta de Gobierno, decidirá en su primera reunión cuales son las tres fotografías ganadoras de dicha fase y procederá a publicar los nombres y apellidos, número de Colegiado y Colegio de Procedencia. Solamente habrá un ganador por cada tipo de prótesis propuesta y el premio consistirá en una mención especial en la revista del Colegio y en su página Web y una obra científica y técnica del campo de la prótesis dental. No podrán participar en el concurso los miembros de la Junta de Gobierno del Colegio ni sus familiares hasta el tercer grado. No obstante y fuera de concurso cualquier miembro de la Junta de Gobierno y familiares podrán remitir fotografías técnicas las cuales podrán ser publicadas sin premio ni mención alguna, sobre todo en el supuesto de que quede desierta alguna categoría técnica de fotografías aunque siempre se publicarán con el nombre y apellidos del autor.
8. Si una categoría técnica de fotografías resultara desierta, ya por no haberse recibido ninguna fotografía, ya porque la recibida no tenga la calidad técnica suficiente, dicha categoría se podrá reiterar en las siguientes fases del Concurso.
9. El concurso se cerrará cuando la Junta de Gobierno considere que ya existe el catálogo suficiente de fotografías para el fin requerido, lo que se notificará oportunamente a todos los señores colegiados.
10. Las fotografías no deben ser artísticas, ni con adornos. Las fotografías deben ser estrictamente de la prótesis dental en cada caso; sobre un fondo liso y de color blanco o negro, para que se vea bien la prótesis. Y deben enviarse varias fotos por tipo de prótesis en su haz y envés o verse de diferentes formas para su reconocimiento como se indica en el punto 1º.

iiiiiii **EL COLEGIO NECESITA TU COLABORACIÓN !!!!!!!**

Dental Pin [®] _{ed} evolución

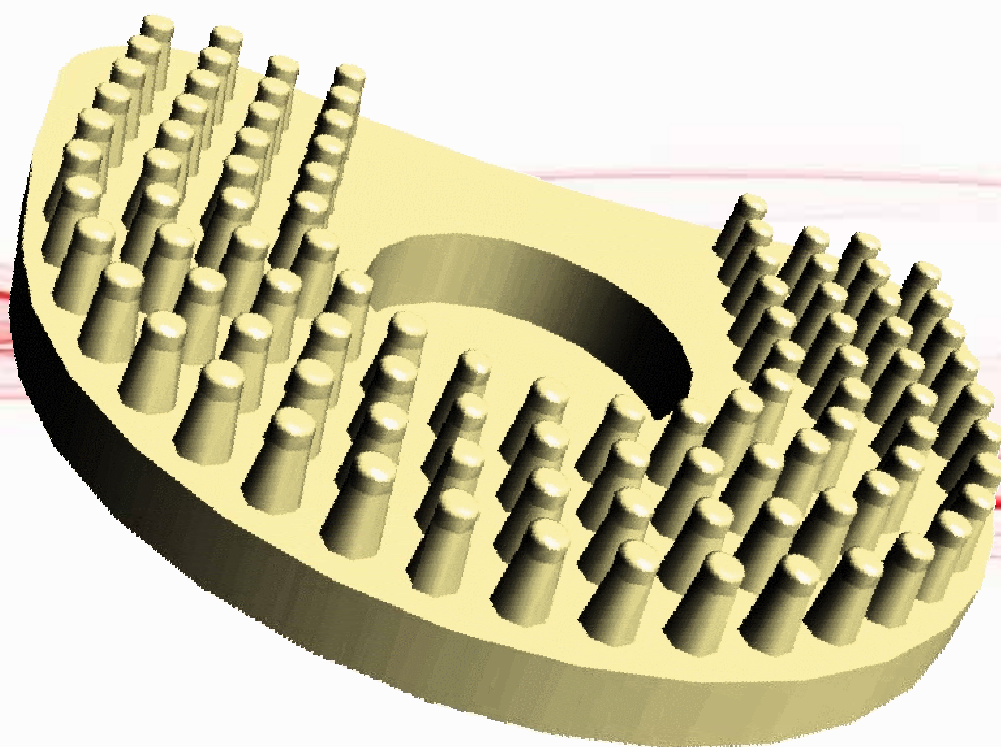

**Realice con sencillez y precisión todo tipo de trabajos
con una buena presentación**

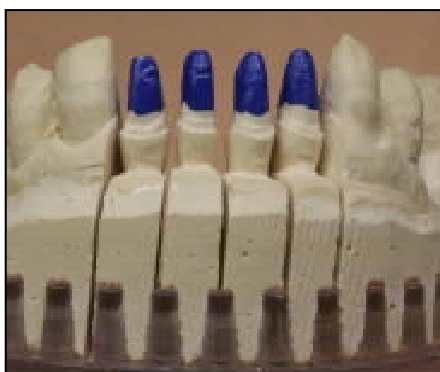

RedDental, s.l.u.
Julián Camarillo, 23 28037 Madrid

91 327 48 00 / 630 96 96 40

www.reddental.info

www.rd-clic.es

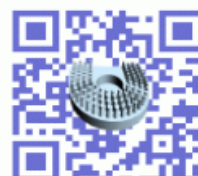

Y si ya tienes
un SCAN-FIT,
podrás cambiarlo por uno

NUEVO



PLAN RENОВО

Renueva tu SCAN-FIT

Si eres de la GENERACIÓN de SCAN-FIT...
Tienes más poder del que piensas.

La innovación es la seña de identidad de nuestros productos y no podemos evitar incluir los últimos avances en nuestros nuevos equipos. Pero si eres cliente de SCAN-FIT, no queremos pasarlo por alto. Por eso, nos gustaría poderte ayudar a que accedas a las últimas mejoras de nuestros equipos, sin que esto suponga un esfuerzo excesivo para tu laboratorio.

Aprovecha el valor de tu Scan-Fit antiguo para beneficiarte de lo último en tecnología CAD-CAM que trae el Scan-Fit 2.

+ INFO

t: 91 751 75 93



3, 2, 1...



**2 AÑOS es bastante tiempo.
Pero en este caso, VALEN LA PENA**

NUEVO SCAN-FIT 2

Desde que empezamos a fabricar escáneres, hemos buscado acercarte a los últimos avances en tecnología para facilitar el trabajo de tu laboratorio.

Por eso, hemos estado durante más de 2 años investigando la tecnología CAD-CAM. Buscando las últimas novedades y las hemos incorporado al nuevo SCAN-FIT 2. Un nuevo y preciso escáner dental con un sistema óptico basado en LUZ LED. Hemos actualizado nuestra librería. Mantenemos nuestra filosofía de trabajo con sistemas abiertos. Hemos incorporado mejoras en nuestro equipo de soporte técnico. Realizamos formaciones continuas para poder enseñarte todo lo que sabemos.

Hemos tratado de encontrar los últimos avances para que sientas que tu trabajo e inversión realmente han valido la pena y sobre todo, que cuentes con un equipo CAD que te permita desarrollar tu trabajo y cumplir con tus clientes.

+ INFO

t: 91 751 75 93







El Colegio de Protésicos Dentales de Madrid, en Twitter, Facebook y YouTube



El compromiso del Colegio de Madrid con las nuevas tecnologías se hace patente, cada día más. Por este motivo tenemos la cuenta de Twitter la de Facebook como ya tienen los organismos y empresas punteras en el mundo.

Ya tenemos un gran seguimiento en ambas cuentas. Os esperamos a todos

Nuestra cuenta es COL.PROT.DENTALES@ColProt y podréis acceder a ella y seguarnos a través de la página web oficial de twitter  <http://twitter.com/>, introduciendo en "búsqueda", la palabra "colprot" o haciéndoos seguidores a través de vuestra cuenta de twitter. De este modo, podréis compartir vuestros tweets con el Colegio, para resaltar u ofrecer ideas, alternativas y sugerencias, con las cuales mejoraremos el funcionamiento del mismo.

En cuanto a  nos podréis encontrar con el nombre de nuestro Colegio: Ilustre Colegio Profesional de Protésicos Dentales de Madrid.

También nos encontrarás en nuestro canal de Youtube: COLPRODECAM MADRID 

Desde la Junta de Gobierno, esperamos que todas estas iniciativas sean de vuestro interés.

D. Ángel Luís Romero de Miguel
Coordinador Comisión de Informática



BOLETÍN DE SUSCRIPCIÓN

Para la edición digital de :

"CAPITAL DENTAL" "GRATIS"

**REVISTA INFORMATIVA DEL ILUSTRE COLEGIO
PROFESIONAL DE PROTÉSICOS DENTALES DE LA
COMUNIDAD DE MADRID**

Si estás interesado en recibir nuestra revista en formato digital cumplimenta, por favor, los siguientes datos:

Datos para el envío:

Nombre
Apellidos
Dirección
Localidad
C.P.
Provincia
Teléfono
Dirección de correo electrónico.....
Profesión:
Protésico dental colegiado en el Colegio de.....
• Higienista dental • Odontólogo
• Estudiante • Otros profesionales

NOTA: De acuerdo con lo establecido en la Ley Orgánica 15/99 de Protección de Datos Personales se informa al suscriptor de la revista, el cual acepta, la incorporación de sus datos personales a los ficheros automatizados y manuales existentes en el Ilustre Colegio Profesional de Protésicos Dentales de la Comunidad de Madrid, que se conservarán en los mismos con carácter confidencial, a los solos efectos de estadística, control de envíos y pagos. El responsable del fichero es el Colegio Profesional de Protésicos Dentales de la Comunidad de Madrid, pudiendo el interesado ejercitar sus derechos de información, rectificación y cancelación ante dicha Corporación en el domicilio sito en la C/ Teniente Coronel Noreña, 11 – 1º. 28045 Madrid.

Algo más que un pilar.

Máxima libertad de diseño.

Straumann® Variobase®
le ofrece más opciones
de restauración con la
máxima libertad de diseño.



* Variobase® se puede utilizar para compensar divergencias entre dos implantes de hasta 30°. Por su parte, los casquillos Variobase® se pueden utilizar en combinación con pilares atornillados Straumann® para compensar divergencias aún mayores.
** En cuanto a los términos y las condiciones aplicables de la Garantía Straumann® (inclusive el territorio de la garantía), rogamos consulte el folleto de Garantía Straumann® (155.360/es)

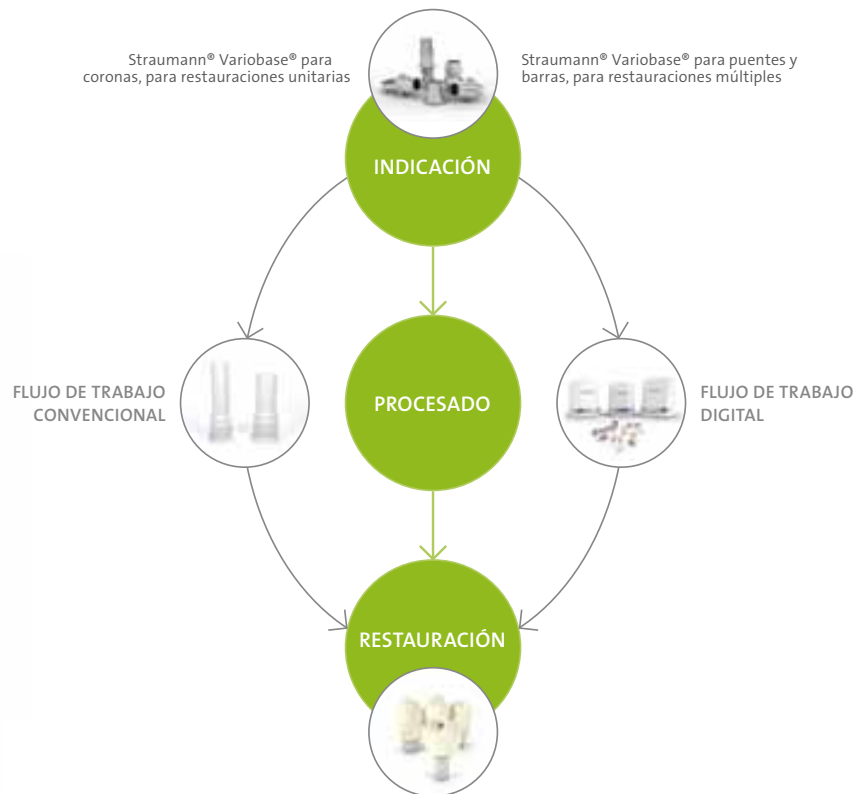

STRAUMANN® VARIOBASE® PARA CORONAS

Straumann® Variobase® para coronas, para restauraciones unitarias, está ahora disponible en dos alturas de pilar, que permitirá al odontólogo adaptar la altura del pilar de 5,5 mm hasta 3,5 mm, a fin de adecuarse óptimamente a la situación individual del paciente.

STRAUMANN® VARIOBASE® PARA PUENTES Y BARRAS

Disfrute del excelente comportamiento de los productos Straumann ahora también para restauraciones múltiples de implantes Straumann, colocados rectos o inclinados.*

- 1 Forma cónica sin encaje diseñada para opciones de restauración económicas y versátiles sobre barras y puentes
- 2 Roscas de hélice para una retención firme de la restauración protodóntica
- 3 Borde de referencia para conseguir estabilidad a largo plazo y un ajuste pasivo, requeridos especialmente para las sobredentaduras y los puentes sobre implantes

UTILICE LA CONEXIÓN ORIGINAL STRAUMANN® PARA BENEFICIARSE DE:

- Unos componentes que encajan perfectamente
- Una fiabilidad basada en datos clínicos demostrados a largo plazo
- Una atención y servicio técnico excelentes
- Garantía de 10 años** de Straumann®

Para más información, visite: **www.straumann.es**
o llame al teléfono: **902 400 878**

straumann
simply doing more

EXPODENTAL 2016

Feria/Fair: EXPODENTAL 2016		Nombre Expositor/Exhibitor Name: COLEGIO DE PROTESICOS DENTALES DE LA CAM		 IFEMA Feria de Madrid
Pabellón/Hall: Pabellón 7	N. Stand/Stand Number: 7A05	Superficie/Surface m2: 15	Escala/Scale: -	

STAND ADJUDICADO / ALLOCATED STAND

SITUACION DE STAND / STAND LOCATION

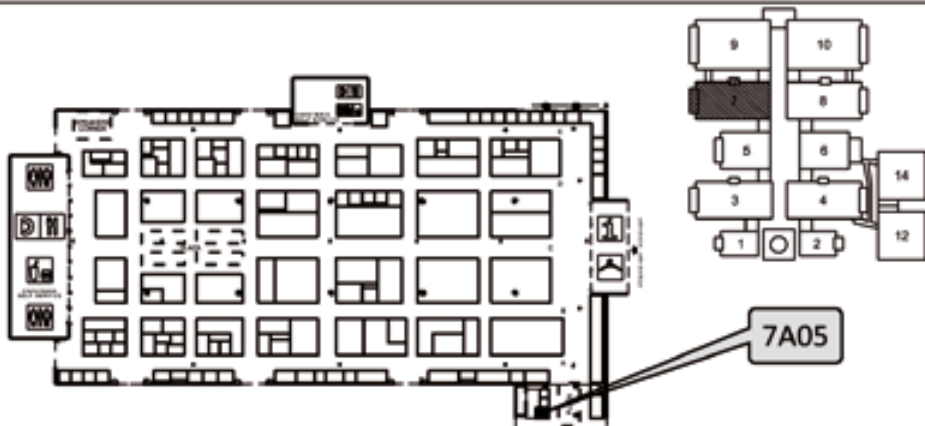

En coche:

La Feria de Madrid está conectada por carretera con las principales vías de acceso y circunvalación de Madrid: M 11 (Salidas 5 y 7), M 40 (Salidas 5, 6 y 7) y A2 (Salida 7). Las Entradas Sur, Norte y Este del recinto ferial permiten acceder directamente a las distintas áreas de estacionamientos.

Avión:

El aeropuerto Madrid Barajas está ubicado a tan sólo 10 minutos del recinto ferial, y a escasos 15 kilómetros del centro de la ciudad, con la que conecta por medio del Metro (Estación Aeropuerto T-1, T-2 y T-3). Convertido en uno de los principales aeropuertos internacionales, con su novedosa estación de aeropuerto T-4, garantiza las conexiones diarias de la Feria de Madrid con todas las ciudades de España y del mundo entero.

Metro:

Desde cualquier punto de la ciudad se puede llegar a la Feria de Madrid a través de la Línea 8-Estación Campo de

las Naciones, cuya salida desemboca en la Entrada Sur del recinto. Así mismo esta línea conecta los recintos feriales con las distintas terminales del Aeropuerto Internacional de Barajas.

Autobuses:

Una amplia red de autobuses permite desde distintos puntos de la ciudad llegar a la Feria de Madrid:

- Línea 112-Mar de Cristal-Feria de Madrid - Bº Aeropuerto.
- Línea 122-Avda. de América-Campo de las Naciones-Feria de Madrid.
- Línea 828-Universidad Autónoma-Alcobendas-Canillejas-Feria de Madrid.

Taxi:

Con paradas en cada una de las entradas del recinto ferial, más de 15.000 taxis a disposición de los visitantes de Feria de Madrid.



EXPONENTAL

SALÓN INTERNACIONAL DE EQUIPOS,
PRODUCTOS Y SERVICIOS DENTALES

INTERNATIONAL DENTAL EQUIPMENT, SUPPLIES AND SERVICES SHOW

10-12
Marzo
March
2016

ORGANIZA
ORGANISED BY



IFEMA
Feria de
Madrid

TU COLEGIO ESTARÁ EN EL STAND 7A05 (PABELLÓN 7)



**NUEVO SECTOR
DE FORMACIÓN**
NEW EDUCATION &
TRAINING SECTOR

**TODA LA TECNOLOGIA
A SU ALCANCE**

ALL TECHNOLOGY AT YOUR HAND

www.expodental.ifema.es

IFEMA Feria de Madrid
902 22 15 15 · International calls: (34) 91 722 30 00
expodental@ifema.es

PROMUEVE / PROMOTED BY

federación española
de empresas de

fenin

TECNOLOGÍA SANITARIA

CONFERENCIA: D. ANDRÉS ACEVEDO. RECUPERACIÓN DE PÉRDIDA ÓSEA EN EL SECTOR ANTERIOR CON PINK CERAMIC.

(17 de diciembre de 2015)

Durante la conferencia el Sr. Acevedo, desarrolló los siguientes temas:

Parte teórica:

- Protocolo de estratificación paso a paso.
- Diseño de estructura ideal.

Demostración en vivo:

- Estratificación de prótesis dentogingival de 6 unidades sobre zirconio.
- Forma y textura en forma de lo natural.





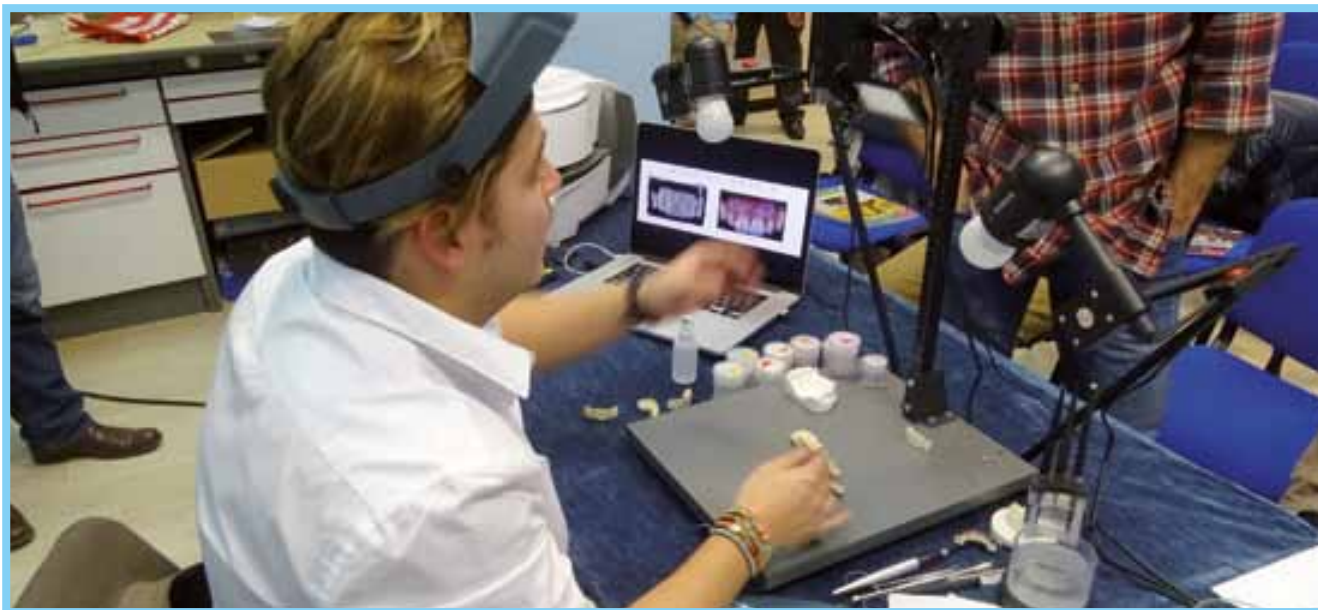

Varias imágenes del Sr. Acevedo, durante la conferencia

Andrés Acevedo, es parte de la nueva generación de protésicos que ha ido marcando pauta con la calidad de su técnica y excelentes trabajos realizados. Aprendió de la mano de D. José Porfirio Jiménez en Venezuela, a quien considera su mentor y principal influencia, por ser quien lo motivó a desarrollarse en el ámbito dental. Una vez dados sus primeros pasos, despierta una gran inquietud e interés en saber más y conocer nuevas técnicas, razón que lo impulsa a salir a distintos lugares del mundo, a seguir formándose de la manos de grandes especialistas como Michelle Magne, el maestro Ivan Roland, Nondas, Paulo

Kano, Juvenal Souza, Jungo Endo, Christian Coachman, entre otros. Después de su formación decide montar su laboratorio "One-Lab", donde desarrolla su propia técnica, especializándose en la estratificación cerámica, demostrando un gran dominio del material combinando con excelentes resultados estéticos, mérito que lo llevó a ser invitado a formar parte del selecto grupo de la empresa Ivoclar Vivadent como líder de opinión, dictando gran cantidad de cursos teóricos y prácticos por el mundo, así como desarrollando casos para catálogos y demostraciones de los productos de esta empresa. Desde el año pasado en continuación

de su evolución Andrés Acevedo, se desplaza a la ciudad de Houston (Texas) para colaborar como ceramista en la clínica Houston Implant Dental Center, para realizar casos de alta demanda estética y seguir evolucionando su técnica.



El Sr. Acevedo, firmando los diplomas de los asistentes



El Sr. Acevedo junto con su esposa D^a Marinelly Mendes, recibiendo el diploma acreditativo de manos de D. Juan Carlos Megía Real (Coordinador de la Comisión de Formación)

D. Juan Carlos Megía Real
Coordinador Comisión de Formación



PRÓXIMOS CURSOS

PUENTE DE SEIS PIEZAS ANTERIOR EN ZIRCONIA PRETTAU CON CERÁMICA ROSA USANDO CREATION ZI-F.

**Instructor**

Luke Hasegawa, CDT, Oral Design

Fecha

Conferencia, jueves 28 de Abril 19.30hs

Lugar de la conferencia

Ilustre Colegio de Protésicos Dentales de la Comunidad de Madrid

Curso

Viernes-sábado 29-30 de Abril 9.00 hs.

Lugar del curso:

DENTAL REYES S.L.

Av. de CÓRDOBA 21, 3ª planta, puerta 31

28026 MADRID

Descripción del curso:

Definición del protocolo entre clínica y laboratorio para crear una rehabilitación en zirconia.
(Basado en la experiencia de Luke con el Dr. Dean McNeel,)
Diseño de la estructura usando Zirconia Prettau.
Comprensión del efecto opalescente y no-opalescente con Zirconia Prettau.
Comprensión de la opacidad y control del Chroma en la zona cervical e incisal basada en la transmisión de la luz usando Creation ZI-F.
Controlar la textura superficial sobre Zirconia Prettau.
Comprensión de las diferentes características de color, valor y opalescencia de CC,ZI-F y CT.

Modelo del curso

Los participantes recibirán el modelo de seis piezas anteriores en zirconia al arribar al curso.
Por favor traer los siguientes materiales:
Pinceles e instrumentos para la cerámica
Fresas y pulidores que utilizamos en la rutina diaria



Luke Hasegawa, CDT graduado en la prestigiosa universidad de odontología de Niigata en 1995 y completa sus estudios en la Medical University for dental Technicians en 1997.

Recibe el premio "Special Article Award" entregado por International Dental Technology Association en 1997 por su artículo "Light Transmitted Porcelain and Composite Resin Material".

Adicionalmente ha recibido tres medallas doradas por la Florida Dental

Association smile competition in 2008.

Han sido sus mentores Sr. Willi Geller y el Sr. Naoki Aiba. Luke ha sido invitado a participar del grupo de Geller's Oral Design en 2009. Luke es también dictante de conferencias y cursos alrededor del mundo.

En 1998, emigra a Canada desde Japón y en la actualidad trabaja en el laboratorio del Dr. Dean McNeel. Reside con su familia en Fayetteville Arkansas, Estados Unidos.

LA CNMC SANCIONA CON 235.000 EUROS AL CONSEJO GENERAL DE ODONTÓLOGOS

YA LE IMPUSIERON UNA MULTA SIMILAR DE 350.000 EUROS EN 2013

El organismo trató de impedir que los pacientes escogieran a su protésico dental y recomendó a los dentistas asociados pactar sus tarifas, entre otras cuestiones.



La Comisión Nacional de los Mercados y la Competencia (CNMC) ha multado con 234.738 euros al Consejo General de Colegios Oficiales de Odontólogos y Médicos Estomatólogos de España por adoptar diversos acuerdos y recomendaciones dirigidos a impedir que los pacientes escogieran libremente su propio protésico dental y asegurar que su selección quedara reservada a los dentistas. De esta forma, los colegios de odontólogos han restringido la competencia entre los protésicos dentales y los pacientes podrían haber pagado facturas más elevadas.

El Consejo General de Odontólogos, que califica en sus reuniones de *"intrusismo"* la actividad de los protésicos, puso en marcha en 2009 una campaña de publicidad para denigrar a los protésicos dentales. El Presidente del Consejo General de Odontólogos explicó que la

campana *Un protésico no es un dentista* estaba dirigida a los protésicos para advertirles “de nuestras serias intenciones” y que “sepan que podemos atacar”. Asimismo, desde 2010 se publicaron noticias con mensajes denigratorios hacia los protésicos en varios medios de comunicación.

El objetivo último de la campaña era difundir entre los dentistas que los pacientes no pueden elegir libremente a un protésico dental, con lo cual se impedía a los pacientes buscar el mejor precio para las prótesis.

La CNMC indica en su resolución que el Consejo General de Odontólogos ha actuado contra el interés de los pacientes, que, al no poder elegir, pueden haber pagado precios más altos. De hecho, dado que es el odontólogo quien factura al paciente, unos precios de las prótesis más elevados pueden redundar en precios del tratamiento más altos también.

Por otra parte, Competencia ha comprobado que el Consejo General de Odontólogos influyó para que los dentistas pactaran sus honorarios, aun sabiendo que esto está prohibido por la ley. En 2008 el Consejo General encargó un estudio sobre las tarifas que cobran los dentistas, con el objetivo de que sirviera de referencia para que los dentistas fijaran sus tarifas, una vez que la reforma de la Ley de Colegios Profesionales había prohibido los honorarios orientativos.

La publicación de honorarios orientativos fue prohibida, precisamente, para fomentar la competencia en precios entre los profesionales y beneficiar a los usuarios pero el estudio fue difundido por el Consejo General de Odontólogos entre los dentistas colegiados por diversos medios en 2011.

Tras analizar el origen, contenido, finalidad y difusión del citado estudio de tarifas, la CNMC concluye que esta actuación del Consejo General constituye una recomendación de precios orientativos prohibida por la normativa de competencia.

La CNMC recuerda que contra esta resolución no cabe recurso alguno en vía administrativa, aunque se puede interponer recurso contencioso-administrativo en la Audiencia Nacional en el plazo de dos meses a contar desde el día siguiente al de su notificación. El Consejo General de Odontólogos ha anunciado, en este sentido, que piensa recurrir por la vía contencioso-administrativa.

El Consejo General de Odontólogos ya fue sancionado por prácticas similares en 2013 con una multa de 350.000 euros por la Comisión Nacional de Competencia (CNC), órgano competente en aquel momento.

FUENTE: WWW.FACUA.ORG. <https://www.facua.org/es/noticia.php?Id=9991>



SCHMIDT LINE LABORATORY

Durante el año 2.013 Casa-Schmidt comenzó el lanzamiento de una nueva línea de productos Schmidt Line Laboratory destinados a dar servicio y facilitar el día a día de los Laboratorios Protésicos. Actualmente nuestra línea está consolidada en el mercado y se compone de una amplia selección de productos fabricados por empresas líderes del sector en Europa.

Los productos más destacados de nuestra línea Schmidt Line Laboratory son:

- Cad-Cam consumible
- Metal y Revestimiento para Prótesis fija
- Metal y Revestimiento para Prótesis Removible
- Escayolas y varios productos auxiliares.
- Resinas para prótesis: Termo, Auto y de Ortodoncia, para provisionales y calcinables polvo + líquido y gel.

Durante este pasado año 2015 lanzamos varias novedades como:

- Discos de corte para metales preciosos y no preciosos
- Kit de Pulido de resinas
- Spray de oclusión y spray abrillantador

En este año 2016 la línea se verá incrementada con nuevos productos.

Schmidt Line Laboratory le ofrece artículos de gran prestigio y calidad con toda la garantía y confianza de Casa-Schmidt.

Para más información:

Tel: 900 21 31 41

CONOCE LOS DERECHOS DE LOS PACIENTES

EL PACIENTE TIENE DERECHO A ELEGIR EL PROTÉSICO DENTAL QUE DESEE. (Este principio deriva de los números 3 y 6 del artículo 2 de la Ley 41/2002, de 14 de noviembre, básica reguladora de la autonomía del paciente y de derechos y obligaciones en materia de información y documentación clínica).

EL PACIENTE TIENE DERECHO A CONOCER LA FACTURA DEL PROTÉSICO Y A QUE SE LE ENTREGUE LA MISMA. (Dicho derecho resulta de la interpretación de las letras b) y d) del artículo 8 del Real Decreto Legislativo 1/2007, de 16 de noviembre, por el que se aprueba el texto refundido de la Ley General para la defensa de los Consumidores y Usuarios, en relación con el artículo 3.1 de la Ley 29/2006, de 26 de julio, de garantías y uso racional de los medicamentos y productos sanitarios, que impiden que los dentistas puedan tener intereses en la fabricación y comercialización del producto sanitario.

EL PACIENTE TIENE DERECHO A CONOCER AL PROTÉSICO QUE LE HA REALIZADO LA PRÓTESIS DENTAL.

(Dicho derecho se sustenta en lo establecido en los artículos 12, 13, letra e) y artículo 18, apartado 2 del Real Decreto Legislativo 1/2007, de 16 de noviembre, por el que se aprueba el texto refundido de la Ley General para la defensa de los Consumidores y Usuarios. Dicho derecho también se refleja en el nuevo Real Decreto 1591/2009, de 16 de octubre, por el que se regulan los productos sanitarios, que en su artículo 4, apartado 5, establece la obligación de suministrar a los pacientes la información de cualquier producto sanitario que reciba y en su artículo 16 se establece la obligación de entregar al paciente la declaración de conformidad del producto sanitario a medida a su requerimiento.

SISTEMA PARA LA REALIZACIÓN DE TRABAJOS PROTESICOS EN COMPOSITE ESTAMPADO CON ESTRUCTURA EN FIBRA DE CARBONO



Ventajas del sistema Dream Frame

- Tecnológicamente avanzada
- Máxima resistencia
- Máxima biocompatibilidad
- Rapidez de ejecución
- Ligereza (3 g por arcada)
- Capacidad de absorción de impactos
- Máximo confort para el paciente
- Costes muy reducidos
- Posibilidad para realizar diagnósticos (TAC y RMN) sin la retirada de la prótesis
- Elimina la cementación pasiva
- Máxima estabilidad dimensional y precisión



Ventajas del sistema M.C.M.

- Estructura monolítica
- Máxima compactibilidad
- No se deslaminata
- Mantenimiento del tamaño vertical: 20 μ después de 200.000 ciclos (similar al esmalte natural)
- Estabilidad del color
- Capacidad de absorción de impactos
- Estética excelente
- Reparable
- Considerado en todas las Universidades a nivel mundial como la mejor solución en prótesis sobre implantes



El pasado 12 de noviembre se celebró en el Colegio de Protésicos Dentales de Madrid la conferencia: “ALTA ESTÉTICA EN RESINA”, impartida por María Veiga Kraermer y Cueneyt Sefer, patrocinada por Dental Everest.

La conferencia se basó en el método TiF, concepto de prótesis completas, que están realizadas por el profesor Geber y desarrollado aún más por P. Lerch.

Con este método se aprende a través del análisis de los modelos, a utilizar todas las referencias útiles para el diseño de una línea ideal del conjunto de dientes, evidenciando las áreas de frontera con los diferentes colores y la secuencia de montaje con indicaciones precisas de las posiciones de inclinaciones que se deben realizar para obtener una prótesis dental funcional.

El mismo día del evento tuvimos el placer, una vez más, en Dental Everest, de tener a nuestra amiga María Veiga impartiendo y llevando a cabo los conceptos de la conferencia a la práctica, utilizando los materiales de costumbre como PremEco® Line Prothetik Color System y la resina Weropress de la casa Merz Dental.



De nuevo fue un gran éxito y nuestros cursillistas quedaron encantados.

Queremos dar la gracias al Colegio de Protésicos Dentales de Madrid, a la casa Merz Dental por su colaboración, a nuestra ponente María y por supuesto a nuestros clientes.



Rotativos Estevez

C/. Bravo Murillo, 211 bis 1.º E
28020 Madrid

91.332.49.82

91.828.53.40

Todo en Instrumentos Rotativos para Laboratorio

- Cerámica
- Resinas

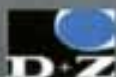
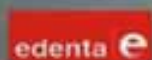

- Metal
- Ortodoncia

Consulte nuestro Catálogo y Ofertas Especiales.

mail.rotativossestevéz@hotmail.com

CAD / CAM



CEKA
ATTACHMENTS
PRECI-LINE

Biblioteca digital con todos los ataches CEKA PRECI-LINE.
Posibilidad de fresar la parte macho o hembra con la corona
o el puente en diferentes materiales.
Para sistema 3Shape.

"CONSULTE CON
SU DISTRIBUIDOR
MAS CERCANO"

basicdental



Alicante - T. 966.952.727
www.basicdental.net



Madrid - T. 917.570.047
Gran Canaria - T. 928.932.711
www.dentaleverest.es



Málaga - T. 655.886.086



Porto Veiras - T. 986.865.777
www.polydent.es

sapdental

Barcelona - T. 931.926.866
www.sapdental.com



Somos especialistas en Protección de Datos y adaptamos su empresa con la mayor profesionalidad y dedicación, para que esté tranquilo y seguro en la cumplimiento de estos asuntos.

POR QUÉ TRABAJAR CON NOSOTROS

- ✓ Por nuestra trayectoria adaptando con éxito a más de 1700 empresas.
- ✓ Porque la LOPD es más que una ley, es un activo empresarial que cotiza al alza.
- ✓ Porque defendemos los intereses profesionales de nuestros clientes, velando por su privacidad.
- ✓ Porque uno de mis grandes aciertos profesionales ha sido saberme rodear de un equipo que hace que este proyecto valga la pena.

SERVICIOS

- ▶ Consultoría en implantaciones LOPD: Protección de Datos y LSSI.
- ▶ Asesoría para la Autogestión de Riesgos Laborales: LPR
- ▶ Tramitamos Contratos de Formación

¿Cómo conseguimos la correcta adecuación para su empresa?

- **Auditoría Previa**
- **Inscripción de Ficheros**, en el registro general de la Agencia Española de Protección de Datos
- **Elaboración de Cláusulas y Contratos**, necesarios para la recogida y tratamiento de datos personales.
- Preparación y entrega del **Documento de Seguridad**.
- **Controles de Cumplimiento y Seguimiento**,
- **Auditoría anual**.

¿Por qué Nosotros?

Somos una consultoría especializada en Ley Orgánica 15/1999, de 13 de diciembre, de protección de datos de carácter personal (LOPD).

- Consideramos que una adecuación correcta y de calidad a la LOPD, tiene múltiples beneficios para su empresa: destacando el **aumento de confianza de los clientes**.
- Trabajaremos para garantizar la correcta adecuación de su empresa a la normativa vigente, causando la **mínima alteración** posible en el desarrollo habitual y tareas de su empresa.
- Queremos ayudarte, aportando nuestra experiencia y conocimiento, mediante un **servicio personalizado y especializado** en donde lo más importante eres TÚ.

Sin otro particular y agradeciéndole su atención, reciba un cordial saludo,

Julio Zorrilla
Grupo Datcon

www.grupodatcon-norte.com

Gerente

Telf.-Fax: 94 655 40 89 Móvil 657 793 453

zorrilla@grupodatcon.com

AECON LOPD (Asoc. Española de Consultores en la Ley Orgánica de Protección de Datos)

Contacto Madrid
Srta Elvira Martínez
635 430 085

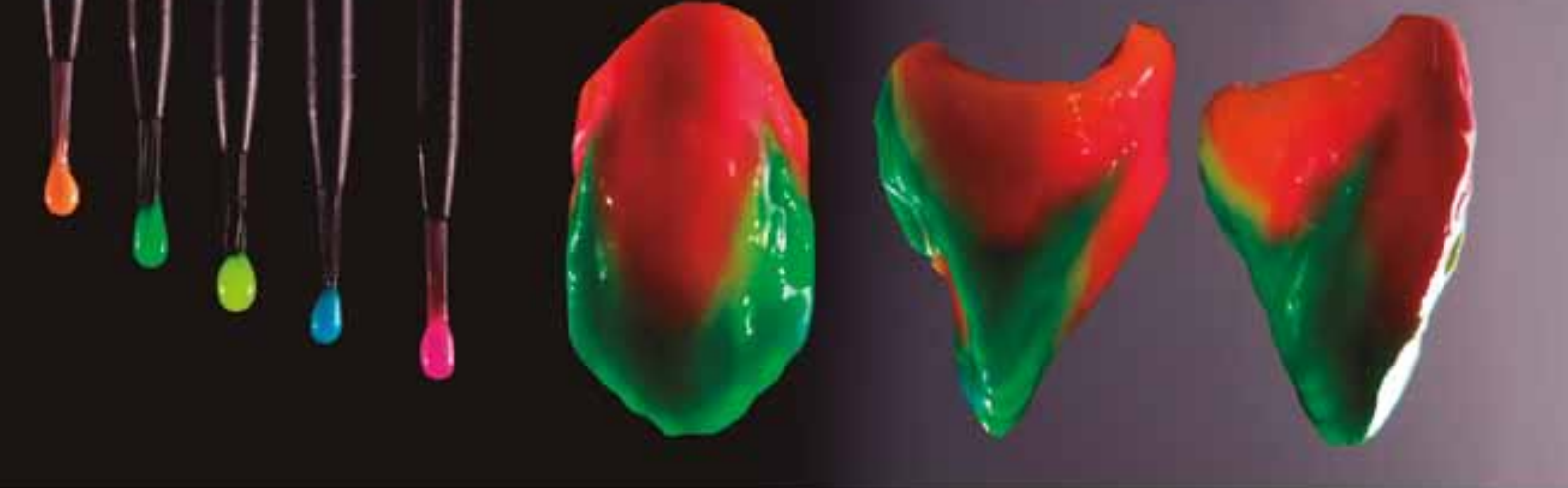

United Colors of D.Vinci

Imaginado, desarrollado y testado por Dominique Vinci, « United Colors of D.Vinci » es un surtido de colorantes fluorescentes intensivos para el montaje de la cerámica.



Cmno. de las Hormigueras 175 Nave 2 - 28031 Madrid
T. 91. 757. 00. 47 - email: Info@dentaleverest.es
C/ Ingeniero Salinas 32/34 local - 35008 Las Palmas de G.C.
T. 928. 932. 711 - email: Infocanarias@dentaleverest.es
www.dentaleverest.es

Smile Line ☺



LABORATORIO DENTAL REYES S.L.

C/ Belmonte de Tajo, N 19, 1º-1
28019 Madrid

teléfono: 91.4609708
dentalreyes@dentalreyes.es
www.dentalreyes.es

CAD-CAM

Puente de Zirconio con Interfases



Provisionales larga Duración



Híbridas y Sobredentaduras



Muñones Personalizados



APOSTAMOS POR NUEVAS SOLUCIONES



Rehabilitación Metal-Composite



Carillas E-MAX



Caracterización de Completas

Zirkonzahn Sintermetall - Fresado en el propio laboratorio y 100% resistente a la deformación



Los bloques de metal presinterizado desarrollados por nosotros, facilitan la elaboración de restauraciones de metales no nobles (coronas individuales, arcadas completas, estructuras de metal, coronas telescópicas, barras, reconstrucciones con poste muñón e inserciones) en su propio laboratorio. Esto le permite un mayor rendimiento.

Para la sinterización del material no es necesario utilizar un gas de protección o comprar otro horno extra.

La aleación de cromocobalto puede ser sinterizada en el horno Zirkonofen 700 Ultra-Vakuum bajo alto vacío, utilizando el especial adaptador de sinterización, sin gas de protección. Gracias a este proceso de sinterización, se crea una óptima unión de los metales así como superficies extremadamente lisas, dando como resultado una elevadísima resistencia a la flexión. La particular tecnología de fabricación del material previene la propagación de gases residuales de oxidación durante el proceso de sinterización y garantiza una excelente calidad de elaboración del mismo con los sistemas CAD/CAM de Zirkonzahn. En 15 minutos se pueden fresar coronas individuales de los bloques de Sintermetall, que están disponibles en 7 alturas diferentes, dependiendo de la fresadora. Galvanizando la estructura de metal presinterizado, después de la sinterización, se evita que la estructura metálica se transparente a través de la estructura secundaria translúcida.

Propiedades

- Aleación de cromocobalto de alto rendimiento
- 100% resistente a la deformación - ningún tipo

de deformaciones ni tensiones en las estructuras de metal

- No se presentan cavidades o impurezas en la estructura de metal
- Elevada resistencia a la flexión por la óptima unión de los metales y las superficies extremadamente lisas (densidad final > 98 %)
- Excelente estabilidad de los bordes
- No genera capas de óxido
- Mayor rendimiento gracias a la realización de restauraciones de metales no nobles con sistemas CAD/CAM de Zirkonzahn en el propio laboratorio.
- Para poder elaborar el metal presinterizado no es necesario algún equipamiento especial en el CAD/CAM
- Sinterización en el horno Zirkonofen 700 Ultra-Vakuum al alto vacío con un especial adaptador de sinterización (no es necesario otro horno)
- Sinterización sin gas de protección
- La distribución uniforme de la temperatura en el interior del material permite la realización de trabajos hasta 14 unidades
- Tiempo de fresado por unidad dependiendo de la fresadora: aprox. 15 minutos
- Puede ser galvanizado para reducir la tonalidad grisácea de las estructuras secundarias de zirconia
- Es posible estratificar la estructura con cerámica (considerar el coeficiente de dilatación)
- Más rápido que la técnica de fusión

Galería casos de Michele Frapporti:

www.zirkonzahn.com

Experiencia

Sabemos muy bien como funciona su Sector, por eso solucionamos las incidencias antes que se presenten. Mejoramos la satisfacción de sus clientes.



Ahorro

Nuestra tarifa se adapta a las necesidades del Sector; los contrareembolsos, lluvia kms y extrarradio, no tienen coste. **Ahorre hasta un 50% en mensajería.**



Seguridad

Todos nuestros mensajeros están regularizados en el R. General. se la S.S. Seguro para envíos sin coste: hasta 200€



Eficacia

Realizamos un servicio rápido y de calidad, con rutas propias dentro de la C.A. de Madrid, **con recogidas y entregas en el mismo día**



Garantía

En la actualidad contamos con más de 90 clientes: laboratorios y depósitos dentales, entre otros. Somos la mensajería del Colprodecam.



Dirección urbana, desde 2,30€
Dirección interurbana, desde 3,60€
Dirección furgo, desde 6€
Recogidas y entregas el mismo día
Kms, extrarradio y lluvia: **Sin Coste**

entregamos
sus trabajos
siempre
a tiempo



91 161 01 10

asap
pro dental  **exrés**



MERCADILLO

SE ALQUILA

Laboratorio en Madrid con todos los aparatos en funcionamiento y con todas las licencias.
Interesados contactar con Luis
Telf.: 654 87 69 63

SE VENDE

Fresadora manual de Zirkonzahn.
En perfecto estado, se incluyen fresas, dos piezas de mano y todo el material necesario para trabajar.
3000€ negociables
Interesados contactar con Loli
Telf.: 91 332 85 26

Por jubilación laboratorio y local de 26 metros cuadrados. totalmente equipado para fabricación de prótesis fija y removible, incluyendo todo tipo de material, maquinaria y puestos de trabajo.
Con todos los permisos y licencias en regla
Interesados contactar en el teléfono 678 527 476

Suministro Integral Festo (SIF)
FESTO

HIMATRA

HIDRAÚLICA Y NEUMÁTICA



----- TODO LO QUE NECESITA PARA SU INSTALACIÓN DE AIRE COMPRIMIDO -----

Reguladores	Filtros	Lubricadores	Válvulas	Secadores	Preparación de aire comprimido	Presión diferencial	Caudal	Sistema Modular	Tecnología de conexiones - Neumática	Racores	Acoplamientos	Eléctrica	Cables	Conectores
Compresores insonorizados con y sin secador frigorífico									Enchufes rápidos			Pistolas de soplado		ElectroVálvulas y Válvulas manuales

RACORES - TUBERIA - ENCHUFES RÁPIDOS - MANGUERAS - VÁLVULAS - CILINDROS - ESTANQUEIDAD - COMPRESORES - PISTOLAS SOPLADO

IMOPAC

JOSVAL

SAMOA

SALIER DANFOSS

MEGA

Parker

C/ Argüeso, 22 - 28025 Madrid Telf: 91.569.46.06 y 91.460.63.62 Fax :91.469.77.31

e-mail : himatra@himatra.es www.himatra.es



COLEGIO OFICIAL DE PROTESICOS DENTALES
DE CASTILLA LA MANCHA

Curso teórico práctico -Férulas de Descarga-

El pasado 29 de Enero tuvo lugar una conferencia demostración teórico/práctica sobre "Ferulas de Descarga" impartida por D. José Luis Valdés Marijuan en el hotel Intur de Alcázar de San Juan con gran afluencia de participantes.

Queremos aprovechar este espacio para agradecer a la casa **cmdental** su colaboración, que ha dejado patente su seriedad en la organización y la profesionalidad en el aspecto técnico. Desde aquí, también agradecemos a los asistentes su participación e interés, ya que algunos se han desplazado varios cientos de kilómetros.

En líneas generales podemos decir que este curso ha sido un éxito, tanto en el número de participantes como en la valoración que han tenido del mismo. Como sabéis al finalizar se entregó una encuesta que hemos tratado de representar en esta gráfica que revela una satisfacción muy equilibrada respecto al ponente, la organización, y al curso en sí.

Para el futuro tendremos en cuenta todas las sugerencias aportadas en la encuesta para poder complacer a la mayoría de los colegiados en sus preferencias formativas.

Aportamos algunas imágenes tomadas durante el desarrollo del curso, y agradecemos nuevamente a todos los que hicisteis posible una jornada de tan alto nivel.





ACUERDO ASESORAMIENTO JURÍDICO

Debido al esfuerzo de la Junta de Gobierno para conseguirnos mayores y mejores servicios os indicamos que recientemente acabamos de alcanzar un acuerdo con el bufete de abogados de Don Lucas González Hernández.

Según la oferta y compromiso de dicho Bufete Jurídico, todos nuestros colegiados tienen derecho al servicio de asesoramiento, consulta y tramitación, tanto en asuntos derivados de la actividad profesional de Protésico, como de asuntos particulares y/o familiares de los colegiados en las materias civil, penal, contencioso administrativo y laboral con arreglo a las vigentes criterios orientadores de honorarios a los efectos de tasación de costas, del Ilustre Colegio de Abogados de Madrid sobre el que aplicará un descuento del 20% al acreditar la condición de miembro del Colegio de Protésicos de Madrid. Además, como atención especial no minutarán las consultas o asesoramiento que efectúen los colegiados, siendo recibidos en su despacho gratuitamente para consultar cualquier asunto jurídico, e incluso un primer acompañamiento a las sedes judiciales en caso de cualquier conflicto que les surja tanto en el desempeño de su actividad profesional como en las necesidades de asistencia jurídica que se tengan en la vida diaria.

Esperando sea de tu agrado dicho nuevo servicio recibe un cordial saludo

La Junta de Gobierno

AVISO IMPORTANTE PARA TODOS LOS COLEGIADOS QUE HAYAN SIDO RESPONSABLES TÉCNICOS DE LABORATORIOS

Los Técnicos Responsables de laboratorios de Prótesis Dental que hayan sido designados como tales a la Administración Sanitaria, seguirán siendo responsables frente a la misma, aún en el supuesto de que dejen de trabajar en el laboratorio en el que hayan desempeñado dicha función hasta que no se notifique a la Conserjería de Sanidad el cese en dicho puesto.

AVISO IMPORTANTE

INFORMAMOS A TODOS AQUELLOS COLEGIADOS, QUE AÚN NO HAYAN DEJADO SU E-MAIL EN EL COLEGIO PARA RECIBIR INFORMACIÓN POR VIA TELEMÁTICA, POR FAVOR LLAMEN AL 91 7580238, O MANDEN UN CORREO CON SUS DATOS A info@colprodecam.org

Emociónate con nuestra nueva cerámica

Descubre **cera^{motion}**®



Foto: © Christian Ferrari®



¡Visítenos los días 10-12 de marzo en
el stand 7B23 del pabellón 7 de la Expodental!
¡¡Demostración práctica de nuestro producto!!

D
DENTAURUM
ESPAÑA

Dentaurum España S.A. | Calle Saturnino Calleja 6 | 28002 Madrid | Teléfono +34 91 416 5161 | Fax +34 91 415 4916
info@dentaurum.es | www.dentaurum.es



La cuota colegial sale rentable

¡¡Compruébalo!!

1. Realización de la declaración de la Renta: Su valor es: 95€. Para el colegiado está **incluido en su cuota**.
2. Tramitación de la Licenciatura Sanitaria: Su valor es: 600€. Para el colegiado está **incluido en su cuota**.
3. Asesoramiento Jurídico (Laboral, Fiscal, Civil y Sanitario): Su valor es: 95€. Para el colegiado está **incluido en su cuota**.
4. Consultoría de Marketing y Comunicación: Su valor es: 95€. Para el colegiado está **incluido en su cuota**.
5. Seguro de Responsabilidad Civil: Su valor es: 370€. Para el colegiado está **incluido en su cuota**.
6. Seguro de vida colectivo: Indemnización 1.000€.
7. El Ilustre Colegio Profesional de Protésicos Dentales de Madrid: luchará a nivel nacional, por conseguir los siguientes objetivos:
 - A.- Unidad del colectivo.
 - B.- Facturación y venta al paciente.
 - C.- Elevar el nivel académico.
 - D.- Puesta en marcha del Real Decreto 1591/2009. Entrega al paciente de:
 - a) Declaración de conformidad.
 - b) Tarjetas de identificación.
 - c) Instrucciones de uso.
 - E.- Dar a conocer la figura del Protésico dental a la sociedad.

TOTAL: 1.255 €

Cuota anual de colegiación: 360€

AHORRO: 895€

8. Cursos, conferencias y demostraciones, con un porcentaje de descuento medio del 60% y otras del 100%.
9. Servicio de Biblioteca
10. Servicio de Videoteca
11. Bolsa de trabajo (Oferta y Demanda).
12. **ASOPRODENTES** (Asociación de Protésicos Dentales de España):
Ofrece las siguientes prestaciones a través de MAPFRE:
 - Fallecimiento y jubilación (combinado) - (cuota anual desde 125,28€).
 - Seguro de Fallecimiento por cualquier causa cuota anual desde 8,44€ (Hombres) y 2,13€ (Mujeres).
 - Seguro de Fallecimiento por accidente (cuota anual desde 4,14€).
 - Incapacidad Permanente Absoluta (cuota anual desde 3,19€).
 - Incapacidad Temporal (cuota anual desde SEGÚN EDAD).

Todas las prestaciones se pueden combinar entre sí.
Se puede contratar las primas por múltiplos de 6.010,10€.

- Seguro de salud: SANITAS Y MAPFRE.
- Seguro de laboratorio: CONCERTADO CON PLUS ULTRA (GROUPAMA).
- Seguro de responsabilidad civil general: CONCERTADO CON PLUS ULTRA (GROUPAMA).

*** PARA MÁS INFORMACIÓN SOBRE LOS SEGUROS DE ASOPRODENTES,
CONSULTAR PÁGINAS DE PUBLICIDAD, EN EL TEL. 91 548 88 34 Ó EN LA PÁGINA WEB**

www.asoproductes.es

13. BANCO SABADELL ATLÁNTICO

Ofrece productos bancarios con unas condiciones especiales a los colegiados. Tel.: 902 323 555

14. ESCUELA TÉCNICA DE ENSEÑANZAS ESPECIALIZADAS (ETEE)

Ofrece a todos los familiares de los colegiados, el 10% de descuento sobre el importe total del ciclo formativo de Prótesis Dental. Tel.: 91 534 70 84

15. MAS DE FLORES, S.L.

Ofrece un 20% de descuento a todos los colegiados, en cualquiera de sus productos o servicios de jardinería y floristería entre los que se encuentran ramos, coronas, montajes para eventos, bodas y presentaciones, mantenimiento de jardines, etc. Tel.: 91 550 10 20

16. TELOCUIDO.COM

Realiza una oferta especial de un 5% de descuento a los colegiados en los servicios de selección de niñeras y canguros, tanto en la modalidad de acceso y suscripción online a www.telocuido.com en los servicios de atención personalizada. Tel.: 91 371 16 24

17. APARTAMENTOS EL PILAR

Ofrece descuentos especiales para los colegiados en sus apartamentos de la calle Roger de Flor, 42 de Valencia, previa presentación del carné de colegiados. Para más información consultar con la página web: www.apartamentospilar.com. O en el teléfono de reservas 607 47 37 8621.

18. CLAVESALUD

(Centro de Psicología Clínica y Salud)

Ofrece el 20% de descuento en consultas y el 33% de descuento en el servicio de Quiromasaje, a todos los colegiados. Tel.: 91 555 41 64

19. HOTEL BARCELÓ VALENCIA

Frente a la Ciudad de las Artes y las Ciencias. Ofrece descuentos para los colegiados del 5% en alojamiento y menús de banquetes. Tel.: 963 306 344

20. VIAJES TRANSOCEAN

Ofrece un 6% de descuento sobre paquetes vacacionales (cruceros, circuitos y hoteles), a todos los colegiados y familiares, previa presentación del carnet de colegiado. Tel.: 91 319 19 43. www.transocean.es

21. FORENEX (Cursos de Verano)

Ofrecen 50€ de descuento, en los campamentos de España y 120€ en los del extranjero, a todos los hijos de los colegiados y familiares. Tel.: 902 006 883

22. NASCIA

(Centro de control de estrés y ansiedad)

Ofrece el 20% de descuento en todos sus programas para colegiados y familiares (estrés, ansiedad, trastornos de atención en niños, gimnasia mental, etc.), método innovador y objetivo, tecnología exclusiva de biofeedback. Tel.: 91 770 58 85 www.nascia.com

23. SOCIEDAD DE PREVENCIÓN MAZ

Ofrece a colegiados y familiares, condiciones muy ventajosas para la prestación del servicio de PRL. Persona de contacto: Paloma Rodríguez. Tel.: 639 569 168 prpulido@spmas.es

24. FORLOPD

(Consultoría de Protección de Datos)

Ofrece condiciones especiales a colegiados y familiares, en la adaptación de su empresa a la Protección de Datos. Tel.: 667 579 383 Javier Bernal.

25. BEYER FISIOTERAPEUTAS

Ofrecen el siguiente descuento para colegiados y familiares: Precio clínica 35€ sesión. Precio para colegiados y familiares, 17€ sesión y si sacan un bono de 10 sesiones la sesión le saldría a 15€. Calle Sierra Morena 31. 28031 Madrid.

Tel.: 917 787 888

26. SPORT & LANGUAGE

Campamentos y cursos en el extranjero. Campamentos en España: 6% de descuento. Cursos en el extranjero: 5% de descuento. Programas para adultos: 6% de descuento. Tel.: 91 837 38 20

27. AURILOGIC

Ofrecen auriculares inalámbricos, para poder trabajar con las manos "libres" y hablar por teléfono. Ofrece condiciones especiales para colegiados.

Tel.: 91 440 01 49

Persona de contacto: Rocío Santos

28. CARPINTEROS & EBANISTAS A.S

Ofrecemos precios reducidos, a familiares y colegiados. Previa presentación número colegiado. Muebles a medida, salones, habitaciones, armarios, cocinas, baños, etc. Reparaciones de muebles, puertas correderas, cerraduras de puertas blindadas, persianas, etc.

Persona de contacto: Antonio Sánchez. Móvil: 662 062 775

Tel./Fax: 91 619 57 30

29. FAUNIA

Ofrece un 10% de descuento a los hijos y familiares de colegiados en actividades infantiles. Previa presentación del carnet de colegiado. Persona de contacto: Javier Alonso.

Tel.: 91 206 19 15

30. ITV Leganés

(Polígono Ciudad del Automóvil)

Ofrece los siguientes precios para colegiados, previa presentación del carnet de colegiado.

Turismos Diesel: 36,34€. Turismos Gasolina: 26,43€. Motocicletas: 32,82€.

Tel.: 91 689 45 25 (Manuel Sánchez)

31. INSTITUTO CLAUDIO GALENO

Ofrece un 10% de descuento en cualquier actividad formativa de su escuela, a colegiados y familiares. Persona de contacto: Pilar. Tel.: 91 159 99 57

32. CESPU PORTUGAL

Ofrece a todos los colegiados y familiares un 5% de descuento en el curso CBS y en todas las actividades no regladas. Persona de Contacto: Marcos Torres. Tel.: 035 1224 157 100

E-mail: marcos.torres@cespu.es

www.cespu.pt

33. WATIUM, S.L.

(Comercializadora eléctrica)

Reduce el importe en su factura de luz. Tarifas especiales y descuentos a colegiados y familiares.

Tel. Gratuito: 900 901 059

Persona de contacto:

Fernando Fernández 634 041 689

34. GRUPO DATCON

Empresa especializada en Protección de Datos y Prevención de Riesgos Laborales. Ofrece descuentos especiales a colegiados y familiares. Persona de Contacto: Elvira Martínez.

Tel.: 635 430 085

35. DIVERCLICK.ES

Página web de entradas a espectáculos por internet, tiene a disposición de los colegiados y familiares la siguiente dirección web:

www.diverclick.es/colprodecam

Con descuentos de hasta el 50%. Para cualquier duda o consulta.

Persona de contacto: Rosa Albacar

Tel.: 615 036 153

36. 3LIM 2000, S.L.

Ofrece un 6% de descuento a colegiados y familiares, en los servicios de: mantenimiento, acondicionamiento, limpieza y cualquier otro servicio integral.

Más información: www.3lim2000.es

Persona de contacto: Sergio de Fays.

Tel.: 619 43 82 45

37. RURASHOP (Productos Gourmet)

Ofrece condiciones especiales en la compra de sus productos, a colegiados y familiares.

Persona de contacto: Álvaro Garrido.

Tel.: 661 772 182

38. Hotel Hospes Palacio de Arenales & Spa (Cáceres)

Ofrece un 10% de descuento para colegiados y familiares, sobre la mejor tarifa de alojamiento disponible.

Persona de contacto: Belén Pavón

Tel.: 927 620 490

SCHMIDT

LABORATORY LINE

Todo para su
LABORATORIO
360°

Instrumental

Prótesis Fija

Prótesis Removable

Cad-Cam

Consumo

 Casa
SCHMIDT

Contact Center

900 21 31 41 Península y Baleares

900 21 31 31 Canarias

www.casa-schmidt.es

info@casa-schmidt.es



EXPODENTAL

SALÓN INTERNACIONAL DE EQUIPOS,
PRODUCTOS Y SERVICIOS DENTALES

equipos dentales, productos dentales, servicios dentales

VEN A VISITARNOS!

Pabellón 5 - STAND 5B01 - 5B03 - 5C01

10-12
Marzo
March
2016