

Elecciones al Ilustre Colegio de Protésicos Dentales de Madrid



Don Carlos E. Machuca Pulido
Candidato

Don Esteban Mayoral Ordoñez
Presidente

Don José Cruz Martín Pozo
Candidato



www.colprodecam.org

www.udentistanoesunprotesico.es



M A D R I D



Presidente de Honor

Erico Rodríguez -Torices Sanz

JUNTA DE GOBIERNO

Presidente

Carlos Enrique Machuca Pulido

Vicepresidente

Juan Carlos Megía Real

Secretario

Ángel Luis Romero de Miguel

Tesorero

Antonio Roldán Gómez

Interventor de Cuentas

Enrique Díaz Mayoral

Vocal

Joaquín Madrueño Arranz

Vocal

Guillermo Jiménez García

Vocal

Esteban Mayoral Ordóñez

Vocal

Pablo Galvez Zayas

Secretaría

Horario de Oficina de Secretarías

Elena Muñoz de Osma y

Paz García Adrián

Lunes a Viernes de 10 a 15 horas

Lunes y Miércoles de 16,30 a 20,30 horas

Teléfono: 91 758 02 38

Teléfono y fax: 91 758 02 39

Correo: info@colprodecam.org

Página web: www.colprodecam.org

Marketing y Comunicación

Responsable: Dionisio García Gil

De lunes a viernes de 8,30 a

13,30 horas

Correo: dioni_garciagil@yahoo.es

Teléfono: 91 559 48 63 / 615 88 33 10

Asesoría Jurídica

Asesoría Civil, Penal, Mercantil y

Administrativo-Sanitaria

Responsable: Juan Murall Herreros

Miércoles de 16,30 a 20,30 horas

Teléfonos: 91 758 02 38/39

Correo: info@colprodecam.org

Asesoría Laboral, Fiscal y Contable

Responsable: Alberto Sánchez Moreno

Lunes de 16,30 a 20,30 horas.

Teléfonos: 91 758 02 38/39

Correo: info@colprodecam.org

Colaboradores

Agustín Arriaga Rodríguez
Alfonso Carretero
Amador Oliver
Ángel Luis Romero de Miguel
Antonio Roldán
Bettina Cortés
Carlos de Gracia
Carlos Machuca Pulido
César León
Esteban Mayoral Ordóñez
Francisco Troyano
Germán Vincent
Iñigo Casares
Jaime Mayos
Joaquín Madrueño
Jorge Reyes Minguillán

José Escribano Solís
José Luis Sánchez Rubio
José María Fonollosa Pla
José Ramón Piñeira
José Ribagorda
Juan Carlos Ezquerro
Juan Carlos Gavira
Juan Carlos Megía Real
Juan José Sempere
Juan Yarza
Julián Castillo
Lucio Álvarez
Luis Martín
Luis Miguel Vera
Mariano Bueno
Miguel Coronel

Publicidad

Unidesa	3
Forlopd (Protección de Datos)	5
Casa Schmidt	7
ASTEM Software	9
Red Dental	11
Zirkonzahn	13
Ivoclar Vivadent	15
GT Medical	19
ETEE - Escuela Técnica de Enseñanzas Especializadas	21
Banco Sabadell	27
Transocean	29
ASAP (Mensajería)	31
Rotativos Estevez	33
Opesa	35
Himatra	37
Dental Everest	39
Dental Everest	41
Laboratorio Dental Reyes	41
CM Dental	51
Dentaurum	53
TSM Acetal (1+1 Dental)	57
MAZ Sociedad de Prevención	61
Asoproductos	66-67
Createch Medical	Contraportada

NUEVA DIRECCIÓN DEL COLEGIO

Teniente Coronel Noreña, 11 - 1ª. (Junto a Metro Legazpi)

Seguimos manteniendo los mismos números de teléfono y dirección de correo electrónico



▪ **odilux**

nuevas formas



P11
W6: 41,2
LC: 8,4
WC: 8,0



P5
W6: 34,4
LC: 8,6
WC: 5,2



P12
W6: 44,7
LC: 8,7
WC: 8,4

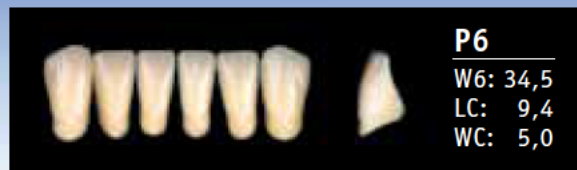

P6
W6: 34,5
LC: 9,4
WC: 5,0



P13
W6: 43,4
LC: 9,8
WC: 8,4



P14
W6: 46,1
LC: 10,8
WC: 8,8



P24
W6: 43,1
LC: 10,5
WC: 8,5

ARTICULACIONES ACONSEJABLES

ANTERIORES			POSTERIORES	
SUP.	INFERIORES			
P11	U2	U1	M23	M45
P12	P5	U6	M23	M12
P13	P5	U5	M23	M45
P14	U7	P6	M34	M45
P24	P6	P5	M12	M34

LAS CIFRAS SIGNIFICAN: MEDIDAS (mm)

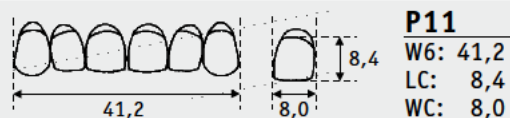

P11
W6: 41,2
LC: 8,4
WC: 8,0

unidesa - odi

DENTAL SUPPLIES MANUFACTURER

Paseo de la Estación, 4. 28550 TIELMES (Madrid, SPAIN)
Tels. [+34] 91 874 60 00-[+34] 91 873 76 30
Fax [+34] 91 874 64 90
unidesa@unidesa-odi.com
www.unidesa-odi.com

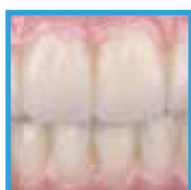

60 years
creating
smiles
Since 1952

**6.****EDITORIAL***Comienza una nueva etapa
La Junta de Gobierno***26.****ARTÍCULO TÉCNICO***D. Agustín Arriaga Rodríguez***8.****ELECCIONES***D. Antonio Roldán
Elecciones en el Ilustre Colegio de
Protésicos Dentales de Madrid***42.****ZIRKONZAHN****17.****ACTUALIDAD***Crece la preocupación entre
los Profesionales Dentales
y los pacientes portadores
de Prótesis Dentales***46.****FORMACIÓN***Forenex
Curso DB Dental Beautiful
Cursos Celebrados
Cursos***18.****DÍA DEL PROTÉSICO***D. Angel Luis Romero de Miguel***52.****MARKETING***D. Dionisio García Gil
Responsable de Marketing
y Comunicación***24.****EXPODENTAL****62.****COLPRODECAM***La Web del Colegio
D. Angel Luis Romero de Miguel***62.****DECLARACIÓN RENTA***D. Alberto Sánchez***CAPITAL DENTAL:***Porque esta revista es
de CAPITAL importancia
en el sector DENTAL*

CAPITAL DENTAL no se identifica necesariamente con las
opiniones vertidas en sus páginas por los colaboradores,
ni por la información
de los anuncios publicitarios



Edita: Ilustre Colegio Profesional de Protésicos Dentales
de la Comunidad de Madrid
Director: Esteban Mayoral Ordóñez
Director de Publicidad: Dionisio García Gil

ForLopd

Consulting, S.A.

¿QUIÉN ES RESPONSABLE?

El responsable de un fichero o tratamiento es la entidad, persona o el órgano administrativo que decide sobre la finalidad, el contenido y el uso del tratamiento de los datos personales.

Una empresa, será la responsable de los ficheros que contienen datos relativos a sus empleados y a sus clientes; un autónomo o empresario individual será responsable del tratamiento de los datos personales de sus clientes, un hotel será responsable del fichero de sus huéspedes; un gimnasio será responsable del fichero de sus socios; un centro educativo será responsable del fichero de sus alumnos, un Ayuntamiento será responsable del fichero del padrón...

¿QUIÉN ES EL ENCARGADO?

El encargado del tratamiento es la persona física o jurídica, pública o privada, u órgano administrativo que, solo o conjuntamente con otros, trate datos personales por cuenta del responsable del tratamiento o del responsable del fichero, como consecuencia de la existencia de una relación jurídica que le vincula con el mismo y delimita el ámbito de su actuación para la prestación de un servicio. Una empresa que preste servicios para la realización de envíos postales; el informático ajeno a la organización del responsable que realiza tareas de mantenimiento de software o hardware; el gestor administrativo que confecciona nóminas y gestiona el fichero de personal.....

La realización de un tratamiento por cuenta de terceros deberá estar regulada en un **contrato** que deberá constar por escrito que permita acreditar su celebración y contenido, estableciéndose expresamente que el encargado tratará los datos conforme a las instrucciones del responsable, que no los aplicará o utilizará con fin distinto al que figure en dicho contrato, ni los comunicará, ni siquiera para su conservación, a otras personas. Ambos, **encargado y responsable** del tratamiento, pueden ser sancionados de acuerdo a la LOPD si incumplen sus obligaciones.

¿Tiene los nombres y direcciones de sus clientes?, ¿Tiene archivadas las nominas de sus empleados?, ¿Dispone de fichas de pacientes?, ¿Su empresa dispone de cámaras de video vigilancia?

Si la respuesta de alguna de estas cuestiones es afirmativa, su empresa debe estar adaptada a la LOPD.

- Adaptación a la Ley Orgánica 15/99 de Protección de Datos (LOPD).
- Declaración de ficheros ante la AEPD.
- Confección del Documento de Seguridad y anexos.
- Atención a reclamaciones por parte de la AEPD.

www.forlopd.es

Central: 963465002

Madrid . Barcelona . Valencia . Alicante . Murcia . Sevilla . Málaga . C. Real . Zaragoza . Albacete . Castellón

COMIENZA UNA NUEVA ETAPA



Tras unas elecciones en las que se han presentado dos candidaturas, hoy empieza una etapa nueva en la andadura del Colegio de Protésicos de nuestra Comunidad de Madrid.

Desde la Junta de Gobierno entrante queremos dar las gracias a todos los votantes que han confiado en nosotros para afrontar el futuro de nuestra profesión, sin olvidar en ningún momento a los votantes de la candidatura de D. José Cruz Martín Pozo por su asistencia lo que nos hace ver que hay muchos profesionales preocupados y comprometidos con su profesión.

También desde estas líneas queremos agradecer a D. José Cruz Martín Pozo y a todos los componentes de su candidatura por su ofrecimiento para la colaboración en el desarrollo de proyectos y tareas que nos sean beneficiosas en la lucha por los intereses de los profesionales de la Prótesis Dental de la Comunidad de Madrid.

Corren tiempos nuevos con nuevas preocupaciones y nuevos problemas que sumados a la situación de crisis general y a viejos problemas aún no resueltos suponen grandes retos donde la unión de todos los colegiados es un arma imprescindible para la consecución de dichos retos. Solo con la colaboración y el empeño de todos podremos alcanzar los objetivos que nos marquemos y así poder situar a nuestra profesión en el lugar en el que justicia le corresponde tras tantos años de lucha.

Desde la Junta de Gobierno afrontamos esta nueva etapa llenos de ilusión y ganas de trabajar y esperamos estar a la altura de la nueva situación que nos ha sido encomendada la cual creemos que con el apoyo y las aportaciones de tantos compañeros nos será mucho menos complicada.

Fdo. Junta de Gobierno



Prótesis de
alta calidad

ELECCIONES EN EL ILUSTRE COLEGIO DE PROTÉSICOS DENTALES DE MADRID

26/4/2014

El día 26 Abril ha tenido lugar las elecciones en el Colegio de Protésicos Dentales de Madrid. Se han presentado dos candidaturas con sus correspondientes candidatos y programas. Pese al intento desafortunado de algunas personas por interferir en el normal desarrollo de estas, se han llevado a cabo de una manera normal y sin ningún incidente que reseñar.

La participación podría y debería haber sido mayor pero el desánimo que existe en la sociedad actual también se refleja en estas elecciones. Aun así, debemos felicitarlos por la participación de estas votaciones, por romper la tendencia a la no participación en las anteriores convocatorias. Somos una profesión con mucha vida y la deberíamos reflejar con más frecuencia. De hecho las dos candidaturas apuestan por el futuro, y ese futuro es el que debemos forjar entre todos. Son tiempos duros, pero cuantos más seamos en el esfuerzo más lejos y con menos desgaste llegaremos a nuestros objetivos.



A las 9:30 minutos de la mañana tanto el Presidente en funciones, como los candidatos y los componentes de la mesa electoral estaban presentes para iniciar la jornada. A las 10 h se constituía la mesa y se daba comienzo a la jornada de elecciones. La mesa estaba representada por D. Lucio Álvarez de la Cruz, Doña Manuela Arriaga Bravo y D. Diego Prada Gómez, más dos interventores de cada candidatura.

PROTWIN

el único software de gestión
integral para su laboratorio
testado por:



**Colegio de Protésicos Dentales
de la Comunidad de Madrid**

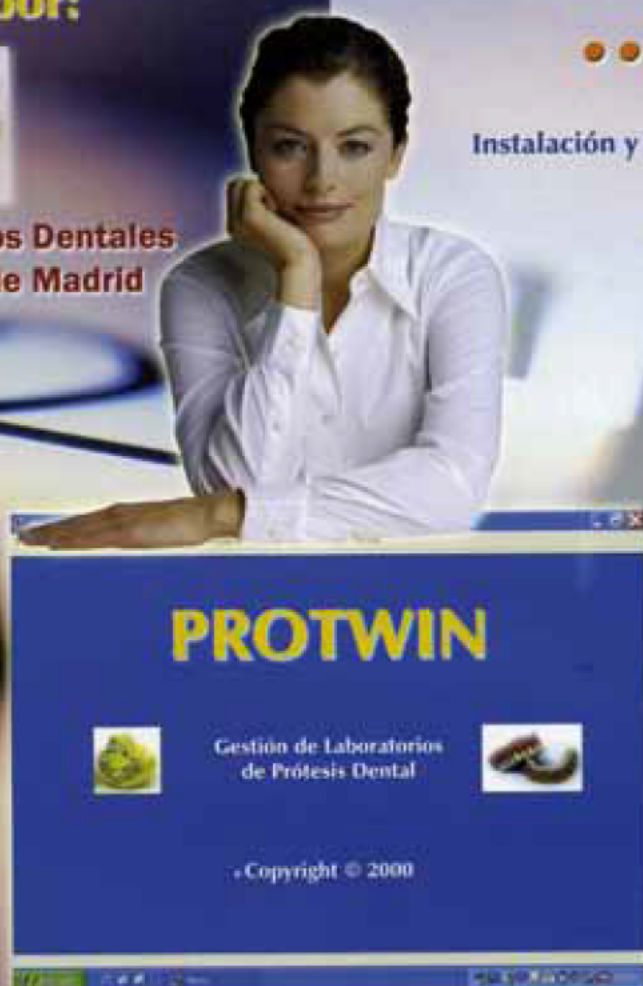

Por que el Tiempo...

...es Oro

Instalación y Configuración de la Aplicación.

Curso de Formación
Personalizado en sus oficinas.

Personalización Corporativa
de sus Documentos.

Actualizaciones gratuitas
durante 3 meses.

Servicio Post-venta
gratuito durante 3 meses.

Precio Pack Software:

655,00 €

**OFERTAS VALIDAS
SOLO PARA PROFESIONALES
DEL COLEGIO DE MADRID
Precios I.V.A. no incluido**

Consulte nuestras ofertas
de Hardware y
nuestra oferta de Pack Integral
Software+Hardware



ASTEM Software
DESARROLLO E INGENIERÍA INFORMÁTICA

Gestión de Doctores y Clínicas
Gestión de Trabajos
Gestión de Tarifas y Precios Especiales
Gestión de Albaranes
Declaración de Conformidad
Personalización de Albaranes
y Facturas
Control de Notas de Laboratorio
Control de Lotes según normativa

COBLA PATRIMONIAL, S.L.
Telef.: 687 59 41 88 - 91 301 41 62
E-mail: cobla@davidcobos.jazztel.es



A las 10 h 15 minutos el Presidente en funciones votaba el primero abriendo así la Jornada Electoral.



A continuación lo haría el candidato D. Carlos Machuca Pulido.

Dental Pin [®] **ed** evolución

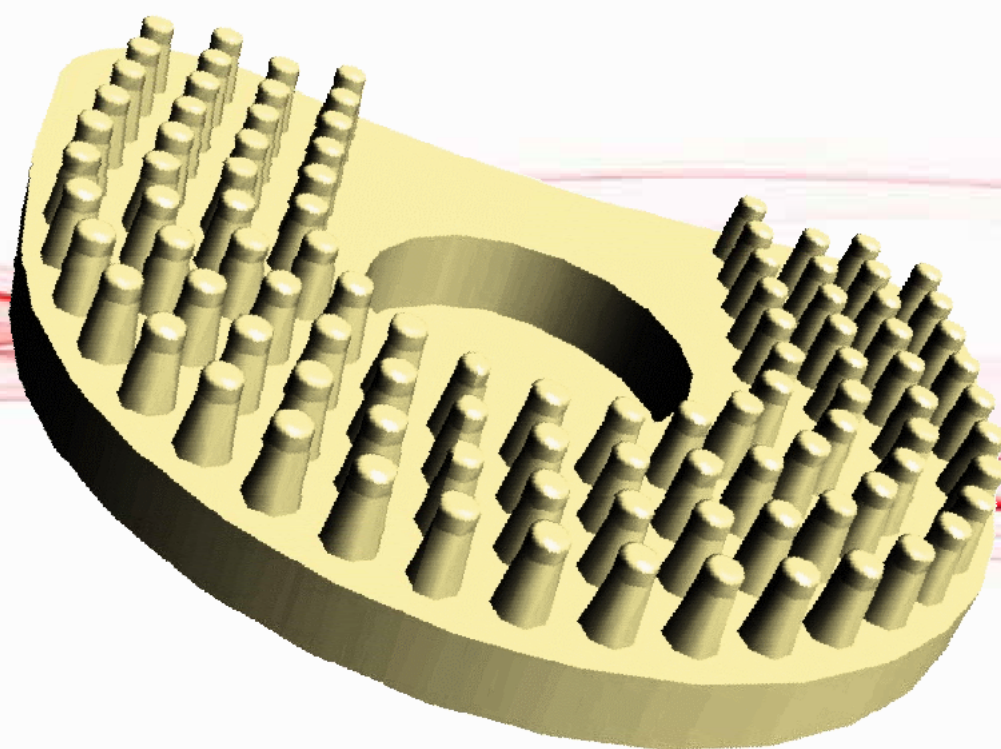

**Realice con sencillez y precisión todo tipo de trabajos
con una buena presentación**



RedDental, s.l.u.
Julián Camarillo, 23 28037 Madrid

91 327 48 00 / 630 96 96 40

www.reddental.info

www.rd-clic.es





El candidato D. José Cruz Martín Pozo votaría a las 11:20 minutos



A lo largo de la mañana fueron llegando compañeros a ejercitar su voto. El abogado del Colegio D. Juan Murall Herreros estuvo presente toda la jornada para resolver alguna duda que se pudiera plantear durante el acto.

Zirkonzahn®

Human Zirconium Technology

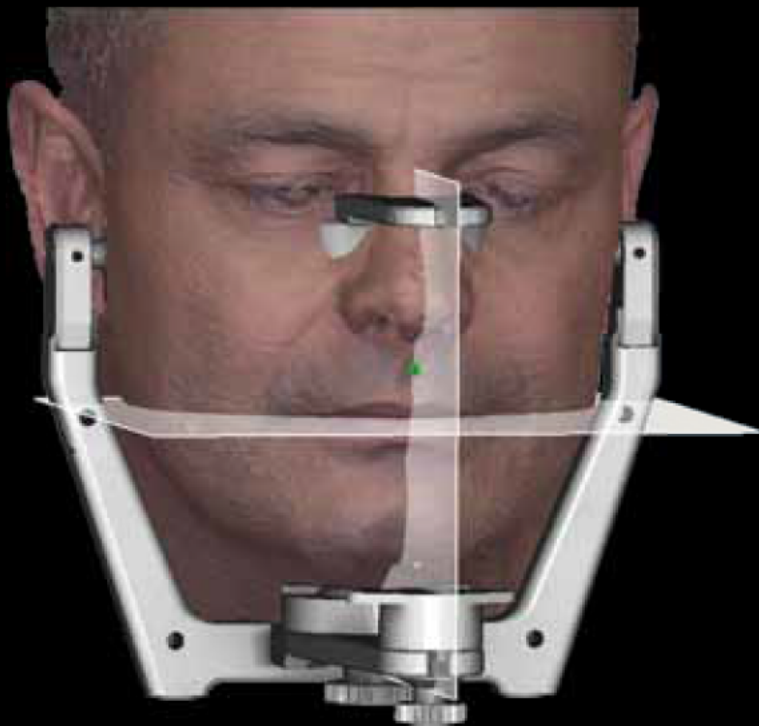

FACE HUNTER

Escáner para registrar digitalmente el rostro en 3-D

- *Más seguridad para el técnico, el dentista y el paciente en la planificación de la elaboración de restauraciones dentales de acuerdo a la fisonomía de la cara del paciente*
- *Manejo sencillo: digitalización con un solo clic*
- *Alta velocidad de escaneado: menos de 0,3 segundos por cara*
- *Óptima integración en el flujo de trabajo de Zirkonzahn*
- *Ideal para la visualización del trabajo combinándolo con el Módulo de software CAD/CAM Reality Mode*
- *Visualización exportables en formato PDF u OBJ*
- *También utilizable fuera del laboratorio con un ordenador portátil*
- *100 % compatible con el articulador del PlaneSystem® PS1*





La mesa electoral se cerró a las 14h. Se contabilizaron los votos .Los nulos se desecharon.



Los interventores realizaron su trabajo de manera eficiente, mientras compañeros de ambas candidaturas observaban su trabajo.

Una vez terminado el recuento de las papeletas se obtuvo el siguiente resultado:

La candidatura de D. José Martín Pozo obtuvo un total de 60 votos.

La candidatura de D. Carlos Machuca Pulido un total de 100,5 votos.

NUEVO

Adhese® Universal

El adhesivo universal

Todo en un click...
Más de 190 veces.

Grabado selectivo

Auto-grabado

Grabado total

Directa

Indirecta

Adhesión universal con una aplicación avanzada

- **APLICACIÓN EFICIENTE** – más de 190 aplicaciones por unidad de VivaPen®*
- **USO UNIVERSAL** – para todo tipo de técnicas de adhesión y grabado
- **RESULTADOS PREDECIBLES** – fuerte adhesión a la dentina y el esmalte

www.ivoclarvivadent.com

Ivoclar Vivadent AG

C/ Ribera del Loira nº 46, 5ª Planta | 28042 Madrid | Tel. +34 91 375 78 20 | Fax: +34 91 375 78 38

ivoclar
vivadent
passion vision innovation

Posteriormente se pasaría a contabilizar los votos de la nueva Comisión de Recursos y mesa electoral para las siguientes elecciones. El resultado de ésta, sería el siguiente:

Don Juan José Navarro Abad: 54 votos.

D^a Silvia del Álamo Gallardo: 42,5 votos



D^a Blanca Santamaría Sánchez: 14 votos

Don Eloy Antonio Lipa Gutiérrez: 5 votos (suplente 1º)

Don José Enrique Luelmo Montánchez: 3 votos (suplente 2º)

Una vez terminadas de contabilizar todas las papeletas tanto las que se hicieron presencialmente como las de correo certificado, se pasó a redactar las actas del escrutinio que posteriormente fueron firmadas por todos los componentes de la mesa electoral así como de los interventores de cada una de las candidaturas.

Desde estas líneas me gustaría dar las gracias personalmente a todos y cada uno de los componentes de la mesa electoral, así como de cada una de las candidaturas por el esfuerzo realizado y en especial a Don Lucio Álvarez de la Cruz que desde la sabiduría que dan los años nos invitó a la unión y confraternidad de esta hermosa profesión.



Los componentes de la mesa electoral con los candidatos y el Presidente en funciones.

D. Antonio Roldán
Presidente de la Comisión de Historia

CRECE LA PREOCUPACIÓN ENTRE LOS PROFESIONALES DENTALES Y LOS PACIENTES PORTADORES DE PRÓTESIS DENTALES

El uso de prótesis dentales es cada vez más común en la población española. La mayoría de los pacientes acuden a clínicas que les inspiren confianza y les ofrezcan calidad, pero no siempre es así.

Existen estudios que confirman que muchas de las coronas, puentes o restauraciones que llevamos en nuestra boca, han sido confeccionadas en China. El problema es que ninguno de los pacientes que lleva dichas prótesis chinas, conocen su procedencia.

La razón de que algunas clínicas envíen sus trabajos al extranjero es una cuestión económica, con lo que se sacrifica la calidad de los productos con los que se realizan las prótesis dentales. Además, en algunos de estos países, las normas de higiene y seguridad están por debajo del nivel exigido en Europa, lo cual es potencialmente peligroso para la salud del paciente.

Últimamente han aparecido en las noticias casos de productos fabricados en China, con graves consecuencias para la salud de los consumidores como por ejemplo, juguetes con alto contenido en plomo, joyas y bisutería realizadas con componentes como el Cadmio, zapatos fabricados y conservados con materiales tóxicos...

En cuanto a las Prótesis Dentales lo primero que hay que apuntar es que son productos sanitarios que, en muchos casos, son cementados en la boca y pasan a convertirse en parte del cuerpo del paciente durante años. Una prótesis dental que se confecciona sin la autorización necesaria ni los standards de calidad, es altamente perjudicial para la salud.

Algunos de los países donde se lleva a cabo este proceso de producción de piezas dentales son, China, Filipinas, Malasia, Corea o Vietnam, y habitualmente los pacientes no tienen conocimiento sobre el lugar donde se han fabricado los productos sanitarios que llevan en su boca.

Para acabar con estas prácticas que anteponen los razones económicas a la ética profesional recomendamos preguntar dónde se realizan las prótesis que van a restaurar la anatomía bucal del paciente, y exigir la declaración de conformidad de la prótesis. Los laboratorios con licencia de fabricante de productos sanitarios siempre proporcionan la documentación escrita en la que se muestra que los materiales utilizados para confeccionar su corona o puente etc. cumplen con la legislación vigente.

CONOCE LOS DERECHOS DE LOS PACIENTES

EL PACIENTE TIENE DERECHO A ELEGIR EL PROTÉSICO DENTAL QUE DESEE. (Este principio deriva de los números 3 y 6 del artículo 2 de la Ley 41/2002, de 14 de noviembre, básica reguladora de la autonomía del paciente y de derechos y obligaciones en materia de información y documentación clínica).

EL PACIENTE TIENE DERECHO A CONOCER LA FACTURA DEL PROTÉSICO Y A QUE SE LE ENTREGUE LA MISMA. (Dicho derecho resulta de la interpretación de las letras b) y d) del artículo 8 del Real Decreto Legislativo 1/2007, de 16 de noviembre, por el que se aprueba el texto refundido de la Ley General para la defensa de los Consumidores y Usuarios, en relación con el artículo 3.1 de la Ley 29/2006, de 26 de julio, de garantías y uso racional de los medicamentos y productos sanitarios, que impiden que los dentistas puedan tener intereses en la fabricación y comercialización del producto sanitario.

EL PACIENTE TIENE DERECHO A CONOCER AL PROTÉSICO QUE LE HA REALIZADO LA PRÓTESIS DENTAL. (Dicho derecho se sustenta en lo establecido en los artículos 12, 13, letra e) y artículo 18, apartado 2 del Real Decreto Legislativo 1/2007, de 16 de noviembre, por el que se aprueba el texto refundido de la Ley General para la defensa de los Consumidores y Usuarios. Dicho derecho también se refleja en el nuevo Real Decreto 1591/2009, de 16 de octubre, por el que se regulan los productos sanitarios, que en su artículo 4, apartado 5, establece la obligación de suministrar a los pacientes la información de cualquier producto sanitario que reciba y en su artículo 16 se establece la obligación de entregar al paciente la declaración de conformidad del producto sanitario a medida a su requerimiento.

CELEBRACIÓN DEL DÍA DEL PROTÉSICO

Como todos los años, el pasado 14 de marzo, celebramos el Día del Protésico. El acto que conmemora el reconocimiento de la profesión de protésico dental se celebró en el Hotel Holiday Inn Alcalá. Al mismo asistieron más de doscientos colegiados que aprovecharon la ocasión para pasar un agradable momento junto a sus compañeros de profesión.

El evento comenzó con unas palabras del Secretario del Colegio, Don Ángel Luis Romero, con las que recordó, entre otras cosas, los logros conseguidos para la profesión desde la creación del Colegio hasta la actualidad, el trabajo desarrollado para conseguirlos y los proyectos pendientes.



Finalizadas las palabras de bienvenida, se pasó a la entrega de Premios y Reconocimientos.

En primer lugar se procedió a la entrega de Premios a los Ganadores del Torneo de Padel, patrocinados por GC. Fueron entregados por Don Joaquín Madrueño, vocal y Presidente de la Comisión de Actos Lúdicos y Deportivos.

La pareja clasificada en tercer lugar:

Don Javier Raéz Nerira y Don Rafael Ceronero Jiménez

Los subcampeones Don Javier Trabadillo Rodríguez y Don José María Pelegrí Gutiérrez

Los campeones, Don Manuel Carrascal Fabián y Don Fernando Carazo Jiménez

También se dio las gracias a todos los que, sin haber ganado, participaron en este Torneo.



Todos los premiados con Don Joaquín Madrueño Arranz

SCAN-FIT®

TECNOLOGÍA

CAD CAM

SISTEMAS
ABIERTOS

SIN LICENCIA
DE MANTENIMIENTO



Módulo
Standard



Módulo
de Barras



Módulo
Dicom



Articulador
Virtual



Módulo
Provisionales



Módulo de
Implantes



Módulo Creator



Módulo de Férula



Módulo True Smile



c/LUIS I, 94 - LOCAL 8, PL. 2
MADRID 28031
TEL 91 380 65 75

 **gt medical**
Implant & CAD-CAM

SAT@GT-MEDICAL.COM
WWW.GT-MEDICAL.COM

A continuación, se pasó a reconocer la labor de colaboración a los protésicos dentales que lo hicieron con sus artículos científicos relacionados con la profesión de protésico dentales y que han sido publicados en Capital Dental la Revista de todos los colegiados.

Don Juan Carlos Megía, Tesorero y Presidente de la Comisión Científica y de Formación, hizo entrega de esta distinción a Don Agustín Arriaga Rodríguez y a Don César León Navarro.



Don Agustín Arriga, Don Juan Carlos Megía, con y Don César León

Seguidamente se hizo a la entrega de una placa conmemorativa a los colegiados que han estado colegiados desde el inicio del Colegio hasta su jubilación. Personas responsables que han apoyado a su Colegio entendiendo la importancia del mismo y que nos han enseñado mucho de la profesión, que han conocido de hecho toda la evolución de la misma, desde el caucho al circonio y todo lo que hay entre medias. Son una fuente de sabiduría profesional con los que siempre aprenderemos.

Entregó la placas, Don Juan José Navarro, ejemplo de jubilación activa y de servicio.

Reciben las placas, Don Emilio Martínez Villasante, Don Luis Enrique Guzmán Llanten y Don Fernando de las Casas Bustamente.



Don Emilio Martínez Villasante y Don Juan José Navarro Abad.



Don Fernando de las Casas y Don Juan José Navarro



Escuela Técnica de
Enseñanzas Especializadas

www.etee.es

TÉCNICO SUPERIOR EN:

- * **Prótesis Dental**
- * **Higiene Bucodental**
- * Anatomía Patológica y Citología
- * Laboratorio de Diagnóstico Clínico
- * Salud Ambiental
- * Dietética y Nutrición
- * Educación Infantil
- * Administración de Sistemas Informáticos
- * Desarrollo de Aplicaciones de Gestión

TÍTULO OFICIAL



ACCESO DIRECTO
A LA UNIVERSIDAD

Cursos de especialización que se celebran en E.T.E.E.:

- | | | |
|-------------|---------------|--------------------------|
| * Cerámica | * Ortodoncia | * Gestión de Laboratorio |
| * Implantes | * Periodoncia | * Prótesis Combinada |

Otros cursos homologados por la Comunidad de Madrid que se imparten en ETEE:

- Auxiliar de Geriatría
- Atención Especializada para Enfermos de Alzheimer
- Celador Sanitario
- Auxiliar de Farmacia
- Auxiliar de Laboratorio
- Auxiliar de Enfermería en Hospitalización

En ETEE formarás parte
de nuestra Bolsa de Trabajo



Escuela Técnica de
Enseñanzas Especializadas

CENTRO DE FORMACIÓN PROFESIONAL
ESPECÍFICA DE GRADO SUPERIOR
Adela de Balboa, 16
Tfnos.: 915 347 084 - 915 345 111
escuelatecnica@telefonica.net
28039 Madrid



Formando a profesionales desde hace 30 años

www.etee.es

Para finalizar, el Secretario dio la bienvenida al Colegio a todos los nuevos colegiados que se han incorporado este año y hizo entrega del Título colegial a los allí presentes.

Concluida la entrega de premios los asistentes pudieron disfrutar de la actuación de unos cómicos y un ágape.



Momentos de la actuación de los cómicos



Don Carlos Machuca y su mujer



Diversos momentos de la celebración del coctel

EXPODENTAL 2014

Del 13 al 15 de marzo pasados, se celebró en Madrid Expodental 2014, una de las Ferias más consolidadas del sector dental y que da cabida a toda la industria del sector.

El Colegio como ya es habitual participó en la Feria en el Stand 9N03, del pabellón 9.

En el Stand se atendió a todos los colegiados que por allí pasaron, además este año se hizo una exposición de trabajos antiguos que gustó mucho a los que por allí pasaron.



Enrique Díaz Mayoral interlocutor del Colegio explicando la evolución desde las dentaduras de caucho a las actuales

EXPODENTAL

13-15
Marzo
2014

Salón Internacional de
Equipos, Productos y
Servicios Dentales

ENTREVISTA JUAN CARLOS MEGÍA REAL

PRESIDENTE DE LA COMISIÓN DE FORMACIÓN DEL ILUSTRE COLEGIO PROFESIONAL DE PROTÉSICOS DENTALES DE MADRID

“El protésico dental es el único profesional que puede diseñar, fabricar y reparar prótesis dentales”

De su trabajo depende en buena medida el éxito o fracaso de numerosos tratamientos, sin embargo, el protésico dental es el gran desconocido del sector dental en España. Una profesión que marcada por un elevado índice de intrusismo, lo que sin duda puede comprometer la salud de los pacientes. Nos lo explica Juan Carlos Megía.

Empecemos por aclarar una cuestión básica ¿Qué labor desempeña el Protésico Dental en el marco de la salud dental? ¿Trabaja al servicio de las clínicas dentales?

El Protésico Dental desempeña una función indispensable en la salud dental de nuestro país: todas las prótesis dentales que los pacientes llevan en su boca están fabricadas por nosotros. Trabajamos exclusivamente al servicio del paciente, prescribiendo los facultativos sus “recetas”, las prótesis dentales. Somos una profesión independiente e indispensable en la salud dental de los pacientes.

¿Qué avances significativos vienen marcando el rumbo de su profesión en los últimos tiempos?

Los avances son fundamentalmente la introducción de las nuevas tecnologías en nuestro campo, además de los materiales, las técnicas y las exigencias de los pacientes, que hacen que nuestro sector este cada día en un avance continuo. Todo ello eleva el nivel de los profesionales, que han tenido que evolucionar a una especialización de los procesos altamente estéticos y de calidad.

■ “El protésico dental es parte fundamental del sistema sanitario dental”

¿El diseño y la fabricación asistidos por ordenador está suponiendo una revolución actualmente?

Evidentemente. Los sistemas asistidos por ordenador o Sistemas CAD-CAM han revolucionado estos últimos tiempos, como pasó con el acrílico o resina, la cerámica dental o los tratamientos en implantología. La importancia de estos sistemas es algo en lo que los técnicos españoles no escatimamos, siendo España uno de los tres países del mundo en el que disponemos de más número de escáner en funcionamiento.

Ello requerirá nuevos esfuerzos en formación... ¿Desde el Colegio de Madrid están comprometidos con la formación del Protésico Dental?

El Colegio y la Comisión a la que represento se preocupa en formar a los Protésicos Dentales, dando un si-



tio privilegiado a la actualización, contando con numerosos cursos durante todo el año y organizando el Congreso de Madrid, que se han consolidado como el evento técnico dental más importante de Europa, en el que se reúnen los mejores profesionales del mundo para poner en común sus conocimientos. Hay que tener en cuenta que los protésicos dentales españoles son de los profesionales más preparados a nivel mundial, exportando conocimientos y técnicas a todos los lugares del mundo.

¿En la profesión sigue habiendo intrusismo?

Aunque la profesión está perfectamente regulada por ley, existe un elevado índice de intrusismo. Hay clínicos que, por desconocimiento o por aumentar sus beneficios, encargan prótesis dentales a personas que las realizan en laboratorios ilegales sin licencia sanitaria y siendo realizadas por personas sin titulación ni colegiación. Estos irregulares, que

no cumplen ningún requisito estipulado por las leyes españolas, son los que pueden abaratar esas prótesis a costa de la salud de los pacientes, que nunca son informados de estas prácticas.

También, algunas clínicas dentales han encontrado en los sistemas CAD-CAM una manera de hacer prótesis. Estas clínicas son “estafadas” y “engañadas” por empresas que venden los escáneres y fresadoras para instalar en la clínica dental fabricaciones que están prohibidas. Un ejemplo son los sistemas que venden como la panacea para que el paciente salga con la funda puesta de la clínica en el mismo momento, claro está, sin informarles que en España esa práctica la prohíben las leyes, ya que el único sitio en el que se pueden fabricar prótesis dentales según nuestra legislación es en un laboratorio dental en regla, y que el único profesional que puede diseñar, fabricar y reparar prótesis dentales es el Protésico Dental.

¿Qué líneas de trabajo se marcan como prioridad desde el Colegio? ¿A qué nuevos retos debe enfrentarse el protésico dental en el futuro?

El Colegio de Protésicos Dentales de Madrid se ha marcado como prioridad, la eliminación de la competencia desleal y del intrusismo profesional: el dar a conocer la figura del “protésico dental”, el gran desconocido de la salud dental española y parte fundamental de esa área del sistema sanitario.

¿Qué requisitos debe tener una prótesis dental para su comercialización?

Debe estar fabricada en un laboratorio dental con licencia sanitaria en vigor; todos los técnicos dentales que ejerzan en dicho laboratorio tienen que estar titulados o habilitados y debidamente colegiados, como marca la ley 14/99 y en el Real Decreto 1516/2009; y la prótesis debe estar acompañada de su correspondiente declaración de conformidad, la tarjeta identificativa y las instrucciones de la prótesis, indicando además dónde se ha fabricado.

Estamos observando un gran número de prótesis dentales que provienen de países como China o Marruecos, de las que no tenemos garantías de que cumplan todos los parámetros de calidad, tanto de los materiales como de los supuestos técnicos que las han realizado. Todo ello puede provocar un problema de salud pública, puesto que pueden estar fabricadas con materiales que en España no se utilizan desde hace años, como son el cadmio, el benceno, el berilio y otros; y que pueden provocar cáncer y otras enfermedades, como ya ha ocurrido en Estados Unidos o Alemania. También se debe pedir la factura desglosada de la prótesis, teniendo en cuenta que el paciente puede elegir el protésico dental que la elabore.

www.colprodecam.org

AVISO IMPORTANTE

INFORMAMOS A TODOS AQUELLOS COLEGIADOS, QUE AÚN NO HAYAN DEJADO SU E-MAIL EN EL COLEGIO PARA RECIBIR INFORMACIÓN POR VÍA TELEMÁTICA, POR FAVOR LLAMEN AL 91 7580238, O MANDEN UN CORREO CON SUS DATOS A info@colprodecam.org

“Rehabilitación sobre Implantes a paciente Edentulo”

(PARTE 1)

Agustín Arriaga Rodríguez
C/Villacarriedo, 2 local 2
28024 Madrid
Colegiado nº 39 del Colegio de Madrid
e-mail: agustin.arriaga@gmail.com



Esta rehabilitación que os presento, corresponde al tratamiento que se realizó, a un paciente al que se le colocaron ocho Implantes en el maxilar superior y otros ocho en el Inferior, ha sido un trabajo en el que tuve mis dudas sobre cuál podría ser el resultado de su estética final, debido a la disposición de algunos de los implantes, aunque hoy en día, disponemos de elementos técnicos para solucionar en gran medida dichas dificultades. Ejemplo: Pilar Dinámico de Talladium que en su última versión el 3.0 nos permite corregir hasta 28 grados la dirección en la emergencia de un implante y del que soy usuario y un gran admirador, por la gran cantidad de problemas que nos resuelve, o los Pilares Angulados, de las diferentes casas comerciales que hay en el mercado. En este caso, por deseo del clínico, utilizamos pilares colados y atornillados a los implantes, para re direccionar el cuadrante superior izquierdo.”

¡Otra forma de hacer las cosas! **Trabajo diario en un laboratorio dental.**

Todo empieza con una llamada:- venir a recoger unas impresiones, para realizar una rehabilitación oral sobre implantes atornillada.



Recojo personalmente las impresiones y en ese mismo instante le comunico al Dr. que la impresión superior, no nos sirve, pues se ve a un poste de impresión suelto y hay que tomarla de nuevo, preparé una cubeta individual para tomar nueva impresión, gran error el mío en realizar la cubeta sobre el modelo de escayola antiguo sobre el que le habían hecho la primera cubeta, pues el modelo tenía ausencias por rotura en la escayola de algunos postes, y aunque yo los reconstruí de nuevo con escayola blanca, mi sorpresa fue mayúscula, cuando me llama la enfermera y me dice, Agustín la cubeta no me entra en la boca del paciente, efectivamente voy y veo que no hay forma de introducir la cubeta, por la disposición que describían los tornillos transoclusales, le digo a la enfermera que me tome una impresión de alginato con el fin de registrar la situación de todos los postes y tornillos, y partiendo de esa impresión poder construir una nueva cubeta.

Sabadell Professional



Una cosa es decir que trabajamos en PRO de los profesionales.
Otra es hacerlo:

Cuenta Expansión PRO*.

Te abonamos el 10% de tu cuota de colegiado**.

Más de

0

comisiones de
administración y
mantenimiento.

+

3%

de devolución de tus
principales recibos
domésticos, hasta un máximo
de 20 euros al mes.

+

Gratis

la tarjeta de crédito y de débito.

+

1.300

oficinas a tu servicio.

Al fin y al cabo, somos el banco de las mejores empresas. O lo que es lo mismo, el
banco de los mejores profesionales: el tuyo.

Llámanos al 902 383 666, organicemos una reunión y empecemos a trabajar.

sabadellprofessional.com

*La Cuenta Expansión Pro requiere la domiciliación de una nómina, pensión o ingresos recurrentes por un importe igual o superior a 700 euros. Si tienes entre 18 y 25 años, no es necesario domiciliar ningún ingreso periódico.

**Hasta un máximo de 100 euros al año.



El banco de las mejores empresas. Y el tuyo.



De esa manera, fui colocando uno a uno cada poste con su tornillo, tapé con cera para fijar al alginato cada uno de los postes y proceder al vaciado de la impresión, fui rellenando con la espátula sin usar el vibrador para evitar que pudieran moverse ningún elemento de la impresión y a partir de ese momento con el modelo obtenido, lo empecé a ver todo más claro, preparé la nueva cubeta dejando los espacios necesarios y direccionando las aberturas en la cubeta para que pudiese entrar en boca y hacer un nuevo registro, el resultado fue éste.



TRANSOCEAN, S.A.
agencia de viajes

www.transocean.es

Tlf. 34 91 319 19 43



Les ofrecemos precios especiales para sus viajes de negocio, con tarifas negociadas expresamente para el Ilustre Colegio Profesional de Protésicos Dentales de la Comunidad de Madrid.



PAQUETES VACACIONALES CON DESCUENTO ESPECIAL 6%



Con las impresiones en nuestro poder, vamos colocando sobre los postes de la impresión las replicas de implantes, después inyectamos las máscaras gingivales, estas no deben sobrepasar los límites que hay entre postes de impresión e implantes, y pasamos a vaciar las impresiones para crear nuestros modelos de trabajo.



Pedimos al Dr. un rodete de mordida para posicionar las dos arcadas y tener una orientación del plano oclusal y dimensión vertical.



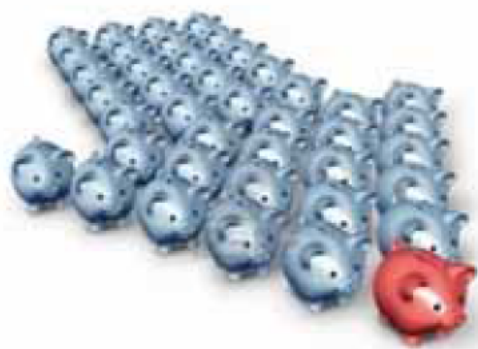

*¿le gustaría ahorrar
hasta un
50% en sus costes de
mensajería?*

*obtenga para su
negocio:*

✓ más competitividad ✓ mayores beneficios

asap
Prodental Ex press



*1er Servicio de Mensajería
específico para Protésicos Dentales*

Sabemos muy bien como
funciona su Sector

Servicio rápido y
de calidad



especializado y
personalizado

rutas eficientes con
los mejores precios

*más de 70
laboratorios confían
en nosotros*



Muy importante, para su tranquilidad :

Todos nuestros mensajeros están debidamente regularizados en el Régimen General de la Seguridad Social y disponen del correspondiente Seguro Obligatorio para Actividades de Transporte terrestre (S.O.A.T.)

pruébenos 1 día GRATIS y sin compromiso

Consulte precios y condiciones

www.asapmensajeria.com



información y solicitud
de servicios:

91 161 01 10

info@asapmensajeria.com

Mensajería Oficial del Colegio Profesional de Protésicos Dentales de la C.A de Madrid



Montamos en articulador de tres puntas con guía canina.





Rotativos Estevez

C/. Bravo Murillo, 211 bis 1.º E
28020 Madrid

91.332.49.82

91.828.53.40

Todo en Instrumentos Rotativos para Laboratorio

• Cerámica

• Resinas



• Metal

• Ortodoncia

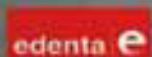

Consulte nuestro Catálogo y Ofertas Especiales.

mail.rotativosestevez@hotmail.com

AVISO IMPORTANTE

INFORMAMOS A TODOS AQUELLOS COLEGIADOS, QUE AÚN NO HAYAN DEJADO SU E-MAIL EN EL COLEGIO PARA RECIBIR INFORMACIÓN POR VIA TELEMÁTICA, POR FAVOR LLAMEN AL 91 7580238, O MANDEN UN CORREO CON SUS DATOS A info@colprodecam.org

AVISO IMPORTANTE PARA LOS USUARIOS O PACIENTES QUE REQUIERAN UNA PRÓTESIS DENTAL

Se recomienda a todos los ciudadanos, en el supuesto de que requieran o necesiten una prótesis dental, que soliciten a los dentistas que las prescriban y a los protésicos dentales que las fabriquen, la documentación de las mismas y requieran información sobre el lugar de fabricación.

Se viene detectando la importación extracomunitaria y en concreto de procedencia China, de prótesis dentales sobre las que tenemos dudas de que reúnan los requisitos legales para su importación y sin que el usuario tenga conocimiento o notificación sobre su procedencia.

Las prótesis dentales fabricadas sin cumplir los requisitos legales pueden causar al usuario un grave perjuicio para su salud.

Debido a lo anterior y a los efectos de la protección de su salud requieran a los que les suministren las prótesis dentales la documentación de las mismas expedida por el laboratorio de prótesis que la ha fabricado.

Ilustre Colegio Profesional de Protésicos Dentales de la Comunidad de Madrid

Desmontamos todos los postes de impresión y vamos colocando todos los calcinables. (Ucla mod. Astra) equilibramos en altura todos los calcinables, en los casos que encontremos algún implante muy profundo ejemplo (Pz.11), tenemos dos opciones, una, cortar la chimenea de otro calcinable y complementar lo que nos falta, para dar la emergencia necesaria, o bien lo que yo suelo hacer, que es utilizar una fresa de pieza de mano, cuyo calibre es similar al de la chimenea del Ucla, le doy aislante y modelando sobre la fresa prolongo todo lo que necesite con la cera. Para mis modelados uso cera Plastodent G.

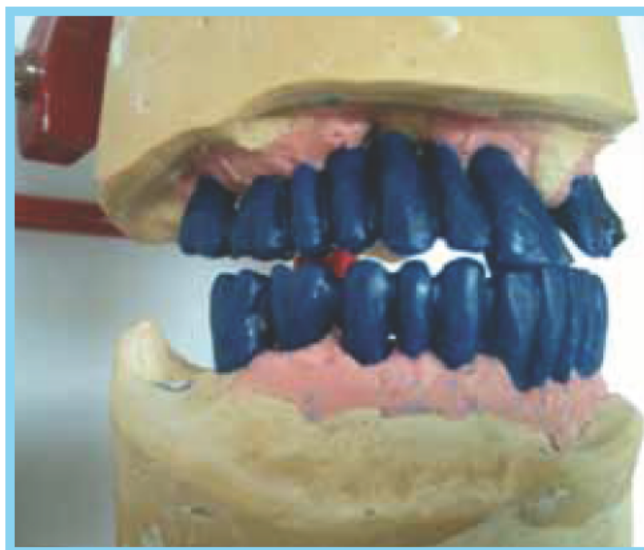

En el modelado general se puede apreciar la disposición de los implantes; 21,22,25 y 27 una vez modelados los muñones, colocamos los bebederos y metemos en cilindro, yo los uso de aro magnético. Vertemos el revestimiento sobre el cilindro teniendo mucho cuidado de que no se atrapen burbujas de aire sobre todo en el interior de las chimeneas, la mejor forma de evitarlo es no produciendo vibración sobre el cilindro, aunque a veces sobre todo en tiempos cálidos, cuando se acelera el proceso de fraguado y no tenemos más remedio, es inevitable.

AVISO PARA COLEGIADOS DE FUERA DE LA COMUNIDAD DE MADRID

Si eres colegiado de fuera de la Comunidad de Madrid y quieres disfrutar de los servicios del Colegio de Madrid, como recibir capital Dental de forma digital, entre otros.

COLÉGIATE COMO NO EJERCIENTE.

Más información en los teléfonos: 91 758 02 08/39



32 Aniversario

OPESA

Centro de Formación Profesional Específica
de Grado Superior



Madrid

EXCELENCE

ABIERTA MATRICULA CURSO 2013-2014
PLAZAS LIMITADAS



CICLOS FORMATIVOS DE GRADO SUPERIOR

SANIDAD

- **Prótesis Dentales** (1º Centro privado autorizado por el Ministerio de Educación)
- **Higiene Bucodental**
- **Anatomía Patológica y Citología**
- **Laboratorio de Diagnóstico Clínico**
- **Audiología Protésica**

SERVICIOS SOCIOCULTURALES Y A LA COMUNIDAD

- **Educación Infantil**
- **Integración Social**

INFORMÁTICA

- **Desarrollo de Aplicaciones Multiplataforma**
- BOLSA DE TRABAJO**

ESPECIALIZACIÓN EN PRÓTESIS FIJA Y ESTÉTICA DENTAL XXIV Promoción

Cursos de Formación Continuada para Técnico Superior acreditado por la Comisión de Formación Continuada de las Profesiones Sanitarias de la Comunidad de Madrid.

- **Curso Metal Cerámica** (Pte. acreditar Ed. 08)
- **Curso de Estética Dental sin metal aplicando las nuevas Tecnologías** (Pte. acreditar Ed.04)
- **Sistemas CAD/CAM y Estética Dental** (Pte. acreditar Ed.04)

37 CRÉDITOS



INFORMACIÓN E INSCRIPCIONES

C/ Ayala, 111, 28009 Madrid
Tel: 91 402 70 62 - 91 402 72 62
Fax: 91 309 13 42
www.opesafp.com
Email: secretaria@opesafp.com



Una vez endurecido el cilindro, raspamos la parte inferior, para que se puedan liberar bien los gases en la fase de pre-calentamiento del cilindro, programamos las temperaturas del horno según las indicaciones del fabricante del metal que utilizemos y colamos, yo efectúo todos mis colados con "Soplete, Gas-Oxígeno y Centrífuga", una vez colado dejamos enfriar el cilindro al aire y lo chorreamos.



Suministro Integral Festo (SIF)
FESTO

HIMATRA

HIDRAÚLICA Y NEUMÁTICA

----- TODO LO QUE NECESITA PARA SU INSTALACIÓN DE AIRE COMPRIMIDO -----



RACORES - TUBERIA - ENCHUFES RÁPIDOS - MANGUERAS - VÁLVULAS - CILINDROS - ESTANQUEIDAD - COMPRESORES - PISTOLAS SOPLADO

IMOPAC

JOS VAL

SAMOA

SALIER DANFOSS

MEGA

Parker

C/ Argüeso, 22 - 28025 Madrid Telf: 91.569.46.06 y 91.460.63.62 Fax :91.469.77.31
e-mail : himatra@himatra.es www.himatra.es

AVISO IMPORTANTE

INFORMAMOS A TODOS AQUELLOS COLEGIADOS, QUE AÚN NO HAYAN DEJADO SU E-MAIL EN EL COLEGIO PARA RECIBIR INFORMACIÓN POR VIA TELEMÁTICA, POR FAVOR LLAMEN AL 91 7580238, O MANDEN UN CORREO CON SUS DATOS A info@colprodecam.org

AVISO IMPORTANTE PARA LOS USUARIOS O PACIENTES QUE REQUIERAN UNA PRÓTESIS DENTAL

Se recomienda a todos los ciudadanos, en el supuesto de que requieran o necesiten una prótesis dental, que soliciten a los dentistas que las prescriban y a los protésicos dentales que las fabriquen, la documentación de las mismas y requieran información sobre el lugar de fabricación.

Se viene detectando la importación extracomunitaria y en concreto de procedencia China, de prótesis dentales sobre las que tenemos dudas de que reúnan los requisitos legales para su importación y sin que el usuario tenga conocimiento o notificación sobre su procedencia.

Las prótesis dentales fabricadas sin cumplir los requisitos legales pueden causar al usuario un grave perjuicio para su salud.

Debido a lo anterior y a los efectos de la protección de su salud requieran a los que les suministren las prótesis dentales la documentación de las mismas expedida por el laboratorio de prótesis que la ha fabricado.

Ilustre Colegio Profesional de Protésicos Dentales de la Comunidad de Madrid

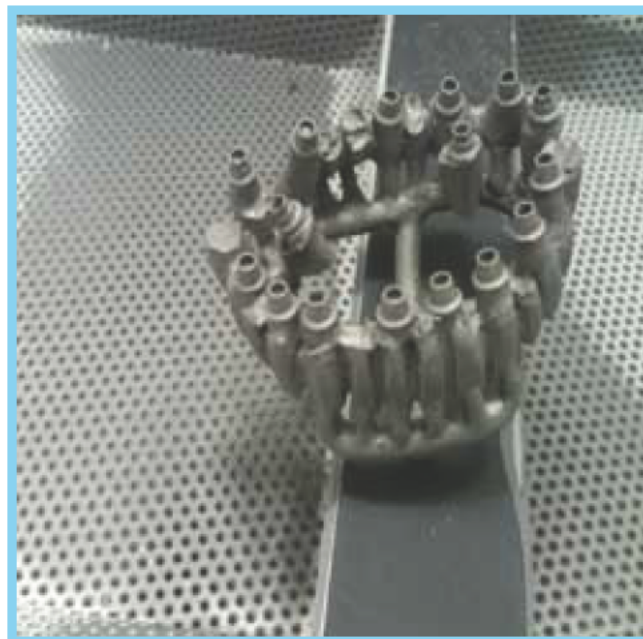

Repasamos todas las estructuras, terminamos los muñones, y las enviamos al Dr. para realizar una prueba en boca.



AVISO IMPORTANTE PARA LOS USUARIOS O PACIENTES QUE REQUIERAN UNA PRÓTESIS DENTAL

Se recomienda a todos los ciudadanos, en el supuesto de que requieran o necesiten una prótesis dental, que soliciten a los dentistas que las prescriban y a los protésicos dentales que las fabriquen, la documentación de las mismas y requieran información sobre el lugar de fabricación.

Se viene detectando la importación extracomunitaria y en concreto de procedencia China, de prótesis dentales sobre las que tenemos dudas de que reúnan los requisitos legales para su importación y sin que el usuario tenga conocimiento o notificación sobre su procedencia.

Las prótesis dentales fabricadas sin cumplir los requisitos legales pueden causar al usuario un grave perjuicio para su salud.

Debido a lo anterior y a los efectos de la protección de su salud requieran a los que les suministren las prótesis dentales la documentación de las mismas expedida por el laboratorio de prótesis que la ha fabricado.

Ilustre Colegio Profesional de Protésicos Dentales de la Comunidad de Madrid

MT-WET

RECORTADORA DE MODELOS

Para trabajo en mojado, robusta y silenciosa.

Con velocidad de rotación medio-baja para garantizar un buen alisado de la superficie.

Disco de carburo tratado, con dos telas de esmeril, que puede ser reemplazado por un disco diamantado, con mayor potencia de corte y autonomía.

Interruptor electro-magnético para evitar la puesta en marcha accidental, garantizando un alto grado de seguridad.

Potencia: 600W.

Velocidad: 1400rpm.



Consulta nuestras ofertas



Cmno. de las Hormigueras 175 Nave 2 - 28031 Madrid
T. 91. 757. 00. 47 - email: info@dentaleverest.es
C/ Ingeniero Salinas 32/34 local - 35008 Las Palmas de G.C.
T. 928. 932. 711 - email: infocanarias@dentaleverest.es

CONOCE LOS DERECHOS DE LOS PACIENTES

EL PACIENTE TIENE DERECHO A ELEGIR EL PROTÉSICO DENTAL QUE DESEE. (Este principio deriva de los númros 3 y 6 del artículo 2 de la Ley 41/2002, de 14 de noviembre, básica reguladora de la autonomía del paciente y de derechos y obligaciones en materia de información y documentación clínica).

EL PACIENTE TIENE DERECHO A CONOCER LA FACTURA DEL PROTÉSICO Y A QUE SE LE ENTREGUE LA MISMA. (Dicho derecho resulta de la interpretación de las letras b) y d) del artículo 8 del Real Decreto Legislativo 1/2007, de 16 de noviembre, por el que se aprueba el texto refundido de la Ley General para la defensa de los Consumidores y Usuarios, en relación con el artículo 3.1 de la Ley 29/2006, de 26 de julio, de garantías y uso racional de los medicamentos y productos sanitarios, que impiden que los dentistas puedan tener intereses en la fabricación y comercialización del producto sanitario.

EL PACIENTE TIENE DERECHO A CONOCER AL PROTÉSICO QUE LE HA REALIZADO LA PRÓTESIS DENTAL. (Dicho derecho se sustenta en lo establecido en los artículos 12, 13, letra e) y artículo 18, apartado 2 del Real Decreto Legislativo 1/2007, de 16 de noviembre, por el que se aprueba el texto refundido de la Ley General para la defensa de los Consumidores y Usuarios. Dicho derecho también se refleja en el nuevo Real Decreto 1591/2009, de 16 de octubre, por el que se regulan los productos sanitarios, que en su artículo 4, apartado 5, establece la obligación de suministrar a los pacientes la información de cualquier producto sanitario que reciba y en su artículo 16 se establece la obligación de entregar al paciente la declaración de conformidad del producto sanitario a medida a su requerimiento.



Me llama el Dr. para decirme que casi todo va bien, pero que los pilares que van sobre los implantes Pz.44 y Pz.46 no le roscan, procede a cortar ese sector y una vez atornillado hace una llave con resina Dura Lay, yo en laboratorio retiro la máscara gingival y con mucho cuidado extraigo las réplicas del modelo maestro y las atornillo de nuevo sobre la estructura, lo presento sobre el modelo y veo que el hueco realizado en la extracción de las replicas es suficiente, retiro de nuevo la estructura y relleno los agujeros con escayola fluida tipo IV, posiciono la estructura y la fijo toda con sus tornillos, y dejo que endurezca, caliento la Dura Lay y la retiro de la estructura, doy con el Phaser* unos puntos de fijación y con soplete le doy un cordón de soldadura repaso y lo mando de nuevo a probar, en esta ocasión va perfectamente.

Materiales empleados:

Calcinables tipo Astra directo a implante (GT MEDICAL)
Estructuras metal HERAENIUM NA (HERAEUS-KULZER)
Cerámica INLINE (IVOCLAR VIVADENT)

*Phaser mx1. Máquina soldadora por microimpulsos.

¡¡AVISO IMPORTANTE!!

Ante el conocimiento de la existencia de Laboratorios de Prótesis Dental sin la preceptiva Licencia Previa de Fabricante de Producto Sanitario a medida, lo que redundaría en inseguridad sanitaria para el paciente y competencia desleal para los demás protésicos; el Colegio va a instar y promover las correspondientes actuaciones inspectoras por parte de las Autoridades Sanitarias de nuestra Comunidad.

Si tenéis conocimiento o sospecha de algún laboratorio que se encuentre actuando sin la correspondiente licencia sanitaria, os rogamos lo notifiquéis de forma confidencial a la Secretaría del Colegio para preparar la Consulta a la Conserjería de Sanidad y en su caso para promover la correspondiente actuación de la Inspección de Producto Sanitario.

CABALLITO Y BARRA MINI

1102/H/MR/IN En acero inoxidable.
50mm

1012/B Ovalada dinámica de plástico.
4 x 50mm

CEKA CLASIC

OL 694 KSNX Para fijación en el acrílico.

CEKA
ATTACHMENTS
PRECI-LINE

"CONSULTE CON
SU DISTRIBUIDOR
MAS CERCANO"

basicdental



Alicante - T. 966.952.727



Madrid - T. 917.570.047
Gran Canaria - T. 928.932.711



Bilbao - T. 607.468.118



Málaga - T. 655.886.086



Porto de Sagres - T. 986.865.777

sapdental

Barcelona - T. 934.264.383



LABORATORIO DENTAL REYES S.L.

C/ Belmonte de Tajo, N 19, 1º-1
28019 Madrid

teléfono: 91.4609708
dentalreyes@dentalreyes.es
www.dentalreyes.es

CAD-CAM

Puente de Circonio con Interfases



Provisionales larga Duración



Híbridas y Sobredentaduras



Muñones Personalizados



APOSTAMOS POR NUEVAS SOLUCIONES





Zirkonzahn®

Human Zirconium Technology



100% ZIRCONIA PRETTAU® - MADE BY CAD/CAM

“La zirconia necesita héroes” Enrico Steger

Zirkonzahn®

Montaje provisional del maxilar superior e inferior con la función de software Prettau® Bridge Element

En coordinación con el dentista decidimos realizar un tratamiento completo de Zirconia Prettau® sobre 5 implantes en el maxilar superior y 4 en el inferior.

Iniciamos haciendo un montaje de los modelos de situación los cuales fueron escaneados e importados en el software. Después hemos elegido los dientes apropiados de la biblioteca de dientes de Zirkonzahn para luego importarlos en el software a través de la función Prettau® Bridge Element del módulo de software CAD/CAM Prettau® (estructuras 100 % zirconia).

En este procedimiento, hemos realizado al principio el montaje del maxilar superior para luego adaptar a éste el montaje del maxilar inferior. Después de que la oclusión ha sido ajustada con precisión y la encía modelada virtualmente, hemos hecho una prueba en boca con un provisional de resina Temp Basic. Sucesivamente la parte izquierda de la prótesis ha sido levantada ligeramente. A continuación la modelación ha sido fresada en Zirconia Prettau® con el CAD/CAM 5-TEC. Se ha dado tonalidad a estas estructuras y a toda la restauración con los Colour Liquid Prettau® Aquarell. Hemos estratificado facetas muy delgadas en la parte frontal de los dientes anteriores y por último, hemos caracterizado y glaseado el trabajo.

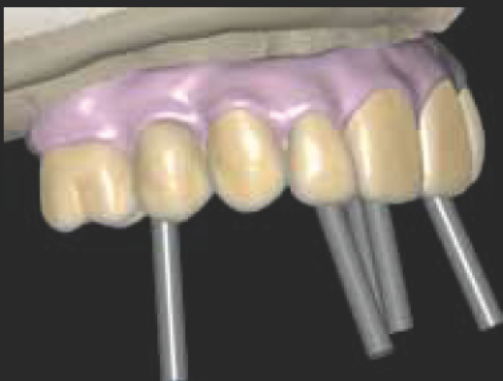

El Prettau® Bridge

Dr. Emily Batson – University of North Carolina

Adrian Costabile, Mauricio Cuéllar de la Torre y Georg Walcher – Zirkonzahn Education Center



Zirkonzahn®



Fresado con el sistema CAD/CAM 5-TEC de Zirkonzahn

HUMAN ZIRCONIUM TECHNOLOGY

ZIRKONZAHN Worldwide - José Luis Ayuso - C/Isaac Albéniz, 1 - 08210 Barberà del Vallès - Barcelona
Teléfono: +34 937 290390 - Fax: +34 937 290450 - Email: iberica@zirkonzahn.com - www.zirkonzahn.com



Todas las informaciones son sujetas a cambios. Salvo error u omisión. Versión: 05.12.2012



Oferta de cursos de inglés de verano para chicos de 4 a 18 años con descuentos exclusivos para: Ilustre Colegio Profesional de Protésicos dentales de la Comunidad de Madrid (COLPRODECAM)

Introducción:

El Grupo FORENEX destaca por ofrecer a chicos de 4 a 18 años, las propuestas más originales en sus cursos residenciales de inglés y deportes durante el verano. Estos intensivos programas lingüísticos, únicos en Europa, son cursos residenciales y se desarrollan en los meses de julio y agosto en la Residencia La Bruna de Bellver de la Cerdanya, el Campus Universitario UIB de Palma de Mallorca (Bahía de Palma) con la posibilidad de externado/internado, en el Complejo Residencial Rialta (la Zapateira, La Coruña), en el Monasterio de Uclés (Cuenca) y en la Sierra de Gredos. Todos ellos combinan la más variada oferta en actividades deportivas (golf, tenis, equitación, vela, pádel, quads, karts, escalada, bicis de montaña, teatro en inglés, deportes de equipo...) con el curso de inglés más exigente (4-5 horas diarias de clase y ratios inferiores a 1 profesor nativo cada 16 alumnos).

Palma Sports Academy es la gran novedad residencial en 2011. En el ya conocido campus universitario de Palma y durante la primera quincena de agosto, Forenex propone esta ambiciosa inmersión lingüística consistente en una jornada completa de academia deportiva en inglés a cargo de entrenadores, profesores y monitores nativos, sin clase convencional alguna.

Su oferta se completa en julio con 2 Day Camps quincenales, es decir, cursos no residenciales, con inglés y deporte especializado (fútbol - campus oficial del Chelsea F.C., baloncesto - East Coast Basketball Academy de EE UU, teatro en inglés-On Stage!, golf, tenis, pádel o ballet) en Pedralbes (Barcelona) y Las Rozas (Madrid). Dichos cursos permiten que los alumnos de 5 a 18 años mejoren sus idiomas y disfruten de sus deportes preferidos sin tener que dormir fuera de casa.



YOUR-NEXT-STEP es el departamento de cursos en el extranjero del Grupo y proporciona auténticas inmersiones lingüísticas en exclusivos campamentos deportivos situados en zonas privilegiadas. El alumnado, de entre 9 y 17 años, proviene de muy diversos países y siempre se distribuye en grupos de menos de 35 alumnos españoles, lo que facilita el aprendizaje de la lengua extranjera y el intercambio sociocultural.

Su variada oferta comprende divertidos cursos multideporte o pro-sport (fútbol, tenis, golf, etc.) que se pueden compaginar con clases de inglés de apoyo, todo ello orientado a que el estudiante aprenda y, a la vez, disfrute de una experiencia única e irrepetible.

Los cursos se llevarán a cabo entre los meses de julio y agosto en Estados Unidos, Canadá, Francia, Irlanda y Reino Unido. Así por ejemplo, en Irlanda se ofrece un curso residencial de hípica e inglés con clases, o el ya consolidado curso multideporte de inglés en Dublín en el que multiaventura, deportes de equipo y clases de inglés se ven reforzados con el curso de arte dramático en inglés más importante de Irlanda (Stagewise).

En el Reino Unido destaca el Tottenham Hotspur Camp, un curso que combina clases de inglés con 21 horas semanales de campus profesional de fútbol a cargo de un equipo de entrenadores del Tottenham Hotspur. Aquellos alumnos que busquen variedad deportiva, inmersión lingüística y relación con alumnos ingleses o del resto del continente, tienen en Camp Beaumont la solución más cualificada del Reino Unido.

En la localidad francesa de Port d'Albert, la organización busca ofrecer una alternativa de calidad para los interesados en mejorar sus conocimientos de francés incorporando un importante componente lúdico.

En plenos Alpes Suizos, la organización ofrece programas de inglés, francés o alemán, a la vez que se puede disfrutar de deportes de aventura, esquí acuático, escalada, hípica, tenis, vela, patinaje sobre hielo, deportes de equipo, seguro médico multiasistencia, etc.

Ya en el continente americano destaca el curso que desarrolla en Canadá, Camp Wenonah, ubicado en Muskoka (Ontario), región anglófona conocida por sus espectaculares bosques y lagos.

En EE UU se desarrollan el ya tradicional curso de Camp Lohikan en el corazón de las montañas de Pocono (Pensilvania) y Bellingham (Seattle) donde los alumnos mayores disfrutan de una inmersión lingüística única con jóvenes norteamericanos.

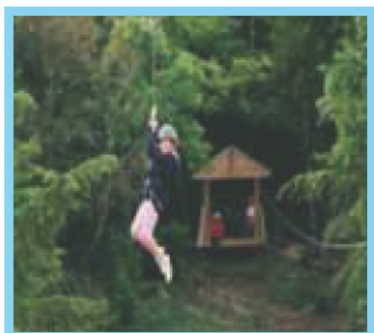

Oferta de Forenex a CPDCAM

Cursos en España (www.forenex.com)

Descuento CPDCAM: 50 € sobre el PVP de cualquier curso ya sea residencial o day camp.

Cursos en el extranjero (www.ypur-next-step.com)

Descuento CPDCAM: 120 € sobre el PVP de cualquier curso (todos).

INFORMACIÓN Y RESERVAS :



WWW.FORENEX.COM

Tel.: 902 006 883

COMPROMISOS DE FORENEX

Toda persona que pida información para los cursos deberá ser referida al teléfono de nuestras oficinas (902006883) y deberá especificar claramente que pertenece a CPDCAM para poder beneficiarse de los descuentos exclusivos sobre el precio de venta al público antes expuestos. De la misma manera deben señalar su vinculación con CPDCAM a la hora de hacer la reserva por internet para beneficiarse de los mismos.

Firmado: Juan Arcocha Leiceaga.



CONFERENCIA DB DENTAL BEAUTIFUL

El pasado 24 de abril, la empresa Dental Beautiful, realizó en el Hotel Holiday Inn (Antiguo Velada), una conferencia con los señores D. Jansen Ozaki y D. Jose Flores, dos grandes profesionales brasileños que compartieron sus experiencias y conocimientos con nosotros.



Desde aquí le agradezco la invitación y le reitero la enhorabuena por la gran acogida que tuvieron.

D. Juan Carlos Megía Real
Presidente de la Comisión de Formación

CURSOS CELEBRADOS

El pasado día 6 de febrero se celebró en la sede del Colegio la Conferencia: **"PROTOCOLO DE TRABAJO EN RESTAURACIONES ESTÉTICAS"**, el ponente D. Santiago García Zurdo, mostró los pasos para realizar una restauración estética tanto para sectores posteriores como sectores anteriores utilizando materiales altamente estéticos como el disilicato de litio con toda su variedad de pastillas de que se dispone; media opacidad, baja translucidez... además de las nuevas pastillas "impulse" para restauraciones sin preparación (opal y valor)

En el mes de abril los días 3 y 4, se celebraron la Conferencia y la Demostración Teórico-práctica: **"ESTÉTICA GLOBAL: CARILLAS SOBRE LÁMINAS DE PLATINO"**, impartidas ambas por D. Javier Pérez López, en la sede del Colegio.

El programa desarrollado por el ponente constó de dos partes una teórica y otra práctica, en la primera explicó con soporte audiovisual su concepto de "Estética Global": cómo conseguir que las restauraciones se integren en todo su conjunto (forma, color y textura), dotándolas de personalidad propia, para conseguir una personalidad absoluta.

También presentó casos reales, explicando el proceso clínico de la preparación, el trabajo en el laboratorio y su seguimiento hasta la colocación, donde pudimos comprobar que las nuevas cerámicas de recubrimiento han supuesto un punto y aparte en los parámetros de estética tanto para las restauraciones de implantología como las restauraciones con núcleos de cerámica sin metal. En la segunda parte el profesor realizó una carilla sobre lámina de platino siguiendo los siguientes pasos: preparación del modelo, adaptación de la lámina de platino, diferentes cocciones, pulido y tratamiento de la superficie.





CURSOS A CELEBRAR

DEMOSTRACIÓN: ENCERADO CON PINCEL

Ponente: ANTONIO MAROTO RODRÍGUEZ (Granada)
Fecha: Último trimestre 2014
Horario: De 19,00 a 21,00 horas
Lugar: Colegio de Protésicos Dentales de la Comunidad de Madrid
Teniente Coronel Noreña, 11-1º
28045 Madrid
Precio: Colegiados: GRATUITO

DEMOSTRACIÓN: ESTRATIFICACIÓN DE ENCÍA CERÁMICA

Ponente: J.A. PAMPLONA
Fecha: (Jueves) 2 de octubre de 2014
Horario: 19,30 Horas
Lugar: Colegio de Protésicos Dentales de la Comunidad de Madrid
Teniente Coronel Noreña, 11-1º
28045 Madrid
Precio: Colegiados: GRATUITO

AVISO PARA COLEGIADOS DE FUERA DE LA COMUNIDAD DE MADRID

Si eres colegiado de fuera de la Comunidad de Madrid y quieres disfrutar de los servicios del Colegio de Madrid, como recibir capital Dental de forma digital entre otros.

COLÉGIATE COMO NO EJERCIENTE.

Más información en los teléfonos: 91 758 02 08/39

AVISO IMPORTANTE PARA TODOS LOS COLEGIADOS QUE HAYAN SIDO RESPONSABLES TÉCNICOS DE LABORATORIOS

Los Técnicos Responsables de laboratorios de Prótesis Dental que hayan sido designados como tales a la Administración Sanitaria, seguirán siendo responsables frente a la misma, aún en el supuesto de que dejen de trabajar en el laboratorio en el que hayan desempeñado dicha función hasta que no se notifique a la Conserjería de Sanidad el cese en dicho puesto.



**CENDRES⁺
MÉTAUX**

anaxDENT

Creation

exocad

DEREMA

Smile Line

Imetric

vbf

ETEC BREGA

CM Ciencia y Tecnología Dental, S.L.U.
Aribau, 168 – 170, 1º 3ª
08036 Barcelona
Tel. 933 032 311
Fax 933 074 707

Santa Engracia, 175 – 1ra planta
28003 Madrid
Tel. 913 757 490
Fax 915 337 303

info@cmdental.es
www.cmdental.es

CONOCE LOS DERECHOS DE LOS PACIENTES

EL PACIENTE TIENE DERECHO A ELEGIR EL PROTÉSICO DENTAL QUE DESEE. (Este principio deriva de los números 3 y 6 del artículo 2 de la Ley 41/2002, de 14 de noviembre, básica reguladora de la autonomía del paciente y de derechos y obligaciones en materia de información y documentación clínica).

EL PACIENTE TIENE DERECHO A CONOCER LA FACTURA DEL PROTÉSICO Y A QUE SE LE ENTREGUE LA MISMA. (Dicho derecho resulta de la interpretación de las letras b) y d) del artículo 8 del Real Decreto Legislativo 1/2007, de 16 de noviembre, por el que se aprueba el texto refundido de la Ley General para la defensa de los Consumidores y Usuarios, en relación con el artículo 3.1 de la Ley 29/2006, de 26 de julio, de garantías y uso racional de los medicamentos y productos sanitarios, que impiden que los dentistas puedan tener intereses en la fabricación y comercialización del producto sanitario.

EL PACIENTE TIENE DERECHO A CONOCER AL PROTÉSICO QUE LE HA REALIZADO LA PRÓTESIS DENTAL. (Dicho derecho se sustenta en lo establecido en los artículos 12, 13, letra e) y artículo 18, apartado 2 del Real Decreto Legislativo 1/2007, de 16 de noviembre, por el que se aprueba el texto refundido de la Ley General para la defensa de los Consumidores y Usuarios. Dicho derecho también se refleja en el nuevo Real Decreto 1591/2009, de 16 de octubre, por el que se regulan los productos sanitarios, que en su artículo 4, apartado 5, establece la obligación de suministrar a los pacientes la información de cualquier producto sanitario que reciba y en su artículo 16 se establece la obligación de entregar al paciente la declaración de conformidad del producto sanitario a medida a su requerimiento.



DIONISIO GARCÍA GIL
Responsable de Marketing
y Comunicación-

DIRECCIÓN DE VENTAS

“Tipos de organizaciones”

(PARTE 1)

Tipo 1. Organización pasiva.

En esta organización no se da importancia a los empleados en general. La Dirección, cree que es la única que tiene ideas y que puede tomar decisiones importantes para la empresa. Los empleados no pueden proponer ideas para mejorar la marcha de la empresa.

La dirección de ventas, en este tipo de organizaciones, sólo tiene dos opciones; aceptarlo y aguantarlo o irse a una organización en la que puedan mostrar su talento.

Esto no significa, que las organizaciones pasivas no tengan éxito, simplemente no son receptivas a los cambios y su estilo de dirección es reactivo, en lugar de proactivo.

Tipo 2. Organización piramidal

Este tipo de organización cree que sus empleados están comprometidos con la buena marcha de la empresa, pero que solo una pequeña parte de ellos tienen buenas ideas para mejorar la productividad.

Los puntos fuertes de esta organización son: Eficacia, claras líneas de responsabilidad, facilidad de control y estabilidad. Los puntos débiles son: Refuerza el sentido de jerarquía, fragmenta el trabajo, no fomenta la aportación de ideas por parte de los empleados, genera escasa satisfacción en el trabajo y se resiste al cambio.

Tipo 3. Organización competitiva

El nivel de los empleados es muy alto en calidad y capacidades, pero solo unos pocos son leales y están comprometidos con la organización.

Para el resto es relativamente sencillo “pasarse” a empresas de la competencia.

Intentar crear un equipo de ventas con estas personas es complejo y peligroso, cada individuo tendrá fuertes valores personales, pero no tienen espíritu de equipo.

Tipo 4. Organización sensible

Aquí se considera que los empleados son importantes para la organización y que están comprometidos con ella.

En la mayoría de los aspectos y actividades de la organización, se fomenta la participación, la lealtad y la innovación de tal manera que el cambio sea un proceso continuado.

Los empleados se dan cuenta de la interdependencia entre todos los departamentos y los individuos que trabajan en ellos.

Una de las mayores ventajas de este tipo de organización, es que responderá más deprisa y con mayor facilidad a las necesidades cambiantes de todos sus clientes y del mercado en general.

AVISO IMPORTANTE

INFORMAMOS A TODOS AQUELLOS COLEGIADOS, QUE AÚN NO HAYAN DEJADO SU E-MAIL EN EL COLEGIO PARA RECIBIR INFORMACIÓN POR VIA TELEMÁTICA, POR FAVOR LLAMEN AL 91 7580238, O MANDEN UN CORREO CON SUS DATOS A info@colprodecam.org



AVISO PARA COLEGIADOS DE FUERA DE LA COMUNIDAD DE MADRID

Si eres colegiado de fuera de la Comunidad de Madrid y quieres disfrutar de los servicios del Colegio de Madrid, como recibir capital Dental de forma digital entre otros.

COLÉGIATE COMO NO EJERCIENTE.

Más información en los teléfonos: 91 758 02 08/39

AVISO IMPORTANTE PARA TODOS LOS COLEGIADOS QUE HAYAN SIDO RESPONSABLES TÉCNICOS DE LABORATORIOS

Los Técnicos Responsables de laboratorios de Prótesis Dental que hayan sido designados como tales a la Administración Sanitaria, seguirán siendo responsables frente a la misma, aún en el supuesto de que dejen de trabajar en el laboratorio en el que hayan desempeñado dicha función hasta que no se notifique a la Conserjería de Sanidad el cese en dicho puesto.



INFORMACIÓN ESPECIAL

ASOPRODENTES
Asociación de Protésicos
Dentales de España
www.asoproductes.es



Como empresa colaboradora de MAPFRE/VIDA, queremos obsequiar a todos nuestros asociados con un CÁLCULO GRATUITO DE LA PENSIÓN DE JUBILACIÓN. En los próximos meses se pondrá en contacto personal nuestro Asesor en Previsión Social, que se encargará también de asesorarle en planificación financiera y fiscal de su patrimonio junto con optimización de costes en seguros tanto a nivel empresarial como familiar. (Sin ningún compromiso por vuestra parte)

Hemos acordado esta medida, dadas las nuevas modificaciones fiscales, así como en información de las Pensiones de la S.S. para el futuro.

Cada día los seguros son más personalizados, y queremos dar un buen servicio a todos los que confiáis en nosotros.

Si alguno estáis interesados ya en esta información, podéis concertar la entrevista a través de los teléfonos que se detallan.

ASOPRODENTES

Tel.: 91 548 88 34
Mercedes Poncelas
Manuela R-Torices



MAPFRE | VIDA

Tel.: 91 368 52 12
Asesor:
Susana Piris



INFORMACIÓN IMPORTANTE PARA LOS COLEGIADOS

Banco Sabadell continúa con su compromiso de financiación.

Banco Sabadell cree en los negocios, su objetivo es impulsar la financiación de las empresas que presentan nuevos proyectos. Y lo hace anunciando un compromiso claro, transparente y único en el sector financiero.

En Banco Sabadell nos comprometemos a dar una respuesta a su solicitud de crédito en 7 días laborables desde la recepción de toda la documentación necesaria para ello.

Si desea ampliar esta información, dirjase a cualquier oficina del grupo Banco Sabadell, llame al teléfono fijo sin coste 91 321 73 96 o bien acceda a <https://www.bancsabadell.com/cs/Satellite/SabAtl/Creer/6000009215428/es/>

Banco Sabadell. El banco de las mejores empresas. Y el tuyo.

Zirkonzahn®

Human Zirconium Technology

Expodental 2014: “Con la mirada puesta en el futuro”

13-15 de marzo

Como no podía ser de otra forma, Zirkonzahn volvió a participar en uno de los eventos más importantes a nivel europeo del sector; La Expodental de Madrid.

Zirkonzahn aprovechó la ocasión para presentar la última tecnología desarrollada. Dentro de las novedades, las más destacadas que podemos encontrar son: el escáner facial Face Hunter, la fresadora M1 WET HEAVY y el manipulador Milling Spindle Hard Automatic para la elaboración de cromo, cobalto y titanio.

El equipo de Zirkonzahn volvió a estar a la altura de la vanguardia del sector, y como siempre volvimos a demostrar la visión de nuestra empresa “con la mirada puesta en el futuro”. Invirtiendo cada día más en nuevos dispositivos para ayudar al profesional en su trabajo y mejorar cada día más el sector. Nuestro objetivo es ofrecer la máxima calidad para que nuestros clientes puedan obtener los mejores resultados y ofrecer trabajos con clase y personalidad.

Finalmente, y de parte de todo el equipo implicado nos gustaría agradecer a todos aquellos que nos visitaron y se interesaron por nuestros productos y conocimientos. Y agradecer a la organización de Expodental de Madrid 2014 por la realización del evento.



MOZOGRAU®

IMPLANTES DENTALES

Curso Mozo-Grau: Estética y periodoncia en implantología

Fiel a su compromiso con la formación, Mozo- Grau celebrará el Curso “Estética y periodoncia en implantología”. Este evento, que tendrá lugar en Valladolid el próximo 30 de mayo contará con la intervención de los doctores Alejandro Otero Ávila y Herminio García Roncero que tratarán entre otros temas, Aplicación del Digital Smile Design a la estética en implantología y periodoncia. Selección de pilares en sector anterior estético y Técnicas de cirugía plástica periodontal en implantología estética.

El curso dispone de 60 plazas que se asignarán por riguroso orden de inscripción. Todos los profesionales colegiados pueden inscribirse a través de la siguiente dirección web: www.mozo-grau.com/cursos



Solvía **B S**
Inmobiliaria



Tu oportunidad está aquí

Alquilar un local es un paso muy importante. Por ello, **en Solvia queremos estar contigo durante todo ese proceso**, desde el principio hasta el fin.

Desde que te planteas que ha llegado el momento de alquilar hasta que decides dar el paso, entrar y convertir un local en tu negocio.

Para que, en definitiva, **tengas fácil lo difícil**.

Solvía pone a tu disposición locales en alquiler con una serie de ventajas que detallamos a continuación:

- **Bonificación de la renta:** el 50% de la renta durante el primer año.
- **Período de contrato:** 4 años, 1 de obligado cumplimiento.
- **Carencia:** máximo 2 meses.
- **Revisión de la renta:** IPC anual a partir del tercer año.

Buscar

Promoción válida hasta el 30 de septiembre de 2014

Solvía, la inmobiliaria de Banco Sabadell

Oficinas del grupo
Banco Sabadell

902 333 131

Solvía.es



C/ ALPUJARRAS, 2A
28032 MADRID
TLF.: 91 301 41 62
687 594 188
Web: www.tmi-spain.com
E-mail: info@tmi-spain.com



Techniques & Materials
for Implantology

SOLUCIONES ESTÉTICAS EN IMPLANTOPROTESIS

TSM ACETAL



- DISMINUYE
LAS CARGAS
EN LOS
IMPLANTES
- NO SE
ADHIERE
LA PLACA
- AISLANTE
TÉRMICO

ESTÉTICA Y
PRECISIÓN
A SU ALCANCE

TSM ACETAL



Para una sonrisa sin edad



Las fresadoras dentales Roland reciben el certificado Lava™ Ultimate Restorative de 3M ESPE.

5 mayo 2014

Roland DG Iberia

Barcelona, Abril 2014 - Roland DG ha anunciado que su nueva fresadora dental compacta DWX-4 ha sido cualificada por 3M ESPE para el uso con la resina nano cerámica de la compañía.

Contando con posibilidades de fresado precisas, facilidad de uso y un tamaño compacto, la DWX-4 es la segunda fresadora de Roland en recibir dicho certificado. En Septiembre de 2013, 3M ESPE también certificó la fresadora dental de Roland DWX-50 de 5 ejes para el uso del nuevo material, convirtiéndola en la primera máquina en alcanzar dicha certificación.

Pau Núñez, Responsable de desarrollo de la división dental de Roland DG Iberia afirmó: "El Lava Ultimate Restorative es un material nuevo a destacar que ayuda a acelerar la producción a la vez que se obtienen resultados duraderos y de calidad excepcional. Estamos encantados de trabajar con 3M ESPE para aportar todos los beneficios de esta solución combinada a todos los laboratorios."

"Los laboratorios dentales querían acceso al material 3M ESPE desde diferentes sistemas de fresado" anunció Kristian Chestnut, director de desarrollo de negocio de 3M Digital Oral Care. "Certificando el Lava Ultimate Restorative con las fresadoras de Roland DWX-50 y DWX-4, proporcionamos unos materiales de alta calidad que proporcionan un flujo de trabajo más eficiente para los laboratorios dentales."

Un material nano cerámico ofrece a los pacientes una estética excelente y una resistencia admirable, el Lava Ultimate Restorative puede ser acabado sin necesidad de impacto – reduciendo notablemente el tiempo de producción. El material está diseñado para una larga vida y respaldado por 10 años de garantía. Los pacientes experimentan una mordedura más suave que con cerámica de vidrio y una oclusión como de dentadura propia debido a su excelente absorción de las fuerzas masticadoras. En caso de que la dentición subyacente requiera tratamiento o reparación adicional, el material es fácilmente modificable y se repara como una estructura dental real.

Con capacidad para cinco ejes de mecanizado simultáneos y un cambio de herramientas automático de cinco posiciones para la producción desatendida, la DWX-50 de Roland es el dispositivo ideal para producir prótesis precisas. La Roland DWX-4 es el dispositivo de fresado de 4 ejes más compacto y fácil de utilizar. Con un precio asequible, es ideal para corresponder a la creciente demanda con total garantía. Teniendo en cuenta los 30 años de experiencia en ingeniería, estos dispositivos son una solución probada, con más de 1500 Fresadoras dentales Roland instaladas en el mercado actualmente.

Para más información sobre las soluciones dentales de Roland, por favor, visite www.easysshape.com. Para información sobre Lava Ultimate Restorative de 3M ESPE, visite www.3MESPE.com/LavaUltimate.

Sobre 3M ESPE

3M ESPE es un fabricante de productos dentales que comercializa más de 2.000 productos dentales y servicios. Los productos dentales de 3M ESPE están diseñados para ayudar a los profesionales del sector dental a mejorar el cuidado oral de sus pacientes. El departamento 3M Digital Oral Care, parte de la división 3M ESPE, apunta a acelerar y fortalecer los esfuerzos de 3M para facilitar la transformación digital en cuidado dental. 3M Health Care, es una de las seis mayores divisiones de 3M, proporciona productos innovadores de carácter mundial para ayudar a los profesionales del sector dental a mejorar la práctica y atención a los pacientes. Para más información de la línea de productos dentales de 3M ESPE, visite el sitio web de 3M ESPE www.3MESPE.com.au Los productos están disponibles para comprar a través de los distribuidores autorizados de 3M ESPE.

3M, ESPE y Lava son marcas registradas de 3M o 3M ESPE. © 3M 2014 Todos los derechos reservados.

Roland DG Corporation

Roland DG Corporation es uno de los principales fabricantes mundiales de dispositivos de inyección de tinta, equipos de fresado y grabado, cortadoras de vinilo, escáneres 3D, un creador de modelos en cera para joyería e impresoras fotográficas de impacto. Roland fue una de las empresas pioneras en el desarrollo de la tecnología Print&Cut, y actualmente es la principal fabricante de dispositivos de inyección de tinta con más de 130 000* unidades vendidas en todo el mundo. Además, la empresa ha entrado recientemente en el mercado sanitario con fresadoras diseñadas específicamente para la creación de prótesis dentales de alta calidad, incluyendo cofias, coronas, puentes completos y soportes. Roland DG también ha lanzado al mercado un concepto totalmente nuevo en el fresado en 3D, la fresadora iModela mini 3D, dirigida a usuarios particulares de los crecientes mercados de artesanía y ocio. La empresa utiliza tecnología propia patentada para la fabricación de productos que se distribuyen en todo el mundo. Los productos Roland ayudan a las empresas a transformar sus ideas en realidad, añadiendo valor a los procesos creativos.

* Número total de dispositivos de inyección de tinta enviados por la compañía a 31 de marzo de 2013

Para más información:

Roland DG Iberia

Web: www.rolandeasyshape.com - www.rolanddgi.com

Marta Fraile, Communication Manager

E-mail: mfraile@rolanddg.com - Telf: 93 591 84 0



SCHMIDT LABORATORY LINE

Durante el año 2,013 Casa-Schmidt comenzó el lanzamiento de una nueva línea de productos Schmidt Laboratory Line destinados a dar servicio y facilitar el día a día de los Laboratorios Protésicos. Actualmente nuestra línea se compone de una amplia selección de productos fabricados por empresas líderes del sector en Europa.

Los productos más destacados de nuestra línea Schmidt Laboratory Line son: Discos y Bloques de Zirconio, Metal y Revestimiento para Prótesis fija, Metal y Revestimiento para Prótesis Removible, Escayolas y varios productos auxiliares.

Casa-Schmidt **presenta** ahora la nueva **línea de resinas Schmidt line para prótesis removible**.

La línea de resinas se compone de **resinas termopolimerizables, autopolimerizables de vertido y resinas para ortodoncia**.

Elaborados por un fabricante de reconocido prestigio, ISO 20795-1/2 conforme a la directriz 93/42 EEC basadas en Metilmetacrilato, altas propiedades mecánicas y estabilidad de color excelente.

Con esta nueva línea queremos facilitar y mejorar la labor de los laboratorios protésicos.





El Colegio de Protésicos Dentales de Madrid, en Twitter y en Facebook



El compromiso del Colegio de Madrid con las nuevas tecnologías se hace patente, cada día más. Por este motivo tenemos la cuenta de Twitter la de Facebook como ya tienen los organismos y empresas punteras en el mundo.

Ya tenemos un gran seguimiento en ambas cuentas. Os esperamos a todos

Nuestra cuenta es COL.PROT.DENTALES@ColProt y podréis acceder a ella y seguirnos a través de la página web oficial de twitter  <http://twitter.com/>, introduciendo en "búsqueda", la palabra "colprot" o haciéndoos seguidores a través de vuestra cuenta de twitter. De este modo, podréis compartir vuestros tweets con el Colegio, para resaltar u ofrecer ideas, alternativas y sugerencias, con las cuales mejoraremos el funcionamiento del mismo.

En cuanto a Facebook, nos podréis encontrar con el nombre de nuestro Colegio: Ilustre Colegio Profesional de Protésicos Dentales de Madrid.

Desde la Junta de Gobierno, esperamos que todas estas iniciativas sean de vuestro interés.

D. Ángel Luís Romero de Miguel
Presidente Comisión de Informática

AVISO IMPORTANTE

INFORMAMOS A TODOS AQUELLOS COLEGIADOS, QUE AÚN NO HAYAN DEJADO SU E-MAIL EN EL COLEGIO PARA RECIBIR INFORMACIÓN POR VIA TELEMÁTICA, POR FAVOR LLAMEN AL 91 7580238, O MANDEN UN CORREO CON SUS DATOS A **info@colprodecam.org**

**SE VENDE LOCAL PREPARADO PARA LABORATORIO DENTAL
LICENCIAS E INSTALACIONES AL CORRIENTE DE NORMATIVA.
100 METROS CUADRADOS, CON SECCIONES DIVIDIDAS Y TODO BIEN
CONSERVADO.**

**UBICADO EN ZONA DE CARABANCHEL, CERCA DE PLAZA ELIPTICA
POSIBILIDAD DE ALQUILER CON OPCION DE COMPRA**

INTERESADOS LLAMAR A JORGE 630 58 76 76

SOCIEDAD DE PREVENCIÓN DE MAZ SL



SERVICIOS OFRECIDOS PARA

ILUSTRE COLEGIO PROTÉSICOS DENTALES DE MADRID

Tarifa especial para COLEGIADOS Y FAMILIARES:

- Ficha de Prevención de Riesgos y Medidas Preventivas.
- Formación Específica de los Riesgos puesto trabajo.
- Evaluación de Riesgos del Puesto de Trabajo.
- Examen de Salud, Analítica sangre y orina.
- Certificado de Salud.



ESPECIALIDADES TÉCNICAS			
	AÑO 2.012	AÑO 2.013	AÑO 2.014
1-5 TRABAJADORES	300,00 €	285,00 €	270,75 €
Más 5 trabajadores	Consultar		

VIGILANCIA DE LA SALUD Y RECONOCIMIENTOS MÉDICOS	
RECONOCIMIENTOS MÉDICOS	45,00 €/trab
PLACA DE TORAX (Protocolo solicosis)	Consultar

Más información:

Paloma Rodríguez Pulido
c/ Julián Camarillo, 25
28037 MADRID
Email: prpulido@spmaz.es
Móvil: 639 569 168

COLPRODECAM, LA WEB DEL COLEGIO

Estimados colegas:

En esta ocasión quiero informaros de otro de los servicios a los que podéis acceder a través de colprodecam, la página web del Colegio.

La sección de LEGISLACIÓN Y JURISPRUDENCIA. En esta sección podéis encontrar la legislación fundamental por la que se rige nuestra profesión así como las Sentencias que hemos estimado de importancia para nuestro ejercicio profesional.

A continuación os detallamos los pasos a seguir para su manejo: •



Entrar en www.colprodecam.org/profesionales

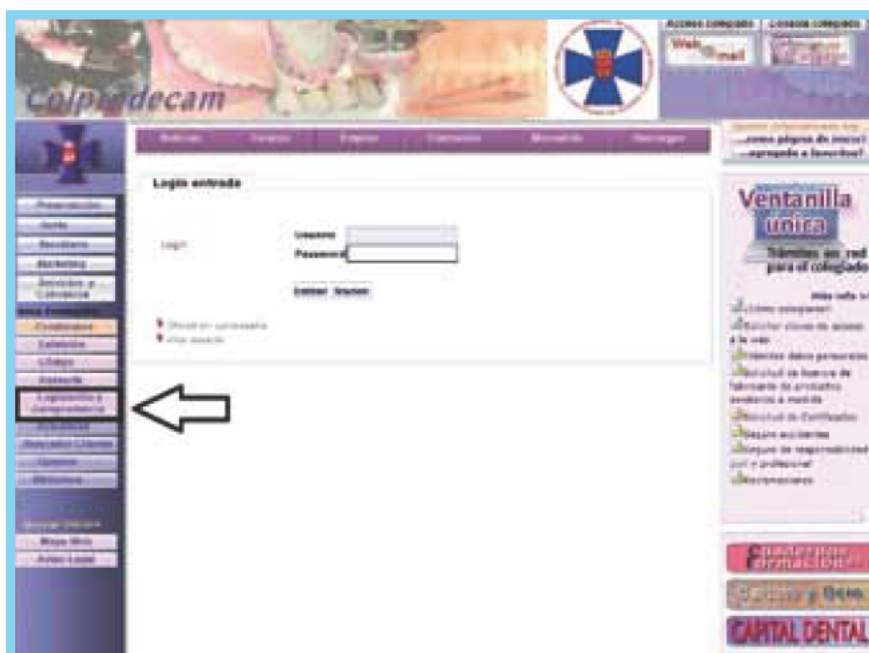

1º. Entrar en "consola colegiada" (arriba derecha) e introducir usuario y contraseña

2º. Entrar en "Legislación y Jurisprudencia"



Una vez dentro de la sección podéis acceder al tipo de documento que deseéis pincharlo, en el link correspondiente.



Una vez desplegado el listado del tipo de documento que deseéis solo tendréis que pinchar el texto que deseáis consultar y aparecerá en vuestra pantalla.

AVISO IMPORTANTE

INFORMAMOS A TODOS AQUELLOS COLEGIADOS, QUE AÚN NO HAYAN DEJADO SU E-MAIL EN EL COLEGIO PARA RECIBIR INFORMACIÓN POR VIA TELEMÁTICA, POR FAVOR LLAMEN AL 91 7580238, O MANDEN UN CORREO CON SUS DATOS A info@colprodecam.org



Cada día sois más lo que utilizáis a diario la página web y esperamos que ésta os sirva de ayuda en el trabajo diario y que con un solo "clic", podáis consultar cualquier asunto profesional o legal o contactar con el Colegio.

Esperando que esta información sea de vuestro interés.

Angel Luis Romero de Miguel
Presidente de la Comisión de Informática y Empleo y Desarrollo

Estimado/a Colegiado/a:

Dentro de los esfuerzos que el Colegio está realizando para protegernos de posibles importaciones ilegales y de las consecuencias de las mismas de cara a los pacientes os adjuntamos el anuncio que ya ha sido publicado y que va a seguir siendo publicado en las Gacetas locales de la Comunidad de Madrid (Periódicos de tirada gratuita) durante un plazo medio de 6 meses.

!!!EL PELIGRO PODRÍA ESTAR EN SU DENTADURA O FUNDA!!!

¿SABE QUE LAS PRÓTESIS DENTALES QUE LLEVEN EN SU COMPOSICIÓN CADMIO, PLOMO, BENCENO Y BERILIO PODRÍAN CAUSARLE GRAVES DAÑOS A SU SALUD INCLUSO CÁNCER?

¿CONOCE LOS MATERIALES QUE LLEVA SU PRÓTESIS DENTAL?

El Ilustre Colegio Profesional de Protésicos Dentales de la Comunidad de Madrid INFORMA:

1º Se viene detectando la importación extracomunitaria y en concreto de China y algún otro país fuera de la Unión Europea la importación de prótesis dentales cuya composición podría no estar suficientemente acreditada para lo que en dichos países la regulación sobre la seguridad de los materiales es diferente a la europea

2º Por su seguridad **¡¡EXIJA SIEMPRE!!!** la documentación que acredite el lugar de fabricación de su prótesis dental y la composición de la misma solicitando en todo caso la licencia previa de funcionamiento del fabricante y declaración de conformidad de la prótesis

MENSAJE DEL ILUSTRE COLEGIO PROFESIONAL DE PROTÉSICOS DENTALES DE LA COMUNIDAD DE MADRID PARA PROTEGER SU SALUD

Ante cualquier duda, **consúltenos**

C/Teniente Coronel Noreña, 11, 1º 28045 MADRID. Junto a la plaza de Legazpi. Tfños.: 91 758 02 38/ 91 758 02 39 email: info@colprodecam.org www.colprodecam.org

Rogamos deis la máxima difusión a pacientes, familiares, amigos y conocidos.

Atentamente,

Ángel Luis Romero de Miguel
Secretario

CONFERENCIA A CARGO DE D. SALVATORE FIORILLO

El pasado 12 de Abril tuvo lugar en el Hotel Intur Alcazar una conferencia a cargo de D. Salvatore Fiorillo titulada: "Claves Estéticas y Funcionales en Rehabilitación Oral Integral".

Los participantes compartieron experiencias en el campo de la rehabilitación oral tanto sobre dientes como sobre implantes con técnicas convencionales y con técnicas mínimamente invasivas (cerámica adherida).

Todos los asistentes mostraron un gran interés en los temas y quedaron satisfechos tras pasar una mañana de lo más interesante y amena.





ASOPRODENTES
Asociación de Protésicos Dentales de España
www.asoprodentes.es

En tiempo de CRISIS, suscribe tus Seguros a través de la Asociación

Estos seguros también pueden suscribirlos los familiares de protésicos que ya estén asociados.



Primas por persona asegurada/mes 2014 Sin distinción de sexo

Edades de	<u>0 a 2</u>	<u>3 a 10</u>	<u>11 a 15</u>	<u>16 a 19</u>	<u>20 a 24</u>	<u>25 a 29</u>	<u>30 a 34</u>
Primas....	44,90	39,78	40,28	40,57	44,25	44,83	45,27
Edades de	<u>35 a 39</u>	<u>40 a 44</u>	<u>45 a 49</u>	<u>50 a 54</u>	<u>55 a 59</u>	<u>60 a 64</u>	<u>65 a 99</u>
Primas	45,71	51,87	56,75	57,29	59,50	75,15	150,35

COPAGO LINEAL - 1 €

SANITAS DENTAL : Prima mensual por persona (4,90 €)



ASISTENCIA SANITARIA: Servicios completos, incluido garantía bucodental, sin distinción de sexo
SIN COPAGO

Prima por persona asegurada de 0 a 65 años 2014

<u>Edades</u>	<u>Primer recibo</u>	<u>Sucesivos</u>	<u>Total anual</u>
De 0 a 35 años	47,27	46,35	556,20
De 36 a 55 años	50,55	49,57	594,86
De 56 a 65 años	100,05	98,10	1.177,22

Las primas de los Seguros de Salud, son para toda la unidad familiar



Si quieres garantizar tu JUBILACIÓN, te ofrecemos a través de MAPFRE, un amplio abanico de PLANES DE PENSIONES GARANTIZADOS, FONDOS y VARIOS MODELOS DE INVERSIÓN, que se adaptan a tus posibilidades económicas.

PREGUNTA POR GARANTÍA 13 , buena rentabilidad y con la garantía de <MAPFRE> (hasta agotar emisión, la primera se ha agotado en menos de un mes).

PROTECCIÓN DE AUTÓNOMOS

Ejemplo de Garantías y Primas

Baja Laboral por enfermedad o accidente 30 €/ día *	900 €/mes *
Indemnización por invalidez Parcial por Accidente, según baremo, hasta	30.000 €
Fallecimiento por Accidente	80.000 €
Indemnización por Invalidez absoluta y Permanente por Accidente	80.000 €
Fallecimiento por enfermedad	50.000 €
Indemnización por Invalidez Absoluta y Permanente por Enfermedad ..	50.000 €
Asistencia Sanitaria ILIMIDADApore Accidente	365 días

Edad	30 años	40 años	50 años
Varon-/mujer	45,67 €/mes	55,67 €/mes	88,33 €/ mes

* AMPLIABLES A 55 €/DÍA

PROTECCIÓN ITT ESENCIAL

Baja Laboral 30€/día	900 €/mes
Indemnización por Invalidez Parcial por Accidente, Según Baremo	150.000 €
Fallecimiento por Accidente	150.000 €
Indemnización por Invalidez Absoluta Permanente, por Accidente	150.000 €
Indemnización por Hospitalización /30€/día)	365 días

IMPORTE TOTAL : Desde 29,15€/MES

SEGUROS DE VIDA (Seguro que te interesan por el precio)

¿Quieres asegurar tu hipoteca, ante una eventualidad?

EDAD	Prima anual (Hombres-mujer)	
	Fallecimiento	Fallec. + Inv.
35 años	5,13	8,32
45 años	14,08	20,45
55 años	38,52	54,45

Ejemplo: Prima anual por cada 6.000 € de capital garantizado.

Hazte socio de ASOPRODENTES por 10 € anuales y te Beneficiarás de estos Precios

¿NECESITAS CUALQUIER OTRO SEGURO?... CONSÚLTANOS

C/ Teniente Coronel Noreña, 11 – 1ª Plntª – 28045 MADRID –
Tel.: 915.488.834 - Fax.: 915.488.835 - e-mail: info@asoproductes.es



D. Alberto Sánchez Moreno
Asesor Fiscal del Colegio

RENTA 2013

Como todos sabéis, nos encontramos en plena campaña de Renta, y desde aquí, queremos recordaros que, en el ánimo del Colegio de facilitar esta tarea a sus Colegiados, se pone a disposición de cuantos quieran utilizarlo, un servicio gratuito de elaboración y presentación del impuesto. Así mismo, **recordaros también que las cuotas abonadas al Colegio son deducibles del impuesto**, según Ley 35/2006 de 28 de noviembre y su reglamento aprobado por el Real Decreto 439/2007 de 30 de marzo. Todos aquellos que estén interesados en utilizar el servicio mencionado, rogamos se pongan en contacto con el Colegio en los teléfonos habituales.

A continuación, hacemos un breve resumen respecto a los límites económicos a efectos del IRPF 2013:

NO OBLIGACIÓN DE DECLARAR:

Los contribuyentes que hayan obtenido en el ejercicio 2013 rentas procedentes exclusivamente de las siguientes fuentes, en tributación individual o conjunta:

- a) Rendimientos íntegros del trabajo, con el límite de 22.000€ anuales cuando procedan de un solo pagador. También cuando procedan de más de un pagador, siempre y cuando la suma de las percepciones del segundo y restantes pagadores, no superen en su conjunto la cantidad de 1.500 euros anuales
- b) Rendimientos íntegros del trabajo, con el límite de 11.200€
 - 1º Cuando procedan de más de un pagador, siempre que el segundo y restantes, superen en su conjunto la cantidad de 1.500 euros anuales.
 - 2º Cuando se perciban pensiones compensatorias del cónyuge o anualidades por alimentos diferentes de las percibidas de los padres, en virtud de decisión judicial previstas en el artículo 7, párrafo k) de la ley
 - 3º Cuando el pagador no esté obligado a retener
 - 4º Cuando se perciban rendimientos íntegros del trabajo sujetos a tipo fijo de retención
- c) Rendimientos íntegros del capital mobiliario y ganancias patrimoniales sometidos a retención o ingreso a cuenta, con el límite conjunto de 1.600 euros anuales.
- d) Rentas inmobiliarias imputadas en virtud del Art. 85 de la Ley del impuesto, rendimientos íntegros del capital mobiliario no sujetos a retención derivados de Letras del Tesoro y subvenciones para la adquisición de viviendas de protección oficial o de precio tasado, con el límite conjunto de 1.000 euros anuales.

LÍMITE RÉGIMEN TRANSITORIO DEDUCCIÓN POR INVERSIÓN EN VIVIENDA HABITUAL – INVERSIÓN MÁXIMA DEDUCIBLE:

La Ley 16/2012 suprime, con efectos desde 1 de enero de 2013, la deducción por inversión en vivienda habitual.

No obstante, para los contribuyentes que venían deduciéndose por vivienda habitual con anterioridad a 1 de enero de 2013 (excepto por aportaciones a cuentas vivienda), la citada Ley 16/2012 introduce un régimen transitorio, regulado en la nueva disposición transitoria decimotercera de la Ley de IRPF, que les permite seguir disfrutando de la deducción en los mismos términos y con las mismas condiciones existentes a 31 de diciembre de 2012

NOTA INFORMATIVA DEL ILUSTRE COLEGIO PROFESIONAL DE PROTÉSICOS DENTALES DE LA COMUNIDAD DE MADRID

Los próximos días 17 y 18 de Abril de 2015, tendrán lugar las **V JORNADAS TÉCNICAS DE PRÓTESIS DENTAL DE MADRID**, en el emblemático Círculo de Bellas Artes.

Ya tenemos confirmada la presencia de los ponentes que son: **Joshua Polansky, Thomas Singh, Frank Kaiser, Ana Cristina Rocha Gomes, Urzula Mralyzna, August Bruguera, Sydney Kina y Oriol de la Mata.**

Así como las Casas Comerciales, CM DENTAL, GC, INTERNATIONAL VENTUR, IVOCLAR, GT MEDICAL y DENTAL EVEREST entre otras.

Esperamos que las V Jornadas Técnicas, sean aún más exitosas que las anteriores.

Recibe un cordial saludo.

JUAN CARLOS MEGÍA REAL
Presidente de la Comisión de Formación



La cuota colegial sale rentable

¡¡Compruébalo!!

1. Realización de la declaración de la Renta: Su valor es: 95€. Para el colegiado es GRATIS.
2. Tramitación de la Licenciatura Sanitaria: Su valor es: 600€. Para el colegiado es GRATIS.
3. Asesoramiento Jurídico (Laboral, Fiscal, Civil y Sanitario): Su valor es: 95€. Para el colegiado es GRATIS.
4. Consultoría de Márketing y Comunicación: Su valor es: 95€. Para el colegiado es GRATIS.
5. Seguro de Responsabilidad Civil: Su valor es: 370€. Para el colegiado es GRATIS.
6. Seguro de vida colectivo: Indemnización 1.000€.
7. El Ilustre Colegio Profesional de Protésicos Dentales de Madrid: Luchará a nivel nacional, por conseguir los siguientes objetivos:
 - A.- Unidad del colectivo.
 - B.- Facturación y venta al paciente.
 - C.- Elevar el nivel académico.
 - D.- Puesta en marcha del Real Decreto 1591/2009. Entrega al paciente de:
 - a) Declaración de conformidad.
 - b) Tarjetas de identificación.
 - c) Instrucciones de uso.
 - E.- Dar a conocer la figura del Protésico dental a la sociedad.

TOTAL: 1.255 €

Cuota anual de colegiación: 360€

AHORRO: 895€

8. Cursos, conferencias y demostraciones, con un porcentaje de descuento medio del 60%.
9. Servicio de Biblioteca: Gratis
10. Servicio de Vidioteca: Gratis
11. Bolsa de trabajo (Demanda y Oferta): Gratis.
12. ASOPRODENTES (Asociación de Protésicos Dentales de España):
Ofrece las siguientes prestaciones a través de MAPFRE:
 - Fallecimiento y jubilación (combinado) - (cuota anual desde 125,28€).
 - Seguro de Fallecimiento por cualquier causa cuota anual desde 8,44€ (Hombres) y 2,13€ (Mujeres).
 - Seguro de Fallecimiento por accidente (cuota anual desde 4,14€).
 - Incapacidad Permanente Absoluta (cuota anual desde 3,19€).
 - Incapacidad Temporal (cuota anual desde SEGÚN EDAD).
 - Seguro de compromisos por pensiones de las empresas con trabajadores y beneficiarios.

Todas las prestaciones se pueden combinar entre sí.
Se puede contratar las primas por múltiplos de 6.010,10€.

- Seguro de salud: SANITAS Y MAPFRE.
- Seguro de laboratorio: CONCENTRADO CON PLUS ULTRA (GROUPAMA).
- Seguro de responsabilidad civil general: CONCERTADO CON PLUS ULTRA (GROUPAMA).

*** PARA MÁS INFORMACIÓN SOBRE LOS SEGUROS DE ASOPRODENTES,
CONSULTAR PÁGINAS DE PUBLICIDAD, EN EL TEL. 91 548 88 34 Ó EN LA PÁGINA WEB**

www.asoprodent.es

13. ASTEM SOFTWARE

(Desarrollo e ingeniería informática)

Ofrecen un programa de gestión de laboratorios "PROTWIN", un contrato de mantenimiento del programa, un ordenador multimedia y un bono de soporte técnico "In situ" de 6 horas. Tel. 687 594 188 Fax: 91 301 41 62

14. BANCO SABADELL ATLÁNTICO

Ofrece productos bancarios con unas condiciones especiales a los colegiados. Tel. 902 323 555

15. FIRSTREAM (Catálogo de revistas)

Ofrece descuentos de entre el 30% y el 85%, a los colegiados en las revistas pertenecientes a su catálogo. Tel. 91 441 00 44

16. ESCUELA TÉCNICA DE ENSEÑANZAS ESPECIALIZADAS (ETEE)

Ofrece a todos los familiares de los colegiados, el 10% de descuento sobre el importe total del ciclo formativo de Prótesis Dental. Tel. 91 534 70 84

17. MAS DE FLORES, S.L.

Ofrece un 20% de descuento a todos los colegiados, en cualquiera de sus productos o servicios de jardinería y floristería entre los que se encuentran ramos, coronas, montajes para eventos, bodas y presentaciones, mantenimiento de jardines, etc. Tel. 91 550 10 20

18. TELOCUIDO.COM

Realiza una oferta especial de un 5% de descuento a los colegiados en los servicios de selección de niñeras y canguros, tanto en la modalidad de acceso y suscripción online a www.telocuido.com en los servicios de atención personalizada. Tel. 91 371 16 24

19. APARTAMENTOS EL PILAR

Ofrece descuentos especiales para los colegiados en sus apartamentos de la calle Roger de Flor, 42 de Valencia, previa presentación del carné de colegiados. Para más información consultar con la página web: www.apartamentospilar.com. O en el teléfono de reservas 607 47 37 8621.

20. MOTOR RAYDE, S.L.

Taller de chapa, pintura y lunas, concertado con las principales compañías de seguros como MMA, MAPFRE, MMT, PELAYO, REALE, etc. Ofrece, previa presentación del carné de colegiado, un 10% de descuento en cualquiera de sus reparaciones, además de un lavado manual gratuito al realizar cualquier reparación. Para pedir cita previa, llamar al 91 472 19 11 y preguntar por Alfonso.

21. CLAVESALUD

(Centro de Psicología Clínica y Salud)

Ofrece el 20% de descuento en consultas y el 33% de descuento en el servicio de Quiromasaje, a todos los colegiados. Tel. 91 555 41 64

22. HOTEL BARCELÓ VALENCIA

Frente a la Ciudad de las Artes y las Ciencias. Ofrece descuentos para los colegiados del 5% en alojamiento y menús de banquetes. Tel. 963 306 344

23. VIAJES TRANSOCEAN

Ofrece un 6% de descuento sobre paquetes vacacionales (cruceros, circuitos y hoteles), a todos los colegiados y familiares, previa presentación del carnet de colegiado. Tfno: 91 319 19 43. www.transocean.es

24. CITROËN

(Concesionario oficial Argüelles)

Ofrece condiciones especiales para colegiados y familiares en vehículos nuevos y de ocasión. Si piensa comprar un Citroën, consúltenos. Persona de contacto: Raúl Marugán. Tel. 902 006 883

25. FORENEX (Cursos de Verano)

Ofrecen 50€ de descuento, en los campamentos de España y 120€ en los del extranjero, a todos los hijos de los colegiados y familiares. Tel. 902 006 883

26. JET SERVICIOS

(Traslados y Mudanzas)

Ofrece un 20% de descuento en cualquiera de sus servicios, a los colegiados y familiares del Colegio de la Comunidad de Madrid. Tel. 911 10 92 24

27. NASCIA

(Centro de control de estrés y ansiedad)

Ofrece el 20% de descuento en todos sus programas para colegiados y familiares (estrés, ansiedad, trastornos de atención en niños, gimnasia mental, etc.). método innovador y objetivo, tecnología exclusiva de biofeedback. Tel. 91 770 58 85 www.nascia.com

28. SOCIEDAD DE PREVENCIÓN MAZ

Ofrece a colegiados y familiares, condiciones muy ventajosas para la prestación del servicio de PRL. Persona de contacto: Paloma Rodríguez Tel. 639 569 168 prpulido@spmaz.es

29. FORLOPD

(Consultoría de Protección de Datos)

Ofrece condiciones especiales a colegiados y familiares, en la adaptación de su empresa a la Protección de Datos. Tel. 667 579 383

Javier Bernal.

30. BEYER FISIOTERAPEUTAS

Ofrecen el siguiente descuento para colegiados y familiares: Precio clínica 35€ sesión. Precio para colegiados y familiares, 17€ sesión y si sacan un bono de 10 sesiones la sesión le saldría a 15€. Calle Sierra Morena 31. 28031 Madrid. Tel.: 917 787 888

31. SPORT & LANGUAGE

Campamentos y cursos en el extranjero. Campamentos en España: 6% de descuento. Cursos en el extranjero: 5% de descuento. Programas para adultos: 6% de descuento. Tel.: 91 837 38 20

32. AURILOGIC

Ofrecen auriculares inalámbricos, para poder trabajar con las manos "libres" y hablar por teléfono. Ofrece condiciones especiales para colegiados. Tel. 91 440 01 49

Persona de contacto: Rocío Santos

33. IBERCAJA

Ofrece productos bancarios con unas condiciones ventajosas, para los colegiados. Persona de contacto: Sara Beguería Tel.: 91 468 14 29

34. ART COLOR

(Reformas integrales y decoración)

Ofrece descuentos especiales en reformas, decoración, pintura, tarimas, etc, a todos los colegiados y familiares, previa presentación del carnet de colegiado.

Persona de contacto:

Miguel Ángel Fernández Prieto.

Tfno: 659 93 04 02.

35. ITV Leganés

(Parque Tecnológico)

Ofrece condiciones especiales para colegiados y familiares Tel.: 91 827 46 33 (Dpto. Comercial)

36. CARPINTEROS & EBANISTAS A.S

Ofrecemos precios reducidos, a familiares y colegiados. Previa presentación número colegiado. Muebles a medida, salones, habitaciones, armarios, cocinas, baños, etc. Reparaciones de muebles, puertas correderas, cerraduras de puertas blindadas, persianas, etc.

Persona de contacto:

Antonio Sánchez

Móvil: 662062775

Tel./Fax: 916195730

TECNOLOGÍA AVANZADA PARA TUS PRÓTESIS

FRESADO
DE ALTA
PRECISIÓN

Unitario de CrCo

Unitario de Ti

**CREATECH
EXCELLENCE**

La gama más amplia en **estructuras a medida para profesionales** que busquen soluciones altamente tecnológicas e innovadoras.

Createch Medical realiza la medición, diseño y fresado de estructuras para todo tipo de prótesis sobre implantes.

Empleamos materiales de Ti y CrCo de grado médico certificados por normas UNE-EN ISO.

Laboratorio de Prótesis Dental