

# CD

REVISTA INFORMATIVA  
DEL ILUSTRE COLEGIO PROFESIONAL DE PROTÉSICOS DENTALES  
DE LA COMUNIDAD DE MADRID

## CAPITAL DENTAL

Nº 73  
Marzo 2014



### EXPODENTAL

SALÓN INTERNACIONAL DE EQUIPOS,  
PRODUCTOS Y SERVICIOS DENTALES

**13, 14 y 15  
de marzo**

## TE ESPERAMOS EN EXPODENTAL EN EL STAND 9N03

“CELEBRACIÓN DEL DÍA DEL PROTÉSICO DENTAL” Día 14 de marzo, Hotel Holiday INN (Antes Velada)



[www.colprodecam.org](http://www.colprodecam.org)

[www.undentistanoesunprotesico.es](http://www.undentistanoesunprotesico.es)





# odilux

## nuevas formas



### ARTICULACIONES ACONSEJABLES

ANTERIORES			POSTERIORES	
SUP.	INFERIORES			
P11	U2	U1	M23	M45
P12	P5	U6	M23	M12
P13	P5	U5	M23	M45
P14	U7	P6	M34	M45
P24	P6	P5	M12	M34

LAS CIFRAS SIGNIFICAN: MEDIDAS (mm)

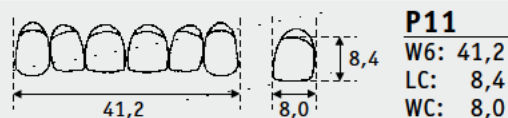

## unidesa - odi

DENTAL SUPPLIES MANUFACTURER

Paseo de la Estación, 4. 28550 TIELMES (Madrid, SPAIN)  
Tels. [+34] 91 874 60 00-[+34] 91 873 76 30  
Fax [+34] 91 874 64 90  
unidesa@unidesa-odi.com  
www.unidesa-odi.com



**60** years  
creating  
smiles

Since 1952





6.

## EDITORIAL

*El Convenio del intrusismo  
La Junta de Gobierno*



8.

## ACTUALIDAD

*D. Juan Carlos Megía Real  
Presidente de la Comisión  
de Formación*

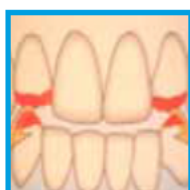

14.

## ARTÍCULO TÉCNICO

*D. César León*



34.

## FORMACIÓN

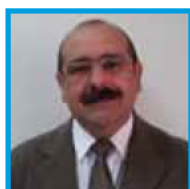

43.

## ASESORÍA FISCAL Y LABORAL

*D. Alberto Sánchez*



44.

## ACTO INSTITUCIONAL

*D. Dionisio García Gil  
Responsable Dpto. de Comunicación*

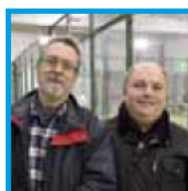

46.

## V TORNEO DE PADEL

*D. Antonio Roldán Gómez (Fotografía)  
D. Joaquín Madrueño Arranz (Crónica)*

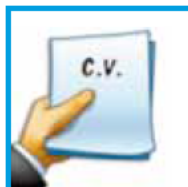

52.

## BOLSA DE TRABAJO

*D. Ángel Luis Romero de Miguel  
Presidente de la Comisión de Empleo  
y Desarrollo Profesional*



54.

## CASTILLA-LA MANCHA

*D.ª M.ª del Mar Galán Mazuecos  
Presidenta*



58.

## COLPRODECAM

*La Web del Colegio  
D. Ángel Luis Romero de Miguel*



66.

## EXPODENTAL

## CAPITAL DENTAL:

*Porque esta revista es  
de CAPITAL importancia  
en el sector DENTAL*

CAPITAL DENTAL no se identifica necesariamente con las opiniones vertidas en sus páginas por los colaboradores, ni por la información de los anuncios publicitarios



Edita: Ilustre Colegio Profesional de Protésicos Dentales de la Comunidad de Madrid  
Director: Esteban Mayoral Ordóñez  
Director de Publicidad: Dionisio García Gil

# Perfeccionamiento de la Belleza.

Infórmese sobre  
los cursos de  
Kiss \*



Keep it simple and safe.

Kiss es el sistema de cerámica universal que le permite alcanzar la máxima estética de forma fácil y segura. Y esto sobre 4 materiales de estructura diferentes utilizando un número reducido de masas cerámicas. Kiss perfeccionando la belleza.

[www.kiss-ceramics.com](http://www.kiss-ceramics.com)



Especialidades Dentales KALMA, S.A.  
Camino de Horniguerras, 118,  
3ª y 4ª planta. 28031 Madrid  
Tel. 91 380 23 63 (10 líneas)  
Fax. 91 778 48 64 / 91 778 46 47  
[www.kalma.es](http://www.kalma.es) - [kalma@kalma.es](mailto:kalma@kalma.es)

**DeguDent**  
A Dentsply Company

\* Información cursos: DeguDent Tel. 913 833 976; / Kalma Tel. 913 802 383 [www.kalma.es](http://www.kalma.es)





# EL CONVENIO DEL INTRUSISMO Y DEL FRAUDE DE LEY

Estimados Colegiados, el pasado día 14 de Enero de 2014 salió publicado en el Boletín Oficial de la Comunidad de Madrid, la Resolución de 27 de Noviembre de 2013 de la Dirección General de Trabajo de la Consejería de Empleo, Turismo y Cultura de la Comunidad de Madrid mediante la que se publicaba el Convenio Colectivo del sector de Prótesis Dentales, negociado y suscrito por la Asociación Empresarial de Prótesis Dental de Madrid, Unipyme-Madrid y USO.

En dicho convenio, en su Anexo I, se regulan los Grupos Profesionales, y dentro de ellos el Grupo Profesional Técnico que es el que nos interesa. Dentro del Grupo Profesional Técnico se distinguen 5 niveles.

El grave problema los plantean los niveles 2 a 5 debido a que los señores que han negociado y suscrito el convenio se les ha ocurrido la genial idea de desregularizar nuestra profesión y privarla de su necesidad de título o habilitación profesional, de tal guisa que pueda ejercer como protésico dental toda persona que cada laboratorio estime que tiene "experiencia profesional consolidada".

En efecto, si se analizan los niveles profesionales técnicos 2 y 3, nos encontramos con que son profesionales que dominando varias ramas o una sola, tienen un alto grado de autonomía, iniciativa y responsabilidad, que realizan tareas complejas y asumen la responsabilidad en el rendimiento y visto bueno de todos los trabajos en la dirección técnica, diseño, preparación, elaboración, fabricación y reparación de prótesis dentales de los trabajadores a su cargo. Pues bien, para hacer todo eso el convenio establece que lo podrán hacer personas sin titulación o habilitación alguna bastando una "experiencia consolidada".

En cuanto al nivel profesional técnico 4, se regulan como trabajadores que a las órdenes de sus superiores ejecuta trabajos de prótesis dental dominando una o varias fases de la fabricación de una rama de la prótesis, con responsabilidad en dichas fases. A dichos trabajadores, que pueden dominar una o todas las fases de fabricación de una rama (diseño, preparación, elaboración, fabricación y reparación), tan solo se les exige el título de bachillerato. Si lo anterior no fuera tan triste para nuestra profesión darían ganas de reírse.

Sin embargo, no nos produce risa ni gracia la incompetencia de los que negocian un convenio para nuestra profesión en la Comunidad de Madrid, más bien preocupación y desolación.

Por lo que respecta al nivel profesional 5, es el nivel profesional técnico de grado mínimo que regula el convenio. No se le exige título, tan solo bachiller, siendo en teoría un profesional técnico que ejecuta los trabajos de prótesis que se le ordenan con responsabilidad propia. Este nivel representa el coladero para que personas sin cualificación técnica, titulación o habilitación profesional alguna comiencen en el nivel técnico mínimo y puedan avanzar en el escalafón de niveles profesionales hasta llegar al nivel 4 (en base a la "consolidada experiencia" que van cogiendo durante años ejerciendo ilegítimamente como Protésicos Dentales sin serlo).

Muchos Protésicos Dentales han luchado durante muchos años para tener una profesión titulada, regulada y más reconocida y se han conseguido algunas metas en dicho sentido. Se consiguió la Ley 10/86, que nos reguló con rango de Ley por primera vez como profesionales sanitarios, se consiguió

posteriormente que nuestra profesión se viera reconocida en la Ley de Ordenación de Profesiones Sanitarias, debido a nuestra importancia en el campo de la salud. Con la Ley de creación de nuestro Colegio se consolidó lo anterior de tal forma que para ser y ejercer como Protésico Dental se requería, con rango de Ley, ser una persona con título de Técnico Superior en Prótesis Dental o resultar legalmente habilitado.

Mediante este convenio, que es un fraude de las leyes reseñadas, “los Señores del Convenio” sin respaldo legal abren la puerta para que cualquiera, sin titulación o habilitación, pueda ejercer de Protésico Dental.

Flaco es el favor que hacen a nuestra profesión y prestigio académico. ¿En que estarían pensando los sindicalistas que negociaron el Convenio en nombre de los trabajadores?, y ¿en que pensaban las asociaciones de empresarios de prótesis?, seguramente en legalizar y dar cobertura a todos los trabajadores que tienen sin titulación ni habilitación profesional y que ejercen como si fueran profesionales de la sanidad sin serlo.

¿Para que van a estudiar los jóvenes los estudios oficiales de prótesis si tan solo tienen que entrar en un laboratorio por el nivel 5 (trabajadores sin iniciativa, pero con responsabilidad que ejecutan los trabajos de prótesis que se les ordena y tan solo requieren título de bachiller), y cuando tengan experiencia ya escalaran niveles?

Lo anterior no solamente es un fraude de Ley, si no que además es un mecanismo que favorece el intrusismo profesional tipificado en el artículo 403 del Código Penal.

Seguramente cuando leáis este artículo ya habremos iniciado los trámites de impugnación de dicho convenio ante las autoridades laborales competentes e incluso su impugnación directa ante los tribunales.

***La Junta de Gobierno***

## **AVISO PARA COLEGIADOS DE FUERA DE LA COMUNIDAD DE MADRID**

Si eres colegiado de fuera de la Comunidad de Madrid y quieres disfrutar de los servicios del Colegio de Madrid, como recibir capital Dental de forma digital, entre otros.

**COLÉGIATE COMO NO EJERCIENTE.**

**Más información en los teléfonos: 91 758 02 08/39**



## EL COLEGIO SE REUNE CON LOS ESTUDIANTES DE SEGUNDO AÑO DE PRÓTESIS DENTAL DE LAS ESCUELAS DE MADRID

Otro año más, Juan Carlos Megía, responsable de Formación del Colegio se ha reunido con las nuevas generaciones de protésicos dentales, los alumnos de segundo año de los cuatro centros de Madrid y Fuenlabrada donde se imparte prótesis dental.

En la reunión el Sr. Megía explicó a los alumnos la historia del Colegio, sus fines y las ventajas de pertenecer a un Colegio Profesional.

Así mismo les informó de los Servicios que el Colegio ofrece a sus colegiados destacando la Bolsa de Empleo, la Asesoría Jurídica, los Cursos de Formación, Seguros de vida y Responsabilidad Civil para los colegiados, etc.



Alumnos de E.T.E.E. con Juan Carlos Megía



Alumnos del Instituto Salvador Allende

# Soluciones protésicas para todas las marcas de implantes







Alumnos del Instituto Renacimiento con el responsable de Formación Juan Carlos Megía



Alumnos de OPESA con el responsable de Formación Juan Carlos Megía

Los alumnos pudieron plantear todas aquellas cuestiones que consideraron oportunas relativas a la profesión, al representante del Colegio.

Ellos son el futuro de la profesión y les deseamos mucha suerte a todos en su futuro profesional. El Colegio estará siempre a su disposición para ayudarles en cuantas cuestiones necesiten.

**D. Juan Carlos Megía Real**  
*Presidente de la Comisión de Formación*



# diCAM

Diseño y Mecanizado Dental



- Especialistas en prótesis atornillada sobre implantes en Cr-Co y Ti
- Ámplia biblioteca de implantes y desarrollo de nuevos diseños
- Soluciones CAD-CAM para profesionales sin escáner
- Óptimos resultados de estabilidad y ajuste pasivo
- Soporte CAD, con conexiones para diferentes escáners del mercado



Estructuras cerámicas



Estructuras híbridas



Sobredentaduras



**diCAM :: DISEÑO Y MECANIZADO DENTAL**

**Teléfono: 961500861**

[protesis@dicam.es](mailto:protesis@dicam.es)



# ForLopd

Consulting, S.A.

## ¿QUIÉN ES RESPONSABLE?

El responsable de un fichero o tratamiento es la entidad, persona o el órgano administrativo que decide sobre la finalidad, el contenido y el uso del tratamiento de los datos personales.

Una empresa, será la responsable de los ficheros que contienen datos relativos a sus empleados y a sus clientes; un autónomo o empresario individual será responsable del tratamiento de los datos personales de sus clientes, un hotel será responsable del fichero de sus huéspedes; un gimnasio será responsable del fichero de sus socios; un centro educativo será responsable del fichero de sus alumnos, un Ayuntamiento será responsable del fichero del padrón...

## ¿QUIÉN ES EL ENCARGADO?

El encargado del tratamiento es la persona física o jurídica, pública o privada, u órgano administrativo que, solo o conjuntamente con otros, trate datos personales por cuenta del responsable del tratamiento o del responsable del fichero, como consecuencia de la existencia de una relación jurídica que le vincula con el mismo y delimita el ámbito de su actuación para la prestación de un servicio. Una empresa que preste servicios para la realización de envíos postales; el informático ajeno a la organización del responsable que realiza tareas de mantenimiento de software o hardware; el gestor administrativo que confecciona nóminas y gestiona el fichero de personal.....

La realización de un tratamiento por cuenta de terceros deberá estar regulada en un **contrato** que deberá constar por escrito que permita acreditar su celebración y contenido, estableciéndose expresamente que el encargado tratará los datos conforme a las instrucciones del responsable, que no los aplicará o utilizará con fin distinto al que figure en dicho contrato, ni los comunicará, ni siquiera para su conservación, a otras personas. Ambos, **encargado y responsable** del tratamiento, pueden ser sancionados de acuerdo a la LOPD si incumplen sus obligaciones.

¿Tiene los nombres y direcciones de sus clientes?, ¿Tiene archivadas las nominas de sus empleados?, ¿Dispone de fichas de pacientes?, ¿Su empresa dispone de cámaras de video vigilancia?

Si la respuesta de alguna de estas cuestiones es afirmativa, su empresa debe estar adaptada a la LOPD.

- Adaptación a la Ley Orgánica 15/99 de Protección de Datos (LOPD).
- Declaración de ficheros ante la AEPD.
- Confección del Documento de Seguridad y anexos.
- Atención a reclamaciones por parte de la AEPD.

[www.forlopd.es](http://www.forlopd.es)

Central: 963465002

Madrid . Barcelona . Valencia . Alicante . Murcia . Sevilla . Málaga . C. Real . Zaragoza . Albacete . Castellón



# Zirkonzahn®

*Human Zirconium Technology*



## HEROES COLLECTION

*by Enrico Steger*



*Biblioteca de dientes inteligente y natural  
Heroes Collection para el software de  
CAD/CAM Zirkonzahn o como enciclopedia*



# FÉRULA MÍO RELAJANTE O TIPO MICHIGAN

## (PARTE 2)

**César León Navarro**

*Profesor de procedimientos de diagnóstico clínico y productos ortoprotésicos.*

*Ciclo formativo: Prótesis Dentales*

*Colegiado 180 Colegio de Murcia*

*Colegiado 1238 Colegio de Madrid*

**Palabras clave:** Fonación, Vocalización, Sonidos, Personalización y Articulación.

### Resumen:

La fabricación de cualquier producto sanitario a medida "prótesis dental" debe de confeccionarse, respetando al máximo los parámetros fonativos que emite el paciente/usuario. Con ello conseguiremos, que la prótesis se adapte a sus exigencias, a la hora de emitir los sonidos. Evitando con ello, la extraña sensación que le produce a la mayoría de usuarios de prótesis dentales el sonido que emiten con sus prótesis.

La fabricación de cualquier tipo de prótesis dental, va estrechamente relacionada con la fonación, así como la sensación que le produce al usuario, el sonido que emite con la prótesis.

Para solucionar, dicha sensación, y en otros casos, para confeccionar la prótesis y adaptarla a las necesidades fonativas del paciente/usuario, nos vemos obligados a realizar la prótesis en estrecha colaboración con el paciente.

Pues únicamente el, puede indicarnos la sensación que le produce la emisión de sonidos en función de la colocación de piezas protéticas según su: angulación, vestibulización, palatinización, lingualización, oclusión, volumen, espesor, etc. en las distintas fases de la fabricación de la prótesis a medida.

Para ello debemos de tener unas nociones básicas de cómo se producen los sonidos, la fonación y que factores influyen. A si como los conceptos básicos a tener en cuenta en el montaje.

Vistos los factores que influyen en la emisión de los distintos sonidos, pasamos los factores que debemos aplicar para un montaje.

## GUÍA ANTERIOR

Influencia que ejercen las superficies linguales de los dientes anteriores sobre las superficies labiales de los dientes inferiores anteriores, sobre el movimiento maxilar inferior.

La guía anterior está integrada por la guía incisiva y por las guías caninas: derecha e izquierda, y tiene una función prominente en la prótesis, debido a que son esenciales para la estética, la fonación y la masticación, además de su importancia funcional al proteger los dientes posteriores durante los movimientos mandibulares (oclusión mutuamente protegida).

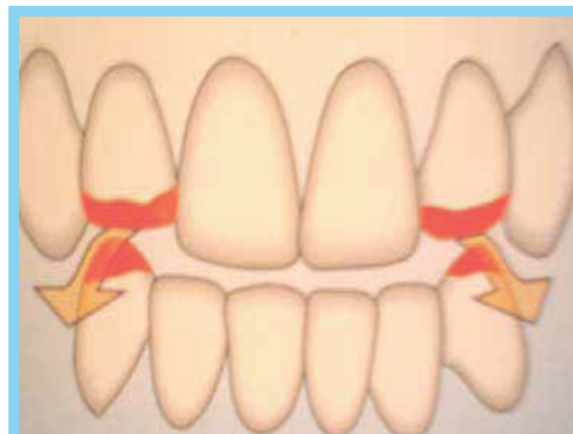



**e.max<sup>®</sup>**  
**IPS**

**EL MUNDO HABLA e.max.**



**LA CIENCIA TAMBIÉN.\***

**HASTA 10 AÑOS<sup>1</sup> DE EVIDENCIA CLÍNICA.**  
**98.2%<sup>2</sup> DE SUPERVIVENCIA DE CORONAS.**  
**40 MILLONES DE RESTAURACIONES.<sup>3</sup>**  
**1 SISTEMA COMPROBADO:**  
**IPS e.max**

**all ceramic  
all you need**



\* Reporte científico Vol. 01 (2001-2011) IPS e.max disponible en:  
[www.ivoclarvivadent.es/science](http://www.ivoclarvivadent.es/science)

<sup>1</sup> M. Kern et al. "Ten-year results of three-unit bridges made of monolithic lithium disilicate ceramic";  
Journal of the American Dental Association; March 2012; 143(3):234-240.

<sup>2</sup> Periodo de observación de 4 años de IPS e.max Press y de 2,5 años de IPS e.max CAD.  
Vea el IPS e.max Scientific Report Vol. 01 (2001-2011)

<sup>3</sup> En base a ventas



[www.ivoclarvivadent.com](http://www.ivoclarvivadent.com)

Ivoclar Vivadent S.L.U.

C/ Emilio Muñoz 15, esquina C/ Albarracín | 28037 Madrid | Tel: +34 91 3757820 | Fax: +34 91 3757838

**ivoclar<sup>®</sup>**  
**vivadent<sup>®</sup>**  
passion vision innovation

## ¿Qué es el resalte?

Al estar los incisivos en una situación de acoplamiento presentan un traslape (Cubrir total o parcialmente algo con otra cosa) horizontal más marcado que el resto de los dientes, el cual permite el cierre sin contacto desde la posición de reposo hacia la oclusión habitual. El punto donde tienen mayor cercanía los incisivos superiores con los inferiores es el resalte y cada uno de los incisivos tiene resalte diferente. El grupo canino se caracteriza por ser el de menor resalte horizontal (efecto centralizador).

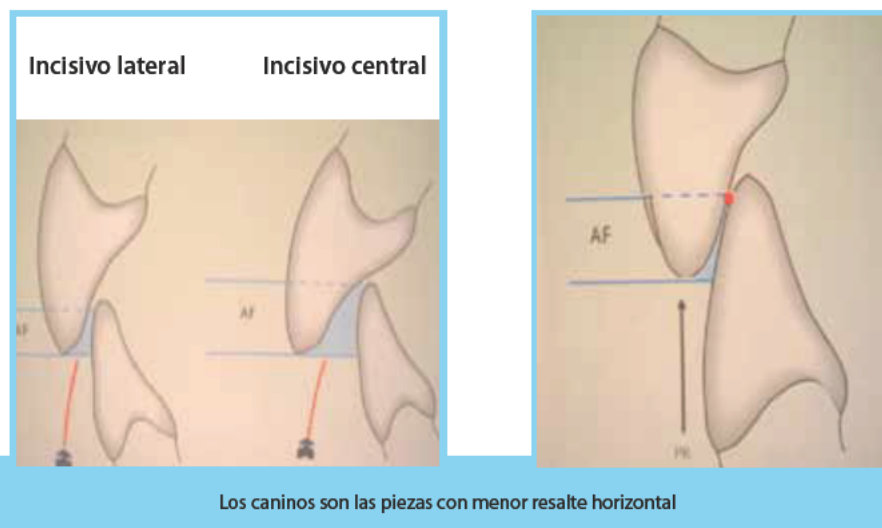

## ¿Qué es el entrecruzamiento?

Es una alineación que corresponde con la unión del eje longitudinal del incisivo inferior con el eje longitudinal del incisivo superior, varía según el incisivo de que se trate. El entrecruzamiento se mide para evaluar si existe desoclusión.

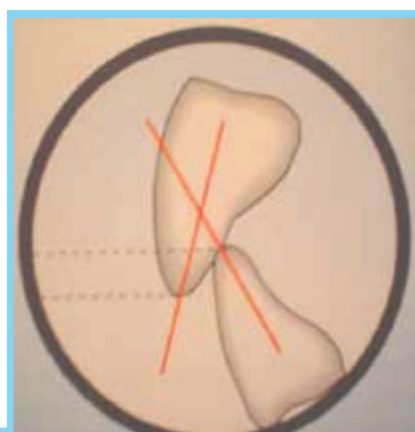

Entrecruzamiento normal. Falta de unión de los ejes entre los centrales

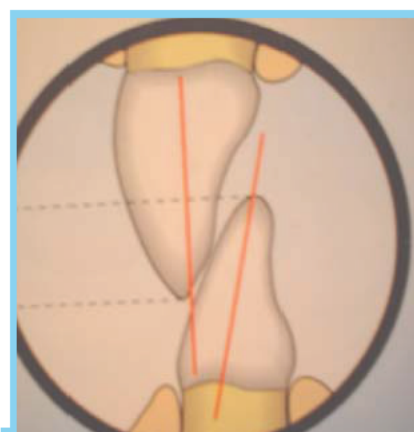

Falta de unión de los ejes entre los centrales longitudinales

El entrecruzamiento y el resalte está íntimamente relacionado con los aspectos funcionales y para-funcionales de la desoclusión.

Estos aspectos se relacionan con los movimientos excéntricos de la mandíbula (protrusión y lateralidad).



# Dental Pin <sup>®</sup> **ed** evolución

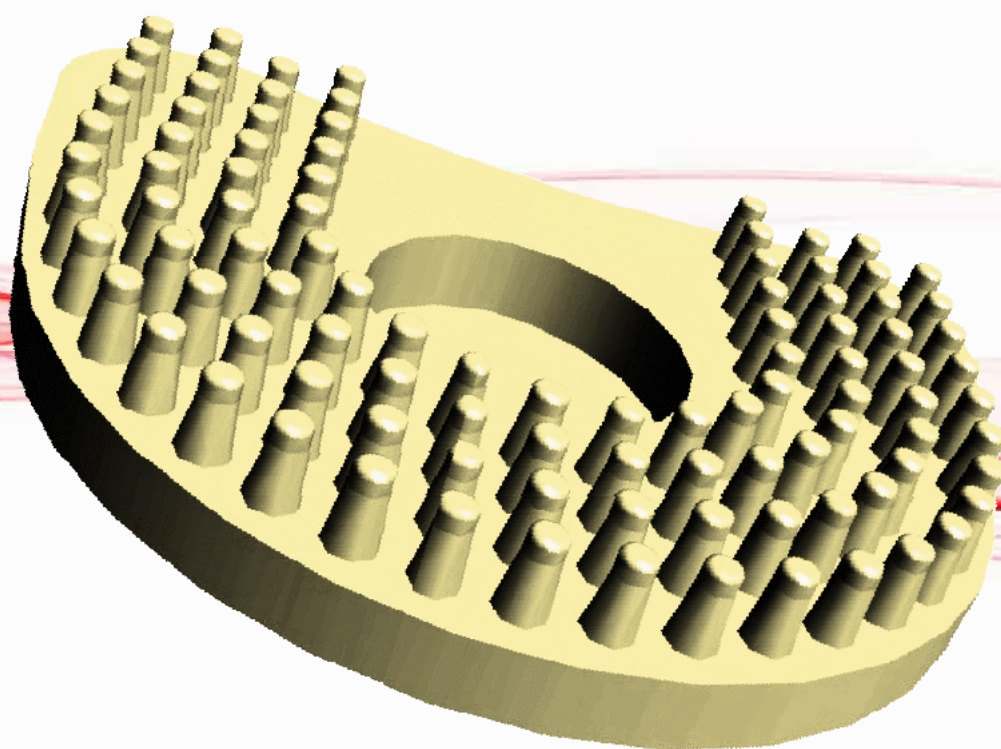

**Realice con sencillez y precisión todo tipo de trabajos  
con una buena presentación**

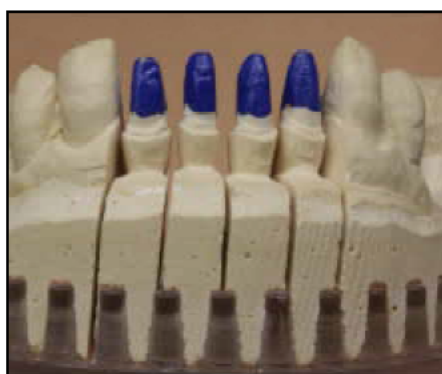

RedDental, s.l.u.  
Julián Camarillo, 23      28037 Madrid  
91 327 48 00 / 630 96 96 40  
[www.reddental.info](http://www.reddental.info)      [www.rd-clic.es](http://www.rd-clic.es)





## ¿Cómo se analiza la guía anterior?

Para analizar la guía anterior se necesita una recopilación de los signos, síntomas y exámenes complementarios, para ello se requiere realizar un examen estático de modelos sin montar y examen funcional en un articulador.

En el **examen estático** se podrán observar las áreas diagnósticas:

- Dispersiones (maxilar superior)
- Apiñamientos (maxilar inferior)
- Rotaciones (cara distal del canino superior)
- Abrasiones marcadas (caras palatinas superiores y bordes incisales inferiores).
- Ausencias.

El examen funcional sobre modelos montados seccionados permite la remoción de los cuadrantes posteriores, que será un desgaste selectivo en céntrica. En el grupo incisivo las pruebas de los espacios logrados con el desgaste deben ser observadas no sólo en la posición de cierre sino también en los movimientos excéntricos. El grupo canino se verificará solamente en cierre pues un tallado selectivo correcto también puede contactar en excéntricas. Se aconseja que se debe comenzar la preparación de estas piezas por el borde incisal y marcar surcos guía que le indicarán el desgaste necesario para el tallado correcto del diente.



## ¿Qué es un plano de oclusión?

Se refiere a la superficie imaginaria que teóricamente tocan los bordes incisales de los incisivos y las puntas de las superficies triturantes de los molares.



## AVISO IMPORTANTE PARA LOS USUARIOS O PACIENTES QUE REQUIERAN UNA PRÓTESIS DENTAL

Se recomienda a todos los ciudadanos, en el supuesto de que requieran o necesiten una prótesis dental, que soliciten a los dentistas que las prescriban y a los protésicos dentales que las fabriquen, la documentación de las mismas y requieran información sobre el lugar de fabricación.

Se viene detectando la importación extracomunitaria y en concreto de procedencia China, de prótesis dentales sobre las que tenemos dudas de que reúnan los requisitos legales para su importación y sin que el usuario tenga conocimiento o notificación sobre su procedencia.

Las prótesis dentales fabricadas sin cumplir los requisitos legales pueden causar al usuario un grave perjuicio para su salud.

Debido a lo anterior y a los efectos de la protección de su salud requieran a los que les suministren las prótesis dentales la documentación de las mismas expedida por el laboratorio de prótesis que la ha fabricado.

**Ilustre Colegio Profesional de Protésicos Dentales de la Comunidad de Madrid**

# PROTWIN

el único software de gestión  
integral para su laboratorio  
testado por:



**Colegio de Protésicos Dentales  
de la Comunidad de Madrid**

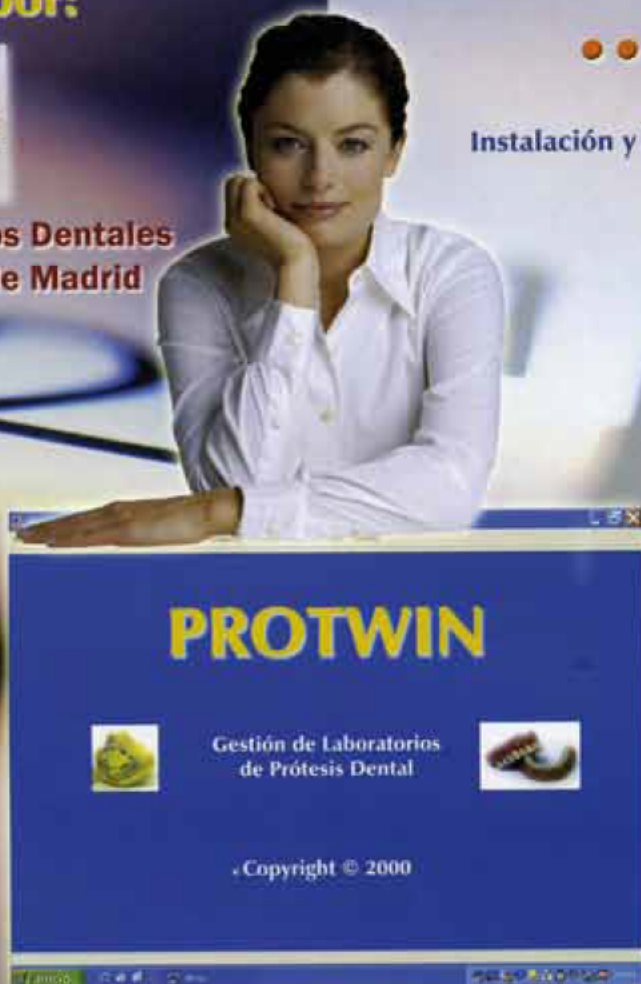

Consulte nuestras ofertas  
de Hardware y  
nuestra oferta de Pack Integral  
Software+Hardware



**ASTEM Software**  
DESARROLLO E INGENIERÍA INFORMÁTICA

## Por que el Tiempo...

## ...es Oro

Instalación y Configuración de la Aplicación.

Curso de Formación  
Personalizado en sus oficinas.

Personalización Corporativa  
de sus Documentos.

Actualizaciones gratuitas  
durante 3 meses.

Servicio Post-venta  
gratuito durante 3 meses.

*Precio Pack Software:*

# 655,00 €

**OFERTAS VALIDAS  
SOLO PARA PROFESIONALES  
DEL COLEGIO DE MADRID  
Precios I.V.A. no incluido**

Gestión de Doctores y Clínicas  
Gestión de Trabajos  
Gestión de Tarifas y Precios Especiales  
Gestión de Albaranes  
Declaración de Conformidad  
Personalización de Albaranes  
y Facturas  
Control de Notas de Laboratorio  
Control de Lotes según normativa

**COBLA PATRIMONIAL, S.L.**  
Telef.: 687 59 41 88 - 91 301 41 62  
E-mail: [cobla@davidcobos.jazztel.es](mailto:cobla@davidcobos.jazztel.es)

## ¿Que es la curva de Spee?

Es un alineamiento curvo que las cúspides de los molares y crestas incisales que los dientes presentan sobre las superficies oclusales e incisales, y únicamente se halla dentro de planos sagitales.

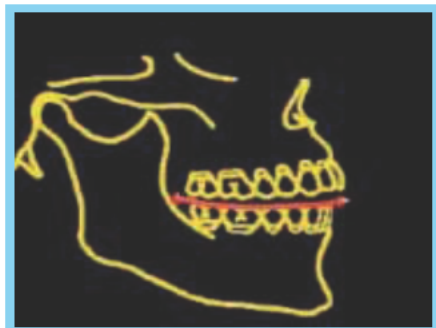

## ¿Qué es la curva de Wilson?

Es una curvatura que está dada por la inclinación de los dientes, la curvatura de los dientes inferiores es cóncava y la de los superiores en convexa.



## ¿Cómo se establece el plano de oclusión?

Se toma como referencia la línea bipupilar y el eje terminal de bisagra el cual está dado por la línea intercondilea, se trazan dos líneas paralelas imaginarias las cuales deben coincidir con el plano oclusal, en caso de que no haya dientes superiores se toma como referencia el plano de Camper que va del porion al ala de la nariz y con la pletina de Fox se determina el paralelismo que debe tener el plano oclusal.

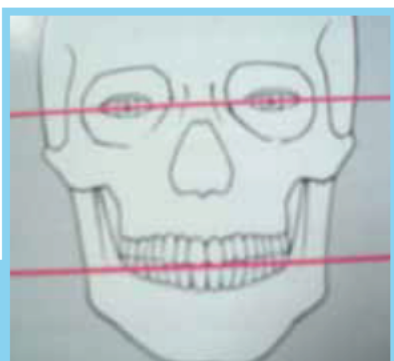

Alineación del plano oclusal con al plano de Camper

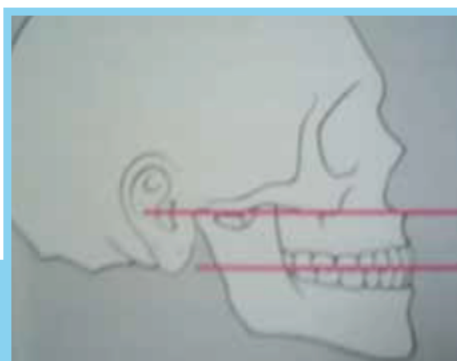



# SCAN-FIT®

TECNOLOGÍA

## CAD CAM

SISTEMAS  
ABIERTOS

SIN LICENCIA  
DE MANTENIMIENTO

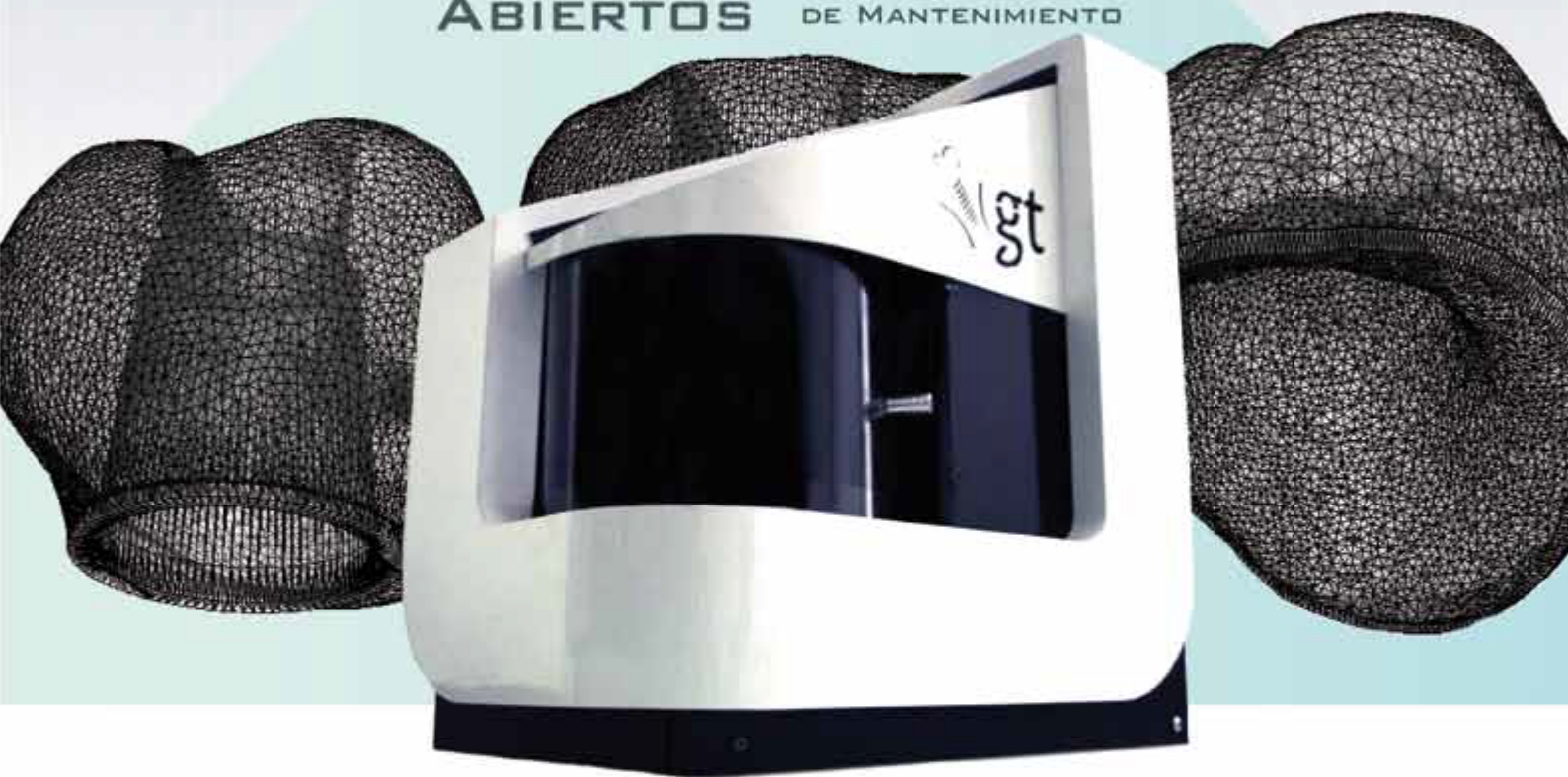

Módulo  
Standard



Módulo  
de Barras



Módulo  
Dicom



Articulador  
Virtual



Módulo  
Provisionales



Módulo de  
Implantes



Módulo Creator



Módulo de Férula



Módulo True Smile



c/LUIS I, 94 - LOCAL 8, PL. 2  
MADRID 28031  
TEL 91 380 65 75

 **gt medical**  
Implant & CAD-CAM

SAT@GT-MEDICAL.COM  
WWW.GT-MEDICAL.COM

## ¿Qué es la protección canina?

Cuando el canino desocluye a los dientes anteriores y posteriores en un movimiento de trabajo.

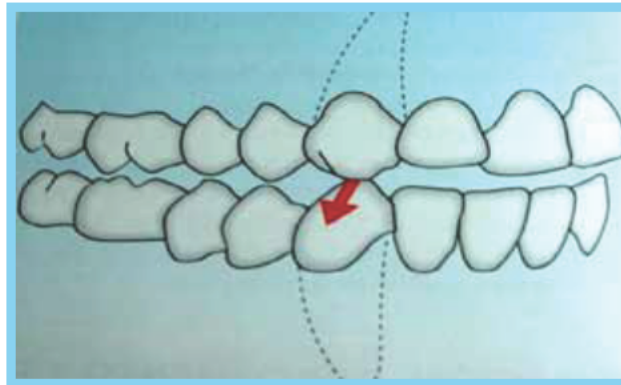

## ¿Qué es función de grupo total?

La función de grupo total se da cuando el paciente al realizar un movimiento de lateralidad, en su lado de trabajo hay contactos múltiples dentarios, que incluyen el canino y los dientes posteriores.

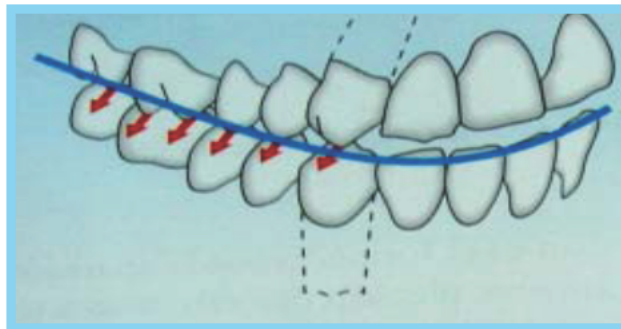

Sabiendo los parámetros a seguir comenzamos el montaje:

### Transferencia del modelo mediante arco (UTS)

#### Los planos de referencia

- HF "Horizontal de Frankfurt"
- PC "Plano de Camper"

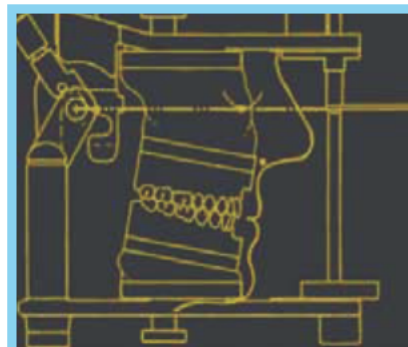
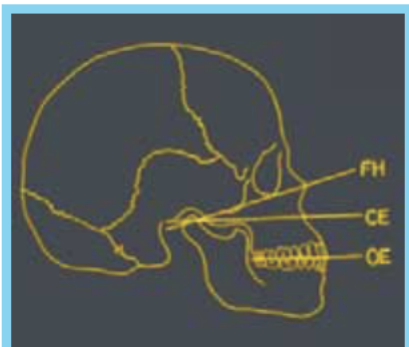



## AVISO IMPORTANTE

INFORMAMOS A TODOS AQUELLOS COLEGIADOS, QUE AÚN NO HAYAN DEJADO SU E-MAIL EN EL COLEGIO PARA RECIBIR INFORMACIÓN POR VIA TELEMÁTICA, POR FAVOR LLAMEN AL 91 7580238, O MANDEN UN CORREO CON SUS DATOS A **info@colprodecam.org**

## AVISO IMPORTANTE PARA LOS USUARIOS O PACIENTES QUE REQUIERAN UNA PRÓTESIS DENTAL

Se recomienda a todos los ciudadanos, en el supuesto de que requieran o necesiten una prótesis dental, que soliciten a los dentistas que las prescriban y a los protésicos dentales que las fabriquen, la documentación de las mismas y requieran información sobre el lugar de fabricación.

Se viene detectando la importación extracomunitaria y en concreto de procedencia China, de prótesis dentales sobre las que tenemos dudas de que reúnan los requisitos legales para su importación y sin que el usuario tenga conocimiento o notificación sobre su procedencia.

Las prótesis dentales fabricadas sin cumplir los requisitos legales pueden causar al usuario un grave perjuicio para su salud.

Debido a lo anterior y a los efectos de la protección de su salud requieran a los que les suministren las prótesis dentales la documentación de las mismas expedida por el laboratorio de prótesis que la ha fabricado.

**Ilustre Colegio Profesional de Protésicos Dentales de la Comunidad de Madrid**



## COLOCACIÓN DE INCISIVOS

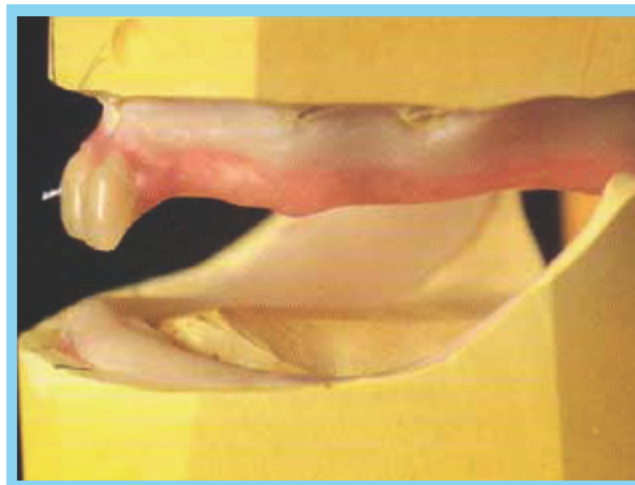
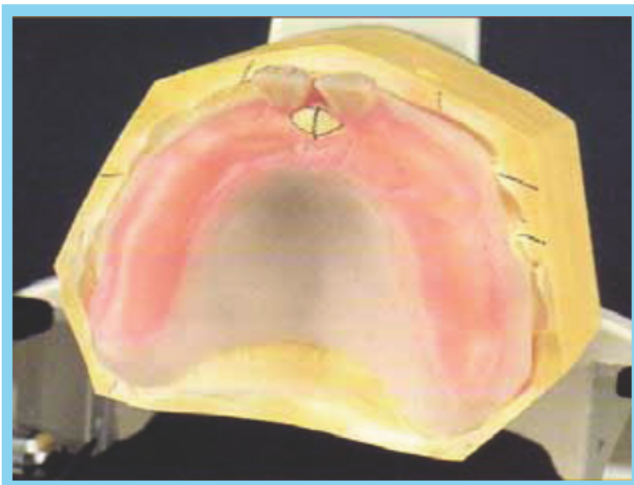

Colocados los incisivos centrales, procedemos a realizar las pruebas de fonación pidiendo al paciente que pronuncie sonidos linguodentales por ejemplo /d/ que se articulan por la oposición de la punta de la lengua con los incisivos superiores. Y labiodentales por ejemplo /f/ que se articulan por la oposición de los incisivos superiores con el labio inferior.

Estos sonidos nos indicarán el grado de vestibulización o palatinización, a sí como el resalte y el entre cruzamiento, hasta que el paciente se reconozca el sonido y coloquemos los incisivos laterales y caninos realizando las mismas pruebas de sonido.

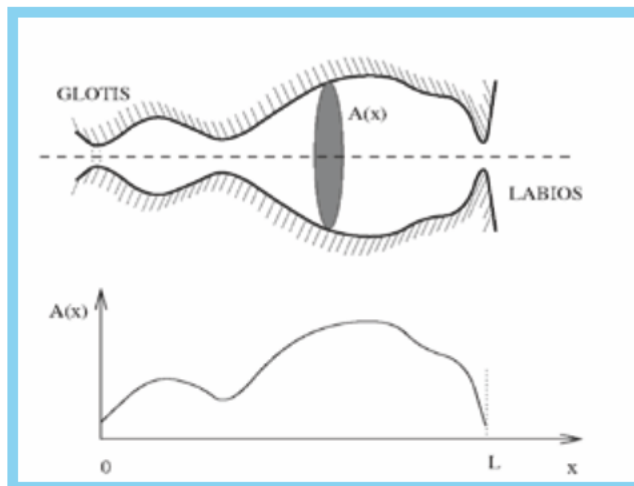

Una vez montado el grupo anterior y conseguidos los sonidos deseados por el paciente, procedemos a realizar las pruebas de sonidos Alveolares. Palatales y Velares. Como ya vimos en la primera parte de este artículo, estos sonidos se articulan por la oposición de la punta de la lengua con la región alveolar del paladar, en los alveolares. (Ej., /g/) Palatales: se articulan por la oposición de la lengua con el paladar duro. Velares: se articulan por la oposición de la parte posterior de la lengua con el paladar blando. (ej.: sonido jota). Para ello, partimos del espesor más fino que nos permita la plancha base. Ello, nos facilitará la reproducción más similar del paciente, antes de ser portador de prótesis. Conseguidos los sonidos mencionados, procedemos al montaje de los posteriores. Realizando las pruebas de sonido de las consonantes según la oclusión del paciente, /p/, /t/, /k/, /b/, /d/ y /g/.



En este tipo de montaje prevalece la función a la estética, siendo muy frecuente para corregir los efectos sonoros, reproducir la posición dentoalveolar de los dientes naturales cuando el paciente dispuso de los mismos.



## ¡¡AVISO IMPORTANTE!!

Ante el conocimiento de la existencia de Laboratorios de Prótesis Dental sin la preceptiva Licencia Previa de Fabricante de Producto Sanitario a medida, lo que redundaría en inseguridad sanitaria para el paciente y competencia desleal para los demás protésicos; el Colegio va a instar y promover las correspondientes actuaciones inspectoras por parte de las Autoridades Sanitarias de nuestra Comunidad.

Si tenéis conocimiento o sospecha de algún laboratorio que se encuentre actuando sin la correspondiente licencia sanitaria, os rogamos lo notifiquéis de forma confidencial a la Secretaría del Colegio para preparar la Consulta a la Conserjería de Sanidad y en su caso para promover la correspondiente actuación de la Inspección de Producto Sanitario.

INFORMAMOS A TODOS AQUELLOS COLEGIADOS, QUE AÚN NO HAYAN DEJADO SU E-MAIL EN EL COLEGIO PARA RECIBIR INFORMACIÓN POR VÍA TELEMÁTICA, POR FAVOR LLAMEN AL 91 7580238, O MANDEN UN CORREO CON SUS DATOS A **[info@colprodecam.org](mailto:info@colprodecam.org)**



## **PUBLICACIÓN DE LA CONVOCATORIA DE ELECCIONES ANTICIPADAS PARA RENOVAR LOS CARGOS DE LA JUNTA DE GOBIERNO Y DE LA COMISIÓN DE RECURSOS DEL ILUSTRE COLEGIO PROFESIONAL DE PROTÉSICOS DENTALES DE LA COMUNIDAD DE MADRID, A CELEBRAR EL DÍA 26 DE ABRIL DE 2014 EN LA SEDE DEL COLEGIO**

Por la presente publicación, notificamos a todos los Colegiados del Ilustre Colegio Profesional de Protésicos Dentales de la Comunidad de Madrid, que mediante acuerdo de la Junta de Gobierno de dicho Colegio, en su reunión de fecha 10 de febrero de 2014, se ha acordado convocar elecciones anticipadas para la renovación de los cargos de la Junta de Gobierno y de la Comisión de Recursos, a celebrar en la sede colegial sita en la calle Teniente Coronel Noreña, 11-1º 28045 Madrid, el día 26 abril de 2014. El horario para depositar el voto será desde las 10,00 horas hasta las 14,00 horas.

El proceso electoral se regirá por lo dispuesto en los artículos 46 a 53 de los Estatutos colegiales, siendo también de aplicación los artículos 55, 56, 57 y 58 en lo referido a la Comisión de Recursos que ha de constituirse en Junta Electoral.

### **PRESENTACIÓN DE CANDIDATURAS Y REQUISITOS DE SUS INTEGRANTES**

Con la presente publicación de convocatoria de las elecciones colegiales queda abierto el plazo para la presentación de candidaturas, plazo que se cerrará un mes antes de la celebración de las elecciones.

Todas las candidaturas a la Junta de Gobierno habrán de presentarse incluyendo además de los nueve cargos titulares, cinco suplentes, en listas cerradas.

Todos los candidatos a la Comisión de Recursos deberán presentar su candidatura dentro del mismo plazo indicado.

El lugar de presentación de las candidaturas se verificará a través del registro de entrada sito en la sede del Colegio, solicitando a la Junta de Gobierno por escrito que se les tenga formal-

mente con la condición de candidatos. Por lo que respecta a las candidaturas a la Junta de Gobierno, dicha solicitud deberá hacerse por candidaturas completas y todos los candidatos deberán cumplir los requisitos de los artículos 16 y 46 de los estatutos colegiales.

La presentación de candidaturas a los cargos de la Junta de Gobierno deberá ser apoyada con la firma, como mínimo de 25 colegiados. Solo se admitirán las firmas que vengán acompañadas de fotocopia del DNI de los avalistas de la candidatura, salvo que se presenten legitimadas notarialmente.

### **JUNTA Y CENSO ELECTORAL**

De conformidad a lo establecido en los artículos 51.1 y 52 de los estatutos, se pone en conocimiento de todos los colegiados que la Junta Electoral ha quedado ya convocada.

Dicha Junta Electoral publicará el censo electoral en el tablón de anuncios del Colegio, el cual podrá ser comprobado y cotejado por todos los colegiados en la sede colegial a partir del día 28 de febrero de 2014, a los efectos de poder plantear las reclamaciones que tengan por oportunas sobre inclusiones o exclusiones sobre el censo, las cuales serán resueltas por la Junta Electoral. No se podrán plantear reclamaciones sobre el censo en el periodo anterior de 5 días a la celebración de las elecciones.

### **VOTO POR CORREO**

De conformidad a lo establecido en el artículo 53 de los estatutos, los colegiados que deseen votar por correo deberán personarse personalmente o por representante provisto, de poder notarial, en la Secretaría del Colegio y pedir el certificado de inclusión en el censo electoral y resto de la documentación electoral, siguiéndose los demás

trámites contemplados en el artículo 53 de los Estatutos.

El plazo para personarse en la Secretaría y solicitar el trámite de voto por correo, se abrirá transcurridos 5 días desde que la Junta Electoral proclame las candidaturas admitidas y se cerrará 10 días antes de la celebración de las elecciones.

### **REQUISITO PREVIO DE LOS MIEMBROS DE LA JUNTA DE GOBIERNO QUE SE PRESENTAN A LA REELECCIÓN DE CARGOS**

De conformidad a lo establecido en el artículo 50, párrafo tercero de los estatutos se pone en conocimiento de todos los colegiados que los miembros de la Junta de Gobierno que tienen la intención de presentarse a la reelección de cargos, lo han anunciado con carácter previo a la convocatoria de elecciones a la Junta de Gobierno, mediante escritos presentados antes de la convocatoria de las presentes elecciones, habiendo sido publicada su notificación en el tablón de anuncios del Colegio por el Sr. Secretario para su público conocimiento.

### **FORMA DE ELECCIÓN**

De conformidad al artículo 48 de los estatutos, las elecciones se realizarán bajo los principios de universalidad de todo el censo, libre, directa y secreta, mediante la votación de los colegiados teniendo doble valor el voto de los ejerciente, sobre los no ejercientes. Para preservar dichos principios y en esencial sobre el doble valor de los votos de los colegiados ejercientes y el secreto de los mismos se establecerá un sistema de papeletas que, contemplando a todas las candidaturas proclamadas, permita identificar si el voto ha sido emitido por un ejerciente o no ejerciente, sin que por ello se desvele el secreto del voto.

**Don Esteban Mayoral Ordoñez**

*Presidente de la Junta de Gobierno del Ilustre Colegio Profesional de Protésicos Dentales de la Comunidad de Madrid*





32 Aniversario

# OPESA

Centro de Formación Profesional Específica  
de Grado Superior



**EXCELENCE**

**ABIERTA MATRICULA CURSO 2013-2014**  
**PLAZAS LIMITADAS**



## CICLOS FORMATIVOS DE GRADO SUPERIOR

### SANIDAD

- **Prótesis Dentales** (1º Centro privado autorizado por el Ministerio de Educación)
- **Higiene Bucodental**
- **Anatomía Patológica y Citología**
- **Laboratorio de Diagnóstico Clínico**
- **Audiología Protésica**

### SERVICIOS SOCIOCULTURALES Y A LA COMUNIDAD

- **Educación Infantil**
- **Integración Social**

### INFORMÁTICA

- **Desarrollo de Aplicaciones Multiplataforma**
- BOLSA DE TRABAJO**

## ESPECIALIZACIÓN EN PRÓTESIS FIJA Y ESTÉTICA DENTAL XXIV Promoción

Cursos de Formación Continuada para Técnico Superior acreditado por la Comisión de Formación Continuada de las Profesiones Sanitarias de la Comunidad de Madrid.

- **Curso Metal Cerámica** (Pte. acreditar Ed. 08)
- **Curso de Estética Dental sin metal aplicando las nuevas Tecnologías** (Pte. acreditar Ed.04)
- **Sistemas CAD/CAM y Estética Dental** (Pte. acreditar Ed.04)

**37 CRÉDITOS**



### INFORMACIÓN E INSCRIPCIONES

C/ Ayala, 111, 28009 Madrid  
Tel: 91 402 70 62 - 91 402 72 62  
Fax: 91 309 13 42  
[www.opesafp.com](http://www.opesafp.com)  
Email: [secretaria@opesafp.com](mailto:secretaria@opesafp.com)

**Zirkonzahn®**

## ICE ZIRKON MALFARBEN 3D by Enrico Steger – Stains con efecto 3D mucho más real

Los ICE ZIRKON MALFARBEN 3D son los 18 nuevos Stains para colorear zirconia completamente anatómica, cerámica o cerámica prensada que ha desarrollado Enrico Steger en la Zirkonzahn. Se caracterizan principalmente, porque se logra un efecto más intenso de profundidad y se obtiene una superficie particularmente natural y homogénea de toda la restauración dental. Debido a su consistencia viscosa y a los tiempos de secado extremadamente cortos, no se derriten y al ser más densos, pueden ser aplicados fácilmente. De esta manera se recibe un efecto de tridimensionalidad muy bonito y real.

Una gran ventaja es la posibilidad de mezclar los ICE ZIRKON MALFARBEN 3D con la masa de glaseado en la restauración, lo cual facilita que la cocción de éstos y el glaseado puedan efectuarse al mismo tiempo (técnica "all-in-one"). Son combinables con todos los Stains de Zirkonzahn (ICE Zirkon, ICE Zirkon Prettau®) y están disponibles individualmente o como set completo.



Mayor información en [www.zirkonzahn.com](http://www.zirkonzahn.com).

### AVISO PARA COLEGIADOS DE FUERA DE LA COMUNIDAD DE MADRID

Si eres colegiado de fuera de la Comunidad de Madrid y quieres disfrutar de los servicios del Colegio de Madrid, como recibir capital Dental de forma digital, entre otros.

**COLÉGIATE COMO NO EJERCIENTE.**

Más información en los teléfonos: 91 758 02 08/39





Escuela Técnica de  
Enseñanzas Especializadas

[www.etees.es](http://www.etees.es)



ACCESO DIRECTO  
A LA UNIVERSIDAD

## TÉCNICO SUPERIOR EN:

\* **Prótesis Dental**

\* **Higiene Bucodental**

- \* Anatomía Patológica y Citología
- \* Laboratorio de Diagnóstico Clínico
- \* Salud Ambiental
- \* Dietética y Nutrición
- \* Educación Infantil

- \* Administración de Sistemas Informáticos
- \* Desarrollo de Aplicaciones de Gestión

## TÍTULO OFICIAL

Cursos de especialización que se celebran en E.T.E.E.:

- |             |               |                          |
|-------------|---------------|--------------------------|
| * Cerámica  | * Ortodoncia  | * Gestión de Laboratorio |
| * Implantes | * Periodoncia | * Prótesis Combinada     |

Otros cursos homologados por la Comunidad de Madrid que se imparten en ETEE:

- Auxiliar de Geriatria
- Atención Especializada para Enfermos de Alzheimer
- Celador Sanitario
- Auxiliar de Farmacia
- Auxiliar de Laboratorio
- Auxiliar de Enfermería en Hospitalización



En ETEE formarás parte  
de nuestra Bolsa de Trabajo



Escuela Técnica de  
Enseñanzas Especializadas

CENTRO DE FORMACIÓN PROFESIONAL  
ESPECÍFICA DE GRADO SUPERIOR  
Adela de Balboa, 16  
Tfnos.: 915 347 084 - 915 345 111  
[escuelatecnica@telefonica.net](mailto:escuelatecnica@telefonica.net)  
28039 Madrid

Formando a profesionales desde hace 30 años

[www.etees.es](http://www.etees.es)



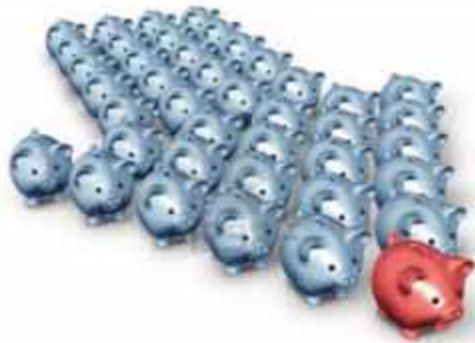

*¿le gustaría ahorrar  
hasta un  
50% en sus costes de  
mensajería?*

*obtenga para su  
negocio:*

✓ más competitividad ✓ mayores beneficios

**asap**  
Prodental Ex ress



*1er Servicio de Mensajería  
específico para Protésicos Dentales*

Sabemos muy bien como  
funciona su Sector

Servicio rápido y  
de calidad



especializado y  
personalizado

rutas eficientes con  
los mejores precios

*más de 70  
laboratorios confían  
en nosotros*



Muy importante, para su tranquilidad :

Todos nuestros mensajeros están debidamente regularizados en el Régimen General de la Seguridad Social y disponen del correspondiente Seguro Obligatorio para Actividades de Transporte terrestre (S.O.A.T.)

pruébenos 1 día GRATIS y sin compromiso

Consulte precios y condiciones

[www.asapmensajeria.com](http://www.asapmensajeria.com)



información y solicitud  
de servicios:

**91 161 01 10**

[info@asapmensajeria.com](mailto:info@asapmensajeria.com)

Mensajería Oficial del Colegio Profesional de Protésicos Dentales de la C.A de Madrid



# Rotativos Estevez

C/. Bravo Murillo, 211 bis 1.º E  
28020 Madrid

**91.332.49.82**

**91.828.53.40**

## Todo en Instrumentos Rotativos para Laboratorio

• **Cerámica**

• **Resinas**



• **Metal**

• **Ortodoncia**

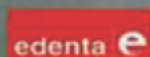

Consulte nuestro Catálogo y Ofertas Especiales.

[mail.rotativosestevez@hotmail.com](mailto:mail.rotativosestevez@hotmail.com)

**SCHMIDT**  
LABORATORY LINE

## Schmidt Laboratory Line

Durante el año 2013 Casa-Schmidt comenzó el lanzamiento de una nueva línea de productos Schmidt Laboratory Line destinados a dar servicio y facilitar el día a día de los Laboratorios Protésicos. Actualmente nuestra línea se compone de una amplia selección de productos fabricados por empresas líderes del sector en Europa.

Los productos más destacados de nuestra línea Schmidt Laboratory Line son: Discos y Bloques de Zirconio, Metal y Revestimiento para Prótesis fija, Metal y Revestimiento para Prótesis Removible, Escayolas y varios productos auxiliares. Pero además contamos con una novedades muy interesantes como lo son las Resinas para prótesis, para cubetas, ortodoncia, etc. que tendrán su presentación y lanzamiento en la próxima edición del Salón Internacional Expodental, los próximos días 13 a 15 de Marzo de 2014.

No olvide pasarse por nuestro Stand en el pabellón 9 Stand 9G09.

Schmidt Laboratory Line le ofrece artículos de gran prestigio y calidad con toda la garantía y confianza de Casa-Schmidt.

# NUEVA GAMA DE HORNOS PROGRAMAT

**Los nuevos Programat P310, P510 y CS2 vienen cargados de características innovadoras.**

Después de revolucionar el mercado de los hornos tras el lanzamiento de la primera gama Programat en 2005, Ivoclar Vivadent presenta su nueva generación.

Los nuevos hornos, en venta desde diciembre de 2013, ofrecen unos avances técnicos asombrosos. Los nuevos Programat cuentan con una pantalla táctil así como un teclado de membrana. Además poseen una tecnología de mufla QTK y un reflector inferior SiC que garantiza una distribución uniforme del calor y unos excelentes resultados de cocción.

El nuevo Programat CS2 además está programado para IPS e.max CAD.

En el caso del P510 presenta con una tecnología de infrarrojos que detecta la temperatura exacta de la restauración en el proceso de pre-secado determinando automáticamente cuando la restauración está lista para el proceso de cocción.

Esta nueva generación Programat cuenta con la características necesarias para volver a protagonizar una nueva revolución en el sector.



Fig.1: Programat P310, P510 y CS2 de Ivoclar Vivadent

## AVISO IMPORTANTE

INFORMAMOS A TODOS AQUELLOS COLEGIADOS, QUE AÚN NO HAYAN DEJADO SU E-MAIL EN EL COLEGIO PARA RECIBIR INFORMACIÓN POR VIA TELEMÁTICA, POR FAVOR LLAMEN AL 91 7580238, O MANDEN UN CORREO CON SUS DATOS A [info@colprodecam.org](mailto:info@colprodecam.org)



# NUEVO GALARDÓN PARA BLUEPHASE STYLE

**Los lectores de la publicación líder en el sector dental en EE.UU. “Dentistry Today”, han incluido a la lámpara de polimerización Bluephase Style en el “Top 50 de la lista de Productos Tecnológicos 2013”.**

Tras muchos reconocimientos, la lámpara de polimerización “Bluephase Style” ha despedido el año 2013 por todo lo alto. Y es que los lectores del magazine dental más importante de norteamérica, “Dentistry Today”, impresionados con el éxito del producto en el mercado, lo han clasificado entre el “Top 50 de Productos Tecnológicos del 2013”.

Esta calificación corrobora todo lo cosechado desde que se lanzó la Bluephase Style, y es que el instituto independiente de pruebas de EE.UU. “The Dental Advisor”, confirmó una vez más las excelentes propiedades de la lámpara de polimerización durante el 2013, galardonando al producto con la máxima puntuación posible de cinco estrellas (“Excelente”) así como con el premio “Editor’s Choice”.

## BLUEPHASE STYLE

Bluephase Style es una lámpara de polimerización inalámbrica de alto rendimiento que gracias a su diseño compacto y ergonómico encaja a la perfección en la mano de cualquier hombre o mujer. Esta lámpara LED de alto rendimiento (1.100 mW/cm<sup>2</sup>) polimeriza cualquier material dental fotopolimerizable con un rango de espectro de luz entre 385 y 515 y por ello es indicada para cualquier situación clínica imaginable.



Fig.1: La lámpara de polimerización Bluephase Style de Ivoclar Vivadent

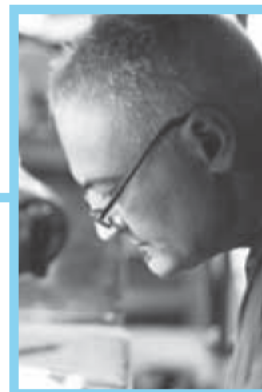

## Fechas del curso: 24 y 25 de Marzo de 2014

### Contenido del curso:

Los dos días del curso giran en torno a la elaboración de tres piezas (21-22-23) utilizando como material base, núcleos de Zirconio Zirkonzahn y la cerámica de recubrimiento Zirkon Keramik.

### Temas a tratar:

- La importancia del color
- Masas cerámicas ...
- Técnicas de estratificación para estructuras de óxido de Zirconio.
- Anatomía con pincel (sin fresas ...)
- Acabado final (Textura)

### Conceptos personales:

- "La naturaleza bella"
- Información del paciente ...
- "Dientes blancos ... sí!! pero bonitos ..."
- (Multicolor ido)
- "13 Efectos de color"



Fotografías, de algunos trabajos de Manuel Oliver

## INSCRIPCIONES

**DENTAL TRAINING CENTER BARCELONA by AUGUST BRUGUERA**

c/ Sardenya, 229 - 6º - 5ª

Tel.: 93 289 26 66

email: [bruguera cursos2@gmail.com](mailto:bruguera cursos2@gmail.com)

## AVISO PARA COLEGIADOS DE FUERA DE LA COMUNIDAD DE MADRID

Si eres colegiado de fuera de la Comunidad de Madrid y quieres disfrutar de los servicios del Colegio de Madrid, como recibir capital Dental de forma digital, entre otros.

**COLÉGIATE COMO NO EJERCIENTE.**

Más información en los teléfonos: 91 758 02 08/39

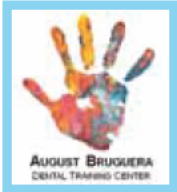

## **Fechas del curso: 3 y 4 de Noviembre de 2014**

### **Contenido del curso:**

Este curso cubrirá todos los segmentos del laboratorio respecto a la filosofía de Michel Magne en lo que concierne a las restauraciones de cerámica adherida. Las carillas y coronas ofrecen soluciones que equilibran las necesidades funcionales y estéticas del grupo anterior. La dureza óptima de la cerámica, las características ideales de la superficie y la fuerza biomecánica conseguida permiten que la restauración actúe como soporte para la función y guía anterior. Al mismo tiempo, los efectos ópticos propios del diente y las características tan realistas de la cerámica, hacen de esta técnica algo novedoso alcanzando un gran nivel de satisfacción estética del paciente. El objetivo de este curso es dar asesoramiento a cada cursillista para tener la posibilidad de elaborar e integrar las restauraciones cerámicas en armonía con la naturaleza y educar la sensibilidad para poder participar en un debate o intercambio de opiniones de técnicas de adhesión con el clínico.

### **INSCRIPCIONES**

**DENTAL TRAINING CENTER BARCELONA by AUGUST BRUGUERA**

c/ Sardenya, 229 - 6º - 5ª

Tel.: 93 289 26 66

**email: [brugueracursos2@gmail.com](mailto:brugueracursos2@gmail.com)**

## **AVISO IMPORTANTE PARA LOS USUARIOS O PACIENTES QUE REQUIERAN UNA PRÓTESIS DENTAL**

Se recomienda a todos los ciudadanos, en el supuesto de que requieran o necesiten una prótesis dental, que soliciten a los dentistas que las prescriban y a los protésicos dentales que las fabriquen, la documentación de las mismas y requieran información sobre el lugar de fabricación.

Se viene detectando la importación extracomunitaria y en concreto de procedencia China, de prótesis dentales sobre las que tenemos dudas de que reúnan los requisitos legales para su importación y sin que el usuario tenga conocimiento o notificación sobre su procedencia.

Las prótesis dentales fabricadas sin cumplir los requisitos legales pueden causar al usuario un grave perjuicio para su salud.

Debido a lo anterior y a los efectos de la protección de su salud requieran a los que les suministren las prótesis dentales la documentación de las mismas expedida por el laboratorio de prótesis que la ha fabricado.

**Ilustre Colegio Profesional de Protésicos Dentales de la Comunidad de Madrid**





## CONFERENCIA

# “Estética global: carillas sobre lámina de platino”

**Ponente:** JAVIER PÉREZ LÓPEZ

**Fecha:** (jueves) 4 de abril de 2014

**Horario:** 19,30 Horas

**Lugar:** Colegio de Protésicos Dentales de la Comunidad de Madrid  
Teniente Coronel Noreña, 11-1º  
28045 Madrid

**Precio:** Colegiados: GRATUITO

**Organiza:** El Ilustre Colegio Profesional de Protésicos Dentales de la Comunidad de Madrid

### Resumen de la CONFERENCIA:

En la práctica diaria, la tendencia se encamina hacia la alta estética y la odontología mínimamente invasiva. La técnica de carillas micro-carillas sobre lámina de platino cubre estas necesidades perfectamente y su resultado cumple totalmente con la demanda del paciente de “Estética Global”

### Currículum del ponente:

**Nombre:** Pérez López, Javier  
**D. N. I:** 34.259.048-L  
**Fecha de nacimiento:** 02 Marzo 1969. Sarria (Lugo)  
**Estado civil:** Casado  
**Domicilio:** C/ Enriqueta Otero 3 Esquina C/ Maria Castaña  
27002 Lugo  
**Teléfonos:** 0034 982 20 62 15  
**Fax:** 0034 982 20 45 02  
**E-Mail:** tecnicadental@oral-design.es

Título de Técnico Especialista en Prótesis Dental, escuela “Santa Apolonia” (Santiago de Compostela)  
Director del Laboratorio “Técnica Dental Studio VP SL”, especializado en prótesis sobre implantes y estética.  
Colaborador del Máster de Medicina Oral, Cirugía Oral e Implantología de la Facultad de Odontología Universidad de Santiago de Compostela.

Profesor colaborador del Máster de Periodoncia e implantes Facultad de Odontología Universidad de Santiago de Compostela  
Profesor colaborador del Máster de Periodoncia e Implantes Facultad de Odontología Universidad de Sevilla  
Internacional ORAL DESIGN CENTER Galicia  
Miembro de DENTAL EXCELLENCE LABORATORY GROUP  
FELLOW ITI (Internacional Team for Implantology)  
Participante en varios proyectos de investigación relacionados con la implantología y cerámica.  
Autor de varios artículos en el campo de la implantología y la estética  
Dictante de más de 80 cursos y conferencias a nivel nacional e internacional.

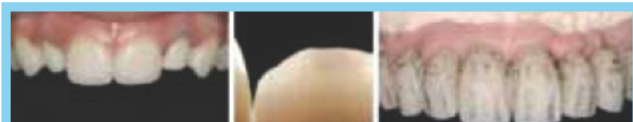

## PARA INFORMACIÓN E INSCRIPCIONES

Ilustre Colegio de Protésicos Dentales de Madrid  
C/. Teniente Coronel Noreña, 11-1º. 28045 Madrid  
**Telf. 91 758 02 38 / 39**  
Fax. 91 758 02 39



# DEMOSTRACIÓN TEÓRICO-PRÁCTICA

## “Estética global: carillas sobre lámina de platino”

**Ponente:** JAVIER PÉREZ LÓPEZ

**Fecha:** (Viernes) 5 de abril de 2014

**Horario:** De 9,30 a 17,00 horas

**Lugar:** Colegio de Protésicos Dentales de la Comunidad de Madrid  
Teniente Coronel Noreña, 11-1º  
28045 Madrid

**Precio:** Colegiados: 85€ (Incluida comida)

**Organiza:** El Ilustre Colegio Profesional de Protésicos Dentales de la Comunidad de Madrid

### Resumen de la CONFERENCIA:

En la práctica diaria, la tendencia se encamina hacia la alta estética y la odontología mínimamente invasiva. La técnica de carillas micro-carillas sobre lámina de platino cubre estas necesidades perfectamente y su resultado cumple totalmente con la demanda del paciente de “Estética Global”

#### Parte Teórica:

El ponente expondrá con soporte audiovisual su concepto de “Estética Glogal”: Cómo conseguir que nuestras restauraciones se integren en todo su conjunto (forma, color y textura), dotándolas de personalidad propia, para conseguir una personalidad absoluta.

También se presentarán casos reales, explicando el proceso clínico de la preparación, el trabajo en el laboratorio y su seguimiento hasta la colocación, donde comprobemos que las nuevas cerámicas de recubrimiento han supuesto un punto y aparte en los parámetros de estética tanto para

las restauraciones de implantología, como las restauraciones con núcleos de cerámica sin metal.

#### Parte Práctica:

Realización de una carilla sobre lámina de platino

- Preparación del modelo
- Adaptación de la lámina de platino
- Diferentes cocciones
- Pulido
- Tratamiento de la superficie

### Currículum del ponente:

**Nombre:** Pérez López, Javier  
**D. N. I:** 34.259.048-L  
**Fecha de nacimiento:** 02 Marzo 1969. Sarria (Lugo)  
**Estado civil:** Casado  
**Domicilio:** C/ Enriqueta Otero 3 Esquina C/ Maria Castaña  
27002 Lugo  
**Teléfonos:** 0034 982 20 62 15  
**Fax:** 0034 982 20 45 02  
**E-Mail:** tecnicadental@oral-design.es

Título de Técnico Especialista en Prótesis Dental, escuela “Santa Apolonia”

(Santiago de Compostela)

Director del Laboratorio “Técnica Dental Studio VP SL”, especializado en prótesis sobre implantes y estética.

Colaborador del Máster de Medicina Oral, Cirugía Oral e Implantología de la Facultad de Odontología Universidad de Santiago de Compostela.

Profesor colaborador del Máster de Periodoncia e implantes Facultad de Odontología Universidad de Santiago de Compostela

Profesor colaborador del Máster de Periodoncia e Implantes Facultad de Odontología Universidad de Sevilla  
Internacional ORAL DESIGN CENTER Galicia

Miembro de DENTAL EXCELLENCE LABORATORY GROUP  
FELLOW ITI (Internacional Team for Implantology)

Participante en varios proyectos de investigación relacionados con la implantología y cerámica.

Autor de varios artículos en el campo de la implantología y la estética

Dictante de más de 80 cursos y conferencias a nivel nacional e internacional.

### PARA INFORMACIÓN E INSCRIPCIONES

Ilustre Colegio de Protésicos Dentales de Madrid

**Telf. 91 758 02 38 / 39**



## CURSO ELEMENTAL: "Fotografía I"

**Ponente:** ANTONIO ROLDÁN GÓMEZ

**Fecha:** 24 de Abril de 2014

**Horario:** 19,30 Horas

**Lugar:** Colegio de Protésicos Dentales de la Comunidad de Madrid  
Teniente Coronel Noreña, 11-1º  
28045 Madrid

**Precio:** Colegiados: GRATUITO

**Organiza:** El Ilustre Colegio Profesional de Protésicos Dentales de la Comunidad de Madrid

### Curriculum del ponente:

Protésico Dental Titulado en el año 1991 en la Escuela E.T.E de Madrid.  
Higienista Dental. Miembro de HIDES. Colegiado en el Colegio de Higienistas de Madrid.  
Colaborador de la Revista CAPITAL DENTAL.  
Vocal de Junta del COLPRODECAM.  
Presidente de la Comisión de Historia.  
Fotógrafo Aficionado.

### Los temas a tratar serán:

- Historia de la Fotografía. Principios Elementales.
- La Cámara y el Ojo.
- La sensibilidad del Ojo y la Cámara.
- Cómo funciona la Película.
- Fotografía Digital.
- Funcionamiento de la Cámara. Tipos. Partes.
- Control de la Nitidez.
- Velocidad de Obturación y Definición.
- Abertura y Velocidad. Exposímetros.
- Almacenamiento de Fotos.

### PARA INFORMACIÓN E INSCRIPCIONES

Ilustre Colegio de Protésicos Dentales  
de Madrid  
C/. Teniente Coronel Noreña, 11-1º.  
28045 Madrid  
**Telf. 91 758 02 38 / 39**  
Fax. 91 758 02 39

## ¡¡AVISO IMPORTANTE!!

Ante el conocimiento de la existencia de Laboratorios de Prótesis Dental sin la preceptiva Licencia Previa de Fabricante de Producto Sanitario a medida, lo que redundará en inseguridad sanitaria para el paciente y competencia desleal para los demás protésicos; el Colegio va a instar y promover las correspondientes actuaciones inspectoras por parte de las Autoridades Sanitarias de nuestra Comunidad.

Si tenéis conocimiento o sospecha de algún laboratorio que se encuentre actuando sin la correspondiente licencia sanitaria, os rogamos lo notifiquéis de forma confidencial a la Secretaría del Colegio para preparar la Consulta a la Conserjería de Sanidad y en su caso para promover la correspondiente actuación de la Inspección de Producto Sanitario.



# CURSO ELEMENTAL: "Fotografía II"

**Ponente:** ANTONIO ROLDÁN GÓMEZ

**Fecha:** 8 de mayo de 2014

**Horario:** 19,30 Horas

**Lugar:** Colegio de Protésicos Dentales de la Comunidad de Madrid  
Teniente Coronel Noreña, 11-1º  
28045 Madrid

**Precio:** Colegiados: GRATUITO

**Organiza:** El Ilustre Colegio Profesional de Protésicos Dentales de la Comunidad de Madrid



## Curriculum del ponente:

Protésico Dental Titulado en el año 1991 en la Escuela E.T.E de Madrid.  
Higienista Dental. Miembro de HIDES. Colegiado en el Colegio de Higienistas de Madrid.  
Colaborador de la Revista CAPITAL DENTAL.  
Vocal de Junta del COLPRODECAM.  
Presidente de la Comisión de Historia.  
Fotógrafo Aficionado.

## Los temas a tratar serán:

- Encuadre e Iluminación.
- La Calidad de la luz. La dirección de la luz. La Hora y los Tonos. Luz Débil.
- Balance de Blancos. La Textura. La Línea, el Ritmo y la Forma. Objetivos.
- Ángulo de Toma y Longitud Focal. La perspectiva. Longitud Focal y Profundidad de Campo.
- Grandes Angulares. Objetivo Normal, Retrato y Teles Cortos. Teles Largos.
- Superteles. Teleconvertidores. Catadióptricos. Objetivos Zoom. Objetivos Macro.

- Iluminación artificial. La luz y la superficie. Doble Iluminación. Flases.
- Pantallas Reflectoras, Fotocélulas, Difusores. Filtros. Trípodes.

## PARA INFORMACIÓN E INSCRIPCIONES

Ilustre Colegio de Protésicos Dentales de Madrid  
C/. Teniente Coronel Noreña, 11-1º. 28045 Madrid  
**Telf. 91 758 02 38 / 39**  
Fax. 91 758 02 39

## AVISO IMPORTANTE PARA LOS USUARIOS O PACIENTES QUE REQUIERAN UNA PRÓTESIS DENTAL

Se recomienda a todos los ciudadanos, en el supuesto de que requieran o necesiten una prótesis dental, que soliciten a los dentistas que las prescriban y a los protésicos dentales que las fabriquen, la documentación de las mismas y requieran información sobre el lugar de fabricación.

Se viene detectando la importación extracomunitaria y en concreto de procedencia China, de prótesis dentales sobre las que tenemos dudas de que reúnan los requisitos legales para su importación y sin que el usuario tenga conocimiento o notificación sobre su procedencia.

Las prótesis dentales fabricadas sin cumplir los requisitos legales pueden causar al usuario un grave perjuicio para su salud.

Debido a lo anterior y a los efectos de la protección de su salud requieran a los que les suministren las prótesis dentales la documentación de las mismas expedida por el laboratorio de prótesis que la ha fabricado.

**Ilustre Colegio Profesional de Protésicos Dentales de la Comunidad de Madrid**



## CONFERENCIA:

# “Protocolo de trabajo diario estética rosa y blanca”

**Ponente:** EDUARDO SETIEN  
(SAN SEBASTIÁN)

**Fecha:** (Jueves) 29 de mayo de 2014

**Horario:** De 19,00 a 20,30 horas.

**Lugar:** Colegio de Protésicos Dentales de la Comunidad de Madrid  
Teniente Coronel Noreña, 11-1º  
28045 Madrid

**Precio:** Colegiados: GRATUITO

**Organiza:** El Ilustre Colegio Profesional de Protésicos Dentales de la Comunidad de Madrid con la colaboración de CM DENTAL

### Objetivo de la CONFERENCIA:

Cada vez se rehabilitan más pacientes con una enorme pérdida ósea, donde se deben conjuntas la estética blanca y la rosa para conseguir la estética total en nuestros trabajos protésicos.

Hemos de conseguir reconstruir, en trabajos parciales o totales, la arquitectura rosa de la encía, con sus zonas de isquemia y las de máximo riego, con sus diferencias de color, su textura, sus diferencias de volumen, etc, con la alta estética solicitada en cerámica blanca, logrando que en una distancia social, ambas partes (rosa y blanca) se integren con naturalidad en la boca.

El reto de conseguir el efecto de un diente natural emergiendo de la encía será la base de nuestro trabajo. Para ello utilizaremos las masas adecuadas para combinar fluorescencias y opacidades consiguiendo así una integración total.

#### Parte teórica:

Se presentarán casos donde el ponente demostrará cómo desarrollan dichos trabajos, explicando sus protocolos de trabajo, tanto si se carga primero la cerámica blanca y posteriormente la rosa, como si se cargan ambas conjuntamente.

### Currículum del ponente:

Técnico Dental por la Escuela “Juan Badal” 1983  
Director técnico de su propio laboratorio “Picaza y Setien” con el Sr. Artemio Picaza, sito en C/. Portueche, 45 Ba Local 7 San Sebastián.

Dictante de numerosos cursos y conferencias a nivel nacional e internacional para las empresas Metalor Dental (Iberocamérica), S.A., Cendres Metaux, S.A. y en la actualidad para CM Dental Ciencia y Tecnología, S.L.

Ha ampliado su formación con Miguel Magne, Naoki Aiba, Willi Geller, Gerald Ubassy, Klaus Mutterthies, Jungo Endo entre otros.

Formación continuada en prótesis fija, cerámica dental en diferentes laboratorios en New York, Zurich, Alemania, etc. Técnico asesor en postgrados odontológicos en la Academia de Ciencias Médicas de Catalunya. Internacional Oral Desing Center San Sebastián. Actualmente es colaborador Técnico Externo de CM Ciencia y Tecnología Dental, S.L.



## PARA INFORMACIÓN E INSCRIPCIONES

Ilustre Colegio de Protésicos Dentales de Madrid  
C/. Teniente Coronel Noreña, 11-1º. 28045 Madrid  
**Telf. 91 758 02 38 / 39**  
Fax. 91 758 02 39



# DEMOSTRACIÓN TEÓRICO-PRÁCTICA: “Protocolo de trabajo diario estética rosa y blanca”

**Ponente:** EDUARDO SETIEN  
(SAN SEBASTIÁN)

**Fecha:** (viernes) 30 de mayo de 2014

**Horario:** De 9,00 a 17,30 horas.

**Lugar:** Colegio de Protésicos Dentales de la Comunidad de Madrid  
Teniente Coronel Noreña, 11-1º  
28045 Madrid

**Precio:** Colegiados: 80€ (Comida incluida)  
Otros profesionales: 160€ (Comida incluida)

**Organiza:** El Ilustre Colegio Profesional de Protésicos Dentales de la Comunidad de Madrid con la colaboración de CM DENTAL

## Objetivo de la DEMOSTRACIÓN:

Cada vez se rehabilitan más pacientes con una enorme pérdida ósea, donde se deben conjuntas la estética blanca y la rosa para conseguir la estética total en nuestros trabajos protésicos.

Hemos de conseguir reconstruir, en trabajos parciales o totales, la arquitectura rosa de la encía, con sus zonas de isquemia y las de máximo riego, con sus diferencias de color, su textura, sus diferencias de volumen, etc, con la alta estética solicitada en cerámica blanca, logrando que en una distancia social, ambas partes (rosa y blanca) se integren con naturalidad en la boca.

El reto de conseguir el efecto de un diente natural emergiendo de la encía será la base de nuestro trabajo. Para ello utilizaremos las masas adecuadas para combinar fluorescencias y opacidades consiguiendo así un integración total.

### Parte teórica:

Se presentarán casos donde el ponente demostrará cómo desarrollan dichos trabajos, explicando sus protocolos de trabajo, tanto si se carga primero la cerámica blanca y posteriormente la rosa, como si se cargan ambas conjuntamente.

### Parte Práctica:

Sobre una estructura de circonio que se entregará a cada cursillista al inicio del curso, realizada sobre dos implantes y con interfases de circonio se realizará todo el proceso de ceramizado del mismo.

• Comprobación de la estructura y de las llaves de silicona

- Primera carga de acondicionador de la estructura
- Primera carga de dentina combinando según la necesidad por la opacidad, dentinas con masas Si (incisales indiscentes) y los colorantes del estuche In Nova Neo.
- Primera carga de cerámica rosa, combinando las masas del Gingiva Kit con cerámicas fluorescentes y añadiendo retoques en la cerámica blanca.
- Según carga rosa con ligeros retoques, y dejando ya con brillo para pulir manualmente sin glaseado (uso de masa correctora en esta cocción)

## PARA INFORMACIÓN E INSCRIPCIONES

Ilustre Colegio de Protésicos Dentales de Madrid  
C/. Teniente Coronel Noreña, 11-1º. 28045 Madrid  
**Telf. 91 758 02 38 / 39**  
Fax. 91 758 02 39





# DEMOSTRACIÓN

## “Encerado con pincel”

**Ponente:** ANTONIO MAROTO RODRÍGUEZ (Granada)

**Fecha:** 5 y 6 de junio de 2014

**Horario:** De 19,00 a 21,00 horas.

**Lugar:** Colegio de Protésicos Dentales de la Comunidad de Madrid  
Teniente Coronel Noreña, 11-1º  
28045 Madrid

**Precio:** Colegiados: GRATUITO

**Organiza:** El Ilustre Colegio Profesional de Protésicos Dentales de la Comunidad de Madrid con la colaboración de CM DENTAL

### Objetivo de la CONFERENCIA:

Demostración de la sistemática de trabajo empleada por el ponente diariamente. *“Debido al impacto y rápido cambio de las nuevas tecnologías dentro de nuestra profesión, Cad-Cam, circonio, centros de fresado, etc, el ponente nos demostrará su espacio y técnica personal para la <creación protésica>.”*

Se realizará el modelado sobre una estructura de circonio, creando forma y color para llegar a una armonía y naturalidad con el objetivo de cubrir todas nuestras restauraciones.

Se describirán los pasos para un buen modelado dental, detallando las técnicas de imitación de nuestra gran maestra “la naturaleza” Antonio Maroto

#### Parte teórica:

Audiovisual, presentación sobre los pasos del modelado en cera a cerámica partiendo desde la base de un dibujo dental, pasando por el modelado en cera y, éste, al modelado cerámico. Se enseñarán trabajos reales tanto de laboratorio como clínica.

#### Parte Práctica:

1. Estratificación del molar por parte del ponente
2. Demostración de los diferentes sistemas de preparar un núcleo de Circonio

### Currículum del ponente:

Técnico Dental por la Escuela “Juan Badal” 1985  
Profesor de Prácticas de Prótesis Dental en I.E.S. Aynadamar desde 1987  
Publicación de diversos artículos  
Dictante de cursos teóricos/prácticos, en cerámica dental  
Ponente en diversas Jornadas Dentales  
Colaborador práctico en el Master de Cerámica “Escuela Folguera-Vicent” (Valencia)  
Ponente en cursos teórico/ prácticos en Aula Magna Ciencias de la Salud, Mojácar (Almería)

Socio de ACADEN  
Socio del Club Tecnológico Dental.  
Colaborador Técnico externo de Metalor Dental Ibero-América, Cendres et Metaux y actualmente de CM Ciencia y Tecnología Dental.



### PARA INFORMACIÓN E INSCRIPCIONES

Ilustre Colegio de Protésicos Dentales de Madrid  
C/. Teniente Coronel Noreña, 11-1º. 28045 Madrid

**Telf. 91 758 02 38 / 39**

Fax. 91 758 02 39

D. Alberto Sánchez



# I.P.C. 2013



El Índice de Precios de Consumo (IPC) mide la evolución del conjunto de precios de los bienes y servicios que consume la población residente en viviendas familiares en España.

La tasa anual del Índice de Precios de Consumo (IPC) general en el mes de diciembre 2013 es del 0,3%, una décima más que la registrada en noviembre. Esta tasa coincide con la avanzada por el indicador adelantado del IPC, publicado el pasado 15 de enero, y supone un descenso considerable respecto a la de 2012, que se situó en el 2,9%

El grupo con mayor influencia positiva en la evolución de la tasa anual es:

- **Bebidas alcohólicas y tabacos**, con una variación del 5,6%,



Por su parte, los grupos con influencia negativa son:

- **Comunicaciones**, que presenta una variación anual del -6,6%,

- **Hoteles, cafés y restaurantes**, que reduce su tasa una décima situándola en el 0,2%, principalmente a causa de la estabilidad de los precios de los hoteles y otros alojamientos, frente a la subida registrada el año pasado.

- **Otros bienes y servicios**, con una tasa anual del 0,3%, Este comportamiento se explica por la bajada de los precios de los artículos para el cuidado personal.

- **Vivienda**, cuya variación ni aumenta ni disminuye quedándose en el 0,0%.

La tasa de variación anual de la inflación subyacente (índice general sin alimentos no elaborados ni productos energéticos) disminuye a 0,2%.

El I.P.C. general por provincias arroja un 0,2% para Madrid, lo que la sitúa 0,1 décimas por debajo del índice general

En cuanto al índice de precios a impuestos constantes (que indica lo que se hubieran incrementado en caso de que los impuestos no hubieran variado) la tasa de variación anual fue del 0,2 %, una décima menos que la del IPC general.



## El Ilustre Colegio Profesional de Protésicos Dentales de la Comunidad de Madrid, presente en el acto del 35 Aniversario de la Constitución

El pasado 5 de diciembre, el Ilustre Colegio Profesional de Protésicos Dentales de la Comunidad de Madrid, estuvo representado en el acto conmemorativo del 35º Aniversario de la Constitución, en la sede de la Comunidad de Madrid, por su Presidente D. Juan José Navarro Abad y el Director del Departamento de Marketing y Comunicación, Dionisio García.

Tras la invitación personal que realizó el Sr. D. Ignacio González, a nuestro Presidente.

Es este acto estuvieron representados las principales instituciones a nivel nacional y regional.

Al comienzo del acto, tomaron la palabra la Delegada del Gobierno en Madrid, Doña Cristina Cifuentes y el presidente de la Comunidad de Madrid, Don Ignacio González, ambos destacaron el importante papel de la Constitución en la historia reciente de España.

Para finalizar, tuvo lugar una charla informal entre los asistentes, en la cual nuestro Presidente, tuvo ocasión de mantener una conversación con el Presidente de la Comunidad de Madrid.

**D. Dionisio García Gil**

*Responsable Dpto. de Marketing y Comunicación*

### AVISO IMPORTANTE PARA LOS USUARIOS O PACIENTES QUE REQUIERAN UNA PRÓTESIS DENTAL

Se recomienda a todos los ciudadanos, en el supuesto de que requieran o necesiten una prótesis dental, que soliciten a los dentistas que las prescriban y a los protésicos dentales que las fabriquen, la documentación de las mismas y requieran información sobre el lugar de fabricación.

Se viene detectando la importación extracomunitaria y en concreto de procedencia China, de prótesis dentales sobre las que tenemos dudas de que reúnan los requisitos legales para su importación y sin que el usuario tenga conocimiento o notificación sobre su procedencia.

Las prótesis dentales fabricadas sin cumplir los requisitos legales pueden causar al usuario un grave perjuicio para su salud.

Debido a lo anterior y a los efectos de la protección de su salud requieran a los que les suministren las prótesis dentales la documentación de las mismas expedida por el laboratorio de prótesis que la ha fabricado.

**Ilustre Colegio Profesional de Protésicos Dentales de la Comunidad de Madrid**



Suministro Integral Festo (SIF)  
**FESTO**

# HIMATRA

## HIDRAÚLICA Y NEUMÁTICA



----- TODO LO QUE NECESITA PARA SU INSTALACIÓN DE AIRE COMPRIMIDO -----



RACORES - TUBERÍA - ENCHUFES RÁPIDOS - MANGUERAS - VÁLVULAS - CILINDROS - ESTANQUEIDAD - COMPRESORES - PISTOLAS SOPLADO

**IMOPAC**

**JOS VAL**

**SAMOA**

**SAUER DANFOSS**

**MEGA**

**Parker**

C/ Argüeso, 22 - 28025 Madrid Telf: 91.569.46.06 y 91.460.63.62 Fax :91.469.77.31  
e-mail : himatra@himatra.es www.himatra.es

## CONOCE LOS DERECHOS DE LOS PACIENTES

**EL PACIENTE TIENE DERECHO A ELEGIR EL PROTÉSICO DENTAL QUE DESEE.** (Este principio deriva de los números 3 y 6 del artículo 2 de la Ley 41/2002, de 14 de noviembre, básica reguladora de la autonomía del paciente y de derechos y obligaciones en materia de información y documentación clínica).

**EL PACIENTE TIENE DERECHO A CONOCER LA FACTURA DEL PROTÉSICO Y A QUE SE LE ENTREGUE LA MISMA.** (Dicho derecho resulta de la interpretación de las letras b) y d) del artículo 8 del Real Decreto Legislativo 1/2007, de 16 de noviembre, por el que se aprueba el texto refundido de la Ley General para la defensa de los Consumidores y Usuarios, en relación con el artículo 3.1 de la Ley 29/2006, de 26 de julio, de garantías y uso racional de los medicamentos y productos sanitarios, que impiden que los dentistas puedan tener intereses en la fabricación y comercialización del producto sanitario).

**EL PACIENTE TIENE DERECHO A CONOCER AL PROTÉSICO QUE LE HA REALIZADO LA PRÓTESIS DENTAL.** (Dicho derecho se sustenta en lo establecido en los artículos 12, 13, letra e) y artículo 18, apartado 2 del Real Decreto Legislativo 1/2007, de 16 de noviembre, por el que se aprueba el texto refundido de la Ley General para la defensa de los Consumidores y Usuarios. Dicho derecho también se refleja en el nuevo Real Decreto 1591/2009, de 16 de octubre, por el que se regulan los productos sanitarios, que en su artículo 4, apartado 5, establece la obligación de suministrar a los pacientes la información de cualquier producto sanitario que reciba y en su artículo 16 se establece la obligación de entregar al paciente la declaración de conformidad del producto sanitario a medida a su requerimiento).



# V TORNEO DE PADEL COLPRODECAM

(PATROCINADOR: **GC EUROPA**)



*Fotografía:*  
**Antonio Roldan**  
**Gómez**

*Crónica:*  
**Joaquín Madruño**  
**Arranz**

El pasado día 11 de enero del presente año, tuvo lugar el V torneo de pádel COLPRODECAM ; Como en las últimas ediciones en el Club de Pádel Almanzor, en Arganda del Rey



Como en las últimas ediciones se emplearon a fondo resultando un torneo muy competido, sin obviar el gran compañerismo y deportividad.

## AVISO PARA COLEGIADOS DE FUERA DE LA COMUNIDAD DE MADRID

Si eres colegiado de fuera de la Comunidad de Madrid y quieres disfrutar de los servicios del Colegio de Madrid, como recibir capital Dental de forma digital, entre otros.

**COLÉGIATE COMO NO EJERCIENTE.**

Más información en los teléfonos: 91 758 02 08/39





Arriba varias escenas del V Torneo

En esta edición, se cambiaron las normas con respecto a las ediciones anteriores, distribuyéndose los equipos participantes en dos grupos de cuatro, accediendo a la final el campeón de cada grupo y disputando el tercer y cuarto puesto los subcampeones.

## AVISO IMPORTANTE

INFORMAMOS A TODOS AQUELLOS COLEGIADOS, QUE AÚN NO HAYAN DEJADO SU E-MAIL EN EL COLEGIO PARA RECIBIR INFORMACIÓN POR VIA TELEMÁTICA, POR FAVOR LLAMEN AL 91 7580238, O MANDEN UN CORREO CON SUS DATOS A [info@colprodecam.org](mailto:info@colprodecam.org)





La pareja formada por **JAVIER RAEZ NEIRA** y **RAFAEL CERONERA JIMÉNEZ** se adjudicaron el tercer puesto, quedando en cuarto lugar la pareja formada por **ABEL MOISÉS SANZ** y **DIEGO CORRADETTI**, ambas en fotos sobre estas líneas.



De izquierda a derecha nuestros campeones y subcampeones

**Los finalistas de esta edición fueron las parejas formadas por:**

**JAVIER TRABADILLO RODRIGUEZ** y **JOSÉ MARÍA PELEGRÍ GUTIERREZ**, que fueron superados por **MANUEL CARRASCAL FABIÁN** y **FERNANDO CARAZO JIMENEZ**, que resultaron campeones.

Como siempre, se informó a los ganadores que los trofeos logrados se entregarán en la próxima celebración del Día del Protésico.



Queremos agradecer su colaboración a los participantes, y muy especialmente a JAVIER RAEZ por su colaboración en la organización y a **GC EUROPA**, por su imprescindible patrocinio.

### La Organización

## MT-WET

### RECORTADORA DE MODELOS

Para trabajo en mojado, robusta y silenciosa.

Con velocidad de rotación medio-baja para garantizar un buen alisado de la superficie.

Disco de carburo tratado, con dos telas de esmeril, que puede ser reemplazado por un disco diamantado, con mayor potencia de corte y autonomía.

Interruptor electro-magnético para evitar la puesta en marcha accidental, garantizando un alto grado de seguridad.

Potencia: 600W.

Velocidad: 1400rpm.



Consulta nuestras ofertas



Cmno. de las Hornigueras 175 Nave 2 - 28031 Madrid  
T. 91. 757. 00. 47 - email: info@dentaleverest.es  
C/ Ingeniero Salinas 32/34 local - 35008 Las Palmas de G.C.  
T. 928. 932. 711 - email: infocanarias@dentaleverest.es



## VI PARTIDO DE FÚTBOL 7 DEL COLEGIO DE PROTÉSICOS DENTALES DE LA COMUNIDAD DE MADRID



Estamos organizando el VI Partido de Fútbol 7, que como cada año organiza el Colegio.

Este año, lo celebraremos A FALTA DE CONFIRMACIÓN el día 26 de Abril (El sábado siguiente a Semana Santa). En el mismo lugar que en años anteriores, el Polideportivo Francisco Fernández Ochoa (Junto al Centro Comercial ISLA AZUL).

Si quieres participar llama al teléfono del Colegio 91 758 02 38 o en el e-mail: [info@colprodecam.org](mailto:info@colprodecam.org)

Patrocina:



Recibe un cordial saludo.

**Joaquín Madrueño Arranz**  
Coordinador de la Comisión de Actividades Lúdico-deportivas





Nuestra página WEB  
[www.colprodecam.org](http://www.colprodecam.org)



[www.undentistanoesunprotesico.es](http://www.undentistanoesunprotesico.es)



## BOLSA DE TRABAJO DEL COLPRODECAM

# 10 RAZONES PARA UTILIZARLA:



### Para los que buscan empleo:

1. Los laboratorios que se anuncian en nuestra web, están colegiados.
2. Cada caso se lleva de forma personalizada, por el personal del Colegio.
3. Nuestra Bolsa de Empleo, está actualizada constantemente.
4. Muchos colegiados encontraron empleo gracias a esta Bolsa.
5. Ha sido una satisfacción recibir el agradecimiento de las personas que han encontrado trabajo gracias a nuestro esfuerzo.

**¡¡ Ese es nuestro pago !!**



### Para los que buscan empleados:

1. Los demandantes de nuestra web, son profesionales colegiados y con la formación adecuada para desarrollar su trabajo de protésico dental o protésicos dentales titulados que desean acceder a su primer empleo después de finalizar sus estudios.
2. Todos ellos proceden de las escuelas de prótesis dental, homologadas por el Ministerio de Educación, o en su defecto, están habilitados, para desarrollar esta profesión.
3. Nuestra Bolsa de Trabajo, se actualiza frecuentemente, potenciando a aquellos que realmente necesitan encontrar o cambiar de trabajo.
4. Muchos laboratorios, han cubierto sus vacantes desde que se abrió esta Bolsa de Empleo.
5. Es un servicio cómodo, seguro y ágil.
6. Se puede utilizar este servicio a través de la página web del Colegio, pudiendo consultar, los colegiados, de forma interactiva tanto las ofertas como las demandas de trabajo.

**D. Ángel Luis Romero de Miguel**

*Presidente de la Comisión de Empleo y Desarrollo Profesional*

RECUERDA QUE  
NUESTRA BOLSA DE TRABAJO SÍ QUE

**¡¡¡FUNCIONA!!!**



LAS OFERTAS Y DEMANDAS DE EMPLEO TE ESTÁN ESPERANDO

ENTRA EN NUESTRA WEB (¡ahora más fácil!)

**[www.colprodecam.org/profesionales](http://www.colprodecam.org/profesionales)**

O LLÁMANOS A LOS TELS. 91 758 02 38/39

**COLÉGIATE Y ENCUENTRA TRABAJO**

¿¿¿TODAVÍA NO LA HAS UTILIZADO TÚ???

### AVISO IMPORTANTE

INFORMAMOS A TODOS AQUELLOS COLEGIADOS, QUE AÚN NO HAYAN DEJADO SU E-MAIL EN EL COLEGIO PARA RECIBIR INFORMACIÓN POR VIA TELEMÁTICA, POR FAVOR LLAMEN AL 91 7580238, O MANDEN UN CORREO CON SUS DATOS A **[info@colprodecam.org](mailto:info@colprodecam.org)**





**D.ª M.ª del Mar Galán  
Mazuecos**  
Presidenta

## QUERIDOS COMPAÑEROS Y COLEGAS:

Soy M.ª del Mar Galán Mazuecos la nueva Presidenta del Colegio Oficial de Protésicos Dentales de Castilla La Mancha y quiero aprovechar estas páginas en Capital Dental para saludaros y recordaros que el Colegio, desde su constitución, está tratando de evolucionar en sintonía con los tiempos, intentando prestar un buen servicio a los profesionales que lo integran y a la sociedad en general.

Como mis antecesores, mi intención es aportar todo aquello que beneficie a nuestra profesión y ponerme a disposición de todos los colegiados para recibir cualquier idea que pueda contribuir a dicha mejora.

Sin más, en nombre de la Junta Directiva y en el mío propio os animo a que contribuyáis con vuestras sugerencias, propuestas, proyectos o tareas para intentar mejorar nuestro Colegio.

Con todo esto, deseando cumplir los objetivos marcados para los que he sido nombrada, recibid todos mi más cordial saludo.



En Aurilogic sabemos muy bien que tus manos son tu herramienta más importante, y te ofrecemos toda nuestra experiencia y profesionalidad en auriculares inalámbricos para que tus manos puedan trabajar en completa libertad.



Rocío Santos López - [rocio@aurilogic.es](mailto:rocio@aurilogic.es)

C/ Albadalejo, 4 - Oficina 36 - 28037 Madrid - Tel: 914400149 - [www.aurilogic.es](http://www.aurilogic.es)

# CABALLITO Y BARRA MINI

**1102/H/MR/IN** En acero inoxidable.  
50mm

**1012/B** Ovalada dinámica de plástico.  
4 x 50mm

## CEKA CLASIC

**OL 694 KSNX** Para fijación en el acrílico.

CEKA  
ATTACHMENTS  
PREC-LINE

"CONSULTE CON  
SU DISTRIBUIDOR  
MAS CERCANO"

**basicdental**



Alicante - T. 966.952.727



Madrid - T. 917.670.047  
Gran Canaria - T. 928.932.711



Bilbao - T. 607.468.118



Málaga - T. 655.886.086



Pontevedra - T. 986.865.777

**sapdental**

Barcelona - T. 934.264.383



## LABORATORIO DENTAL REYES S.L.

C/ Belmonte de Tajo, N 19, 1º-1  
28019 Madrid

teléfono: 91.4609708  
[dentalreyes@dentalreyes.es](mailto:dentalreyes@dentalreyes.es)  
[www.dentalreyes.es](http://www.dentalreyes.es)

### CAD-CAM

Puente de Zirconio con Interfases



Provisionales larga Duración



Híbridas y Sobredentaduras



Muñones Personalizados



## APOSTAMOS POR NUEVAS SOLUCIONES







**ASOPRODENTES**

Asociación de Protésicos Dentales de España  
www.asoprodentes.es

## ***En tiempo de CRISIS, suscribe tus Seguros a través de la Asociación***

Estos seguros también pueden suscribirlos los familiares de protésicos que ya estén asociados.



### Primas por persona asegurada/mes 2014 Sin distinción de sexo

Edades de	<u>0 a 2</u>	<u>3 a 10</u>	<u>11 a 15</u>	<u>16 a 19</u>	<u>20 a 24</u>	<u>25 a 29</u>	<u>30 a 34</u>
Primas....	44,90	39,78	40,28	40,57	44,25	44,83	45,27
Edades de	<u>35 a 39</u>	<u>40 a 44</u>	<u>45 a 49</u>	<u>50 a 54</u>	<u>55 a 59</u>	<u>60 a 64</u>	<u>65 a 99</u>
Primas ....	45,71	51,87	56,75	57,29	59,50	75,15	150,35

### **COPAGO LINEAL - 1 €**

**SANTAS DENTAL** : Prima mensual por persona (4,90 €)



**ASISTENCIA SANITARIA:** Servicios completos, incluido garantía bucodental, sin distinción de sexo  
**SIN COPAGO**

### Prima por persona asegurada de 0 a 65 años 2014

<u>Edades</u>	<u>Primer recibo</u>	<u>Sucesivos</u>	<u>Total anual</u>
De 0 a 35 años	47,27	46,35	556,20
De 36 a 55 años	50,55	49,57	594,86
De 56 a 65 años	100,05	98,10	1.177,22

Las primas de los Seguros de Salud, son para toda la unidad familiar



Si quieres garantizar tu JUBILACIÓN, te ofrecemos a través de MAPFRE, un amplio abanico de PLANES DE PENSIONES GARANTIZADOS, FONDOS y VARIOS MODELOS DE INVERSIÓN, que se adaptan a tus posibilidades económicas.

**PREGUNTA POR GARANTÍA 13** , buena rentabilidad y con la garantía de <MAPFRE> (hasta agotar emisión, la primera se ha agotado en menos de un mes).



## PROTECCIÓN DE AUTÓNOMOS

### Ejemplo de Garantías y Primas

Baja Laboral por enfermedad o accidente 30 €/ día *	900 €/mes *
Indemnización por invalidez Parcial por Accidente, según baremo, hasta	30.000 €
Fallecimiento por Accidente	80.000 €
Indemnización por Invalidez absoluta y Permanente por Accidente	80.000 €
Fallecimiento por enfermedad	50.000 €
Indemnización por Invalidez Absoluta y Permanente por Enfermedad ..	50.000 €
Asistencia Sanitaria ILIMIDADApore Accidente	365 días

Edad	30 años	40 años	50 años
Varon-/mujer	45,67 €/mes	55,67 €/mes	88,33 €/ mes

\* AMPLIABLES A 55 €/DÍA

## PROTECCIÓN ITT ESENCIAL

Baja Laboral 30€/día	900 €/mes
Indemnización por Invalidez Parcial por Accidente, Según Baremo	150.000 €
Fallecimiento por Accidente	150.000 €
Indemnización por Invalidez Absoluta Permanente, por Accidente	150.000 €
Indemnización por Hospitalización /30€/día)	365 días

**IMPORTE TOTAL : Desde 29,15€/MES**

## SEGUROS DE VIDA (Seguro que te interesan por el precio)

¿Quieres asegurar tu hipoteca, ante una eventualidad?

EDAD	Prima anual (Hombres-mujer)	
	Fallecimiento	Fallec. + Inv.
35 años	5,13	8,32
45 años	14,08	20,45
55 años	38,52	54,45

Ejemplo: Prima anual por cada 6.000 € de capital garantizado.

**Hazte socio de ASOPRODENTES por 10 € anuales y te Beneficiarás de estos Precios**

**¿NECESITAS CUALQUIER OTRO SEGURO?... CONSÚLTANOS**

C/ Teniente Coronel Noreña, 11 – 1ª Plntª – 28045 MADRID –  
Tel.: 915.488.834 - Fax.: 915.488.835 - e-mail: [info@asoproductes.es](mailto:info@asoproductes.es)



# COLPRODECAM, LA WEB DEL COLEGIO

Estimado compañero:

Continuando con nuestro objetivo de hacerte conocer la página web y todos sus servicios, en esta ocasión queremos informarte sobre la forma de hacer una inscripción a cualquiera de los cursos organizados por el Colegio de forma rápida y sencilla.



Para empezar y como siempre debes entrar en nuestra página web: [www.colprodecam.org](http://www.colprodecam.org) en la sección de profesionales. Y entrar en la consola de colegiado.

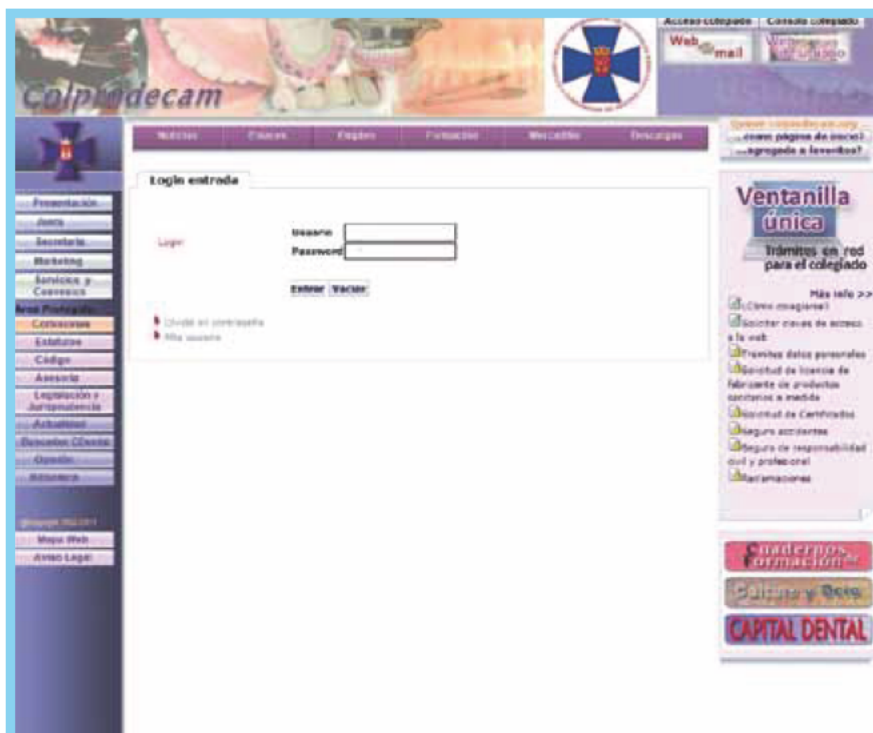

Insertar usuario y password.

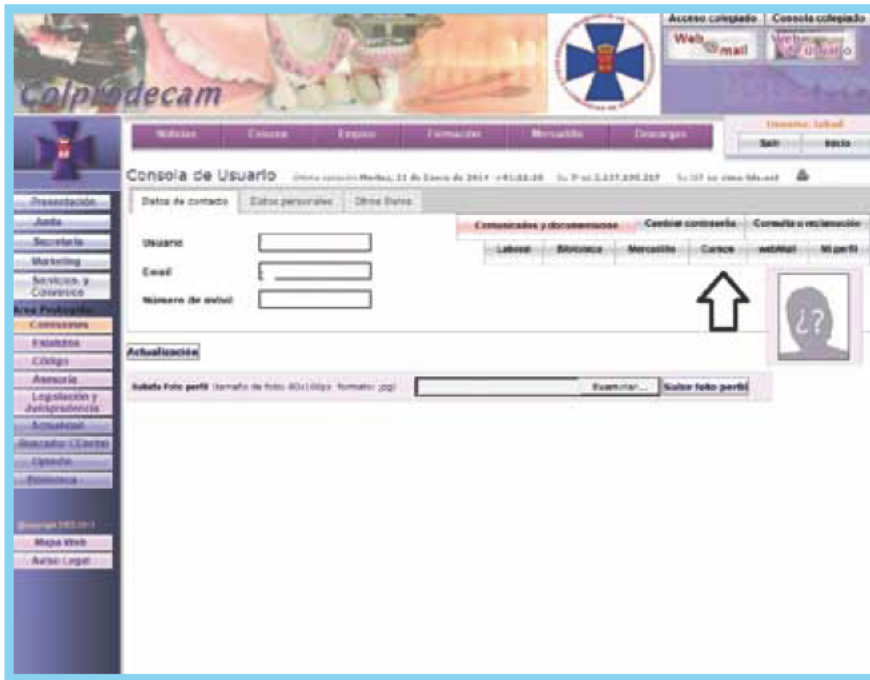

En tu consola podrás encontrar además de los cursos convocados y pendientes de celebración, notificaciones efectuadas por el Colegio, podrás consultar la biblioteca y hacer reservas de libros, cambiar tus datos personales, hacer cualquier petición o reclamación, insertar tu currículum vitae, etc.



Una vez en la sección de cursos, te aparecerá el listado de los cursos pendientes de celebración. Podrás acceder al contenido de los mismos y en el caso de estar interesado en alguno de ellos solamente deberás hacer un clic en "apuntarse".

Una vez hecho esto le llegará un email a la secretaría del Colegio en el que aparecerá tu nombre, número de colegio y el nombre del curso o cursos a los que deseas inscribirte, evitando de esta forma tan sencilla tener que llamar al Colegio.

El propósito principal de la página es conseguir ayudarte en tu trabajo. Hacer que cualquier trámite o comunicación con el Colegio sea lo más ágil y fácil posible. Por eso te animamos a que utilices la página web de tu Colegio, tu página.

**D. Ángel Luís Romero de Miguel**  
*Presidente de la Comisión de Informática*



# Sabadell Professional



Una cosa es decir que trabajamos en PRO de los profesionales.  
Otra es hacerlo:

## Cuenta Expansión PRO\*.

### Te abonamos el 10% de tu cuota de colegiado\*\*.

0

comisiones de  
administración y  
mantenimiento.

+ 3%

de devolución de tus  
principales recibos  
domésticos, hasta un máximo  
de 20 euros al mes.

+ Gratis

la tarjeta de crédito y de débito.

+

Más de

1.300

oficinas a tu servicio.

Al fin y al cabo, somos el banco de las mejores empresas. O lo que es lo mismo, el  
banco de los mejores profesionales: el tuyo.

Llámanos al 902 383 666, organicemos una reunión y empecemos a trabajar.

[sabadellprofessional.com](http://sabadellprofessional.com)

\*La Cuenta Expansión Pro requiere la domiciliación de una nómina, pensión o ingresos recurrentes por un importe igual o superior a 700 euros. Si tienes entre 18 y 25 años, no es necesario domiciliar ningún ingreso periódico.

\*\*Hasta un máximo de 100 euros al año.



El banco de las mejores empresas. Y el tuyo.

Durante la Feria de Expodental que tendrá lugar los días 13, 14 y 15 de Marzo en Ifema Madrid, podrías visitarnos en el pabellón 7 Stand B07. Haznos una visita para conocer nuestras novedades y no te olvides de recoger tu regalo.

**PABELLÓN 7 STAND B07**



Encuétranos en  
el Pabellón 7, B07  
de Expodental y  
Recoge tu Regalo  
(hasta límite de existencias)

remanium®  
star 





## El Colegio de Protésicos Dentales de Madrid, en Twitter y en Facebook



El compromiso del Colegio de Madrid con las nuevas tecnologías se hace patente, cada día más. Por este motivo hemos decidido añadir a nuestra cuenta de Twitter la de Facebook como ya tienen los organismos y empresas punteras en el mundo.

En esta era de la globalización el compromiso con internet es fundamental y por ello la Junta de Gobierno del Colegio, en la persona de su responsable de la Comisión de Informática, ha decidido "engancharse" a las nuevas formas de difusión que son una herramienta imprescindible para comunicarnos con nuestros colegiados, patrocinadores, etc., de una manera directa y rápida, para reflejar las acciones más importantes de nuestra "vida" diaria y mantenernos informados al instante de lo que ocurre en el Colegio y por ende en nuestra querida profesión.

Nuestra cuenta es COL.PROT.DENTALES@ColProt y podréis acceder a ella y seguirnos a través de la página web oficial de twitter  <http://twitter.com/>, introduciendo en "búsqueda", la palabra "colprot" o haciéndoos seguidores a través de vuestra cuenta de twitter. De este modo, podréis compartir vuestros tweets con el Colegio, para resaltar u ofrecer ideas, alternativas y sugerencias, con las cuales mejoraremos el funcionamiento del mismo.

En cuanto a Facebook, nos podréis encontrar con el nombre de nuestro Colegio: Ilustre Colegio Profesional de Protésicos Dentales de Madrid.

Además, os recordamos que en la nueva sección de nuestra página web: "Noticias de la prótesis dental en el mundo", podréis encontrar noticias curiosas relacionadas con nuestra profesión.

Desde la Junta de Gobierno, esperamos que todas estas iniciativas sean de vuestro interés.

**D. Ángel Luís Romero de Miguel**  
Presidente Comisión de Informática

**SE VENDE LOCAL PREPARADO PARA LABORATORIO DENTAL  
LICENCIAS E INSTALACIONES AL CORRIENTE DE NORMATIVA.  
100 METROS CUADRADOS, CON SECCIONES DIVIDIDAS Y TODO BIEN  
CONSERVADO.**

**UBICADO EN ZONA DE CARABANCHEL, CERCA DE PLAZA ELIPTICA  
POSIBILIDAD DE ALQUILER CON OPCION DE COMPRA**

**INTERESADOS LLAMAR A JORGE 630 58 76 76**



ORGANIZA



**IFEMA**  
Feria de  
Madrid

13-15  
Marzo  
**2014**

**EXPO****ENTAL**

**SALÓN INTERNACIONAL DE EQUIPOS,  
PRODUCTOS Y SERVICIOS DENTALES**

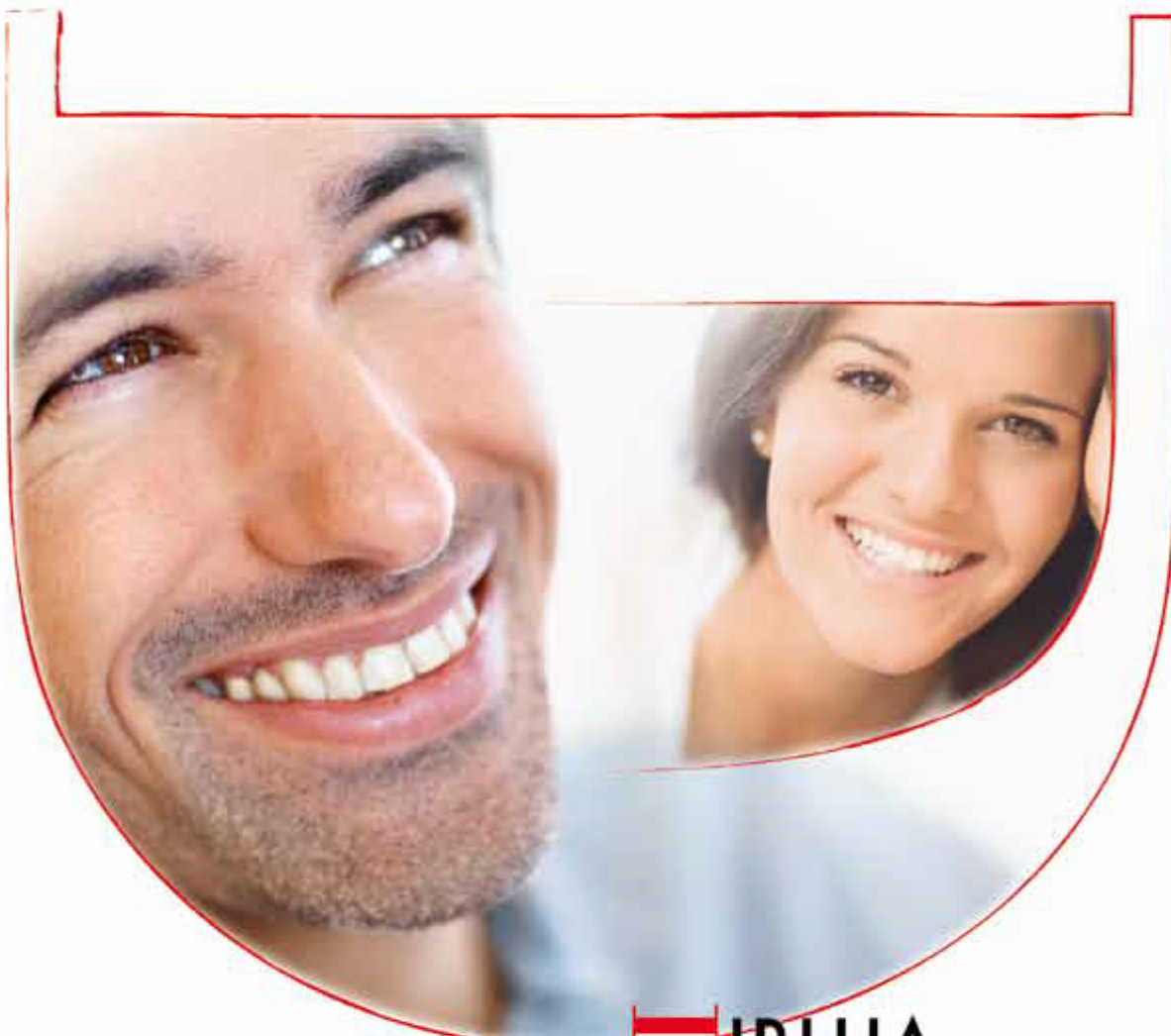

 **IBUJA**  
**UNA SONRISA**

PROMUEVE

Integración española  
de empresas de  
 **TECNOLOGÍA SANITARIA**

[www.expodental.ifema.es](http://www.expodental.ifema.es)

LINEA IFEMA

LLAMADAS DESDE ESPAÑA  
INFOPRIMA 902 22 15 15  
LLAMADAS INTERNACIONALES (34) 91 722 30 00  
[expodental@ifema.es](mailto:expodental@ifema.es)

# La cuota colegial sale rentable

*¡¡Compruébala!!*

1. Realización de la declaración de la Renta: Su valor es: 95€. Para el colegiado es **GRATIS**.
2. Tramitación de la Licenciatura Sanitaria: Su valor es: 600€. Para el colegiado es **GRATIS**.
3. Asesoramiento Jurídico (Laboral, Fiscal, Civil y Sanitario): Su valor es: 95€. Para el colegiado es **GRATIS**.
4. Consultoría de Márketing y Comunicación: Su valor es: 95€. Para el colegiado es **GRATIS**.
5. Seguro de Responsabilidad Civil: Su valor es: 370€. Para el colegiado es **GRATIS**.
6. Seguro de vida colectivo: Indemnización 1.000€, por colegiado desde el 1-7-2007.
7. El Ilustre Colegio Profesional de Protésicos Dentales de Madrid: Luchará a nivel nacional, por conseguir los siguientes objetivos:
  - A.- Unidad del colectivo.
  - B.- Facturación y venta al paciente.
  - C.- Elevar el nivel académico.
  - D.- Puesta en marcha del Real Decreto 1591/2009. Entrega al paciente de:
    - a) Declaración de conformidad.
    - b) Tarjetas de identificación.
    - c) Instrucciones de uso.
  - E.- Dar a conocer la figura del Protésico dental a la sociedad.

**TOTAL: 1.255 €**

**Cuota anual de colegiación: 360€**

**AHORRO: 895€**

8. Cursos, conferencias y demostraciones, con un porcentaje de descuento medio del 60%.
9. Servicio de Biblioteca: Gratis
10. Servicio de Vidioteca: Gratis
11. Bolsa de trabajo (Demanda y Oferta): Gratis.
12. UEM Se ha firmado un acuerdo de colaboración con la Universidad Europea de Madrid. El objeto de esta firma ha sido facilitar el acceso de los colegiados a la oferta formativa de esta Universidad. Para ello ofrece condiciones muy favorables a los mismos.
13. ASOPRODENTES (Asociación de Protésicos Dentales de España):  
Ofrece las siguientes prestaciones a través de MAPFRE:
  - Fallecimiento y jubilación (combinado) - (cuota anual desde 125,28€).
  - Seguro de Fallecimiento por cualquier causa cuota anual desde 8,44€ (Hombres) y 2,13€ (Mujeres).
  - Seguro de Fallecimiento por accidente (cuota anual desde 4,14€).
  - Incapacidad Permanente Absoluta (cuota anual desde 3,19€).
  - Incapacidad Temporal (cuota anual desde SEGÚN EDAD).
  - Seguro de compromisos por pensiones de las empresas con trabajadores y beneficiarios.

Todas las prestaciones se pueden combinar entre sí.  
Se puede contratar las primas por múltiplos de 6.010,10€.

- Seguro de salud: SANITAS Y MAPFRE.
- Seguro de laboratorio: CONCENTRADO CON PLUS ULTRA (GROUPAMA).
- Seguro de responsabilidad civil general: CONCERTADO CON PLUS ULTRA (GROUPAMA).

**\* PARA MÁS INFORMACIÓN SOBRE LOS SEGUROS DE ASOPRODENTES,  
CONSULTAR PÁGINAS DE PUBLICIDAD, EN EL TEL. 91 548 88 34 Ó EN LA PÁGINA WEB**

[www.asoprodent.es](http://www.asoprodent.es)

C/ ALPUJARRAS, 2A  
28032 MADRID  
TLF.: 91 301 41 62  
687 594 188  
Web: [www.tmi-spain.com](http://www.tmi-spain.com)  
E-mail: [info@tmi-spain.com](mailto:info@tmi-spain.com)



## SOLUCIONES ESTÉTICAS EN IMPLANTOPROTESIS

### TSM ACETAL



- DISMINUYE  
LAS CARGAS  
EN LOS  
IMPLANTES
- NO SE  
ADHIERE  
LA PLACA
- AISLANTE  
TÉRMICO



Para una sonrisa sin edad

ESTÉTICA Y  
PRECISIÓN  
A SU ALCANCE

TSM ACETAL





#### 14. ASTEM SOFTWARE

(Desarrollo e ingeniería informática)

Ofrecen un programa de gestión de laboratorios "PROTWIN", un contrato de mantenimiento del programa, un ordenador multimedia y un bono de soporte técnico "In situ" de 6 horas. Tel. 687 594 188 Fax: 91 301 41 62

#### 15. BANCO SABADELL ATLÁNTICO

Ofrece productos bancarios con unas condiciones especiales a los colegiados. Tel. 902 323 555

#### 16. FIRSTREAM (Catálogo de revistas)

Ofrece descuentos de entre el 30% y el 85%, a los colegiados en las revistas pertenecientes a su catálogo. Tel. 91 441 00 44

#### 17. ESCUELA TÉCNICA DE ENSEÑANZAS ESPECIALIZADAS (ETEE)

Ofrece a todos los familiares de los colegiados, el 10% de descuento sobre el importe total del ciclo formativo de Prótesis Dental. Tel. 91 534 70 84

#### 18. MAS DE FLORES, S.L.

Ofrece un 20% de descuento a todos los colegiados, en cualquiera de sus productos o servicios de jardinería y floristería entre los que se encuentran ramos, coronas, montajes para eventos, bodas y presentaciones, mantenimiento de jardines, etc. Tel. 91 550 10 20

#### 19. TELOCUIDO.COM

Realiza una oferta especial de un 5% de descuento a los colegiados en los servicios de selección de niñeras y canguros, tanto en la modalidad de acceso y suscripción online a [www.telocuido.com](http://www.telocuido.com) en los servicios de atención personalizada. Tel. 91 371 16 24

#### 20. APARTAMENTOS EL PILAR

Ofrece descuentos especiales para los colegiados en sus apartamentos de la calle Roger de Flor, 42 de Valencia, previa presentación del carné de colegiados. Para más información consultar con la página web: [www.apartamentoselpilar.com](http://www.apartamentoselpilar.com). O en el teléfono de reservas 607 47 37 8621.

#### 21. MOTOR RAYDE, S.L.

Taller de chapa, pintura y lunas, concertado con las principales compañías de seguros como MMA, MAPFRE, MMT, PELAYO, REALE, etc. Ofrece, previa presentación del carné de colegiado,

un 10% de descuento en cualquiera de sus reparaciones, además de un lavado manual gratuito al realizar cualquier reparación. Para pedir cita previa, llamar al 91 472 19 11 y preguntar por Alfonso.

#### 22. CLAVESALUD

(Centro de Psicología Clínica y Salud)

Ofrece el 20% de descuento en consultas y el 33% de descuento en el servicio de Quiromasaje, a todos los colegiados. Tel. 91 555 41 64

#### 23. HOTEL BARCELÓ VALENCIA

Frente a la Ciudad de las Artes y las Ciencias. Ofrece descuentos para los colegiados del 5% en alojamiento y menús de banquetes. Tel. 963 306 344

#### 24. VIAJES TRANSOCEAN

Ofrece un 6% de descuento sobre paquetes vacacionales (cruceros, circuitos y hoteles), a todos los colegiados y familiares, previa presentación del carnet de colegiado. Tfno: 91 319 19 43. [www.transocean.es](http://www.transocean.es)

#### 25. CITROËN

(Concesionario oficial Argüelles)

Ofrece condiciones especiales para colegiados y familiares en vehículos nuevos y de ocasión. Si piensa comprar un Citroën, consúltenos. Persona de contacto: Raúl Marugán. Tel. 902 006 883

#### 26. FORENEX (Cursos de Verano)

Ofrecen 50€ de descuento, en los campamentos de España y 120€ en los del extranjero, a todos los hijos de los colegiados y familiares. Tel. 902 006 883

#### 27. JET SERVICIOS

(Traslados y Mudanzas)

Ofrece un 20% de descuento en cualquiera de sus servicios, a los colegiados y familiares del Colegio de la Comunidad de Madrid. Tel. 911 10 92 24

#### 28. NASCIA

(Centro de control de estrés y ansiedad)

Ofrece el 20% de descuento en todos sus programas para colegiados y familiares (estrés, ansiedad, trastornos de atención en niños, gimnasia mental, etc.). método innovador y objetivo, tecnología exclusiva de biofeedback. Tel. 91 770 58 85 [www.nascia.com](http://www.nascia.com)

#### 29. SOCIEDAD DE PREVENCIÓN MAZ

Ofrece a colegiados y familiares, condiciones muy ventajosas para la prestación del servicio de PRL. Persona de contacto: Paloma Rodríguez. Tel. 639 569 168 [prpulido@spmaz.es](mailto:prpulido@spmaz.es)

#### 30. FORLOPD

(Consultoría de Protección de Datos)

Ofrece condiciones especiales a colegiados y familiares, en la adaptación de su empresa a la Protección de Datos. Tel. 667 579 383. Javier Bernal.

#### 31. BEYER FISIOTERAPEUTAS

Ofrecen el siguiente descuento para colegiados y familiares: Precio clínica 35€ sesión. Precio para colegiados y familiares, 17€ sesión y si sacan un bono de 10 sesiones la sesión le saldrá a 15€. Calle Sierra Morena 31. 28031 Madrid. Tel.: 917 787 888

#### 32. SPORT & LANGUAGE

Campamentos y cursos en el extranjero. Campamentos en España: 6% de descuento. Cursos en el extranjero: 5% de descuento. Programas para adultos: 6% de descuento. Tel.: 91 837 38 20

#### 33. AURILOGIC

Ofrecen auriculares inalámbricos, para poder trabajar con las manos "libres" y hablar por teléfono. Ofrece condiciones especiales para colegiados. Tel. 91 440 01 49. Persona de contacto: Rocío Santos

#### 34. IBERCAJA

Ofrece productos bancarios con unas condiciones ventajosas, para los colegiados. Persona de contacto: Sara Beguería. Tel.: 91 468 14 29

#### 35. ART COLOR

(Reformas integrales y decoración)

Ofrece descuentos especiales en reformas, decoración, pintura, tarimas, etc., a todos los colegiados y familiares, previa presentación del carnet de colegiado. Persona de contacto: Miguel Ángel Fernández Prieto. Tfno: 659 93 04 02.

#### 36. TYCO ALARMAS

Tfno: 91 631 39 99

# TECNOLOGÍA AVANZADA PARA TUS PRÓTESIS



FRESADO  
DE ALTA  
PRECISIÓN

**Telescópica Extraíble**  
Prótesis compuesta por  
una doble estructura  
fresada en Ti con  
ataches Locator®.

**CREATECH  
EXCELLENCE**

La gama más amplia en **estructuras a medida para profesionales** que busquen soluciones altamente tecnológicas e innovadoras.

Createch Medical realiza la medición, diseño y fresado de estructuras para todo tipo de prótesis sobre implantes.

Empleamos materiales de Ti y CrCo de grado médico certificados por normas UNE-EN ISO.