



D. Manuel Molina Muñoz (Viceconsejero de Sanidad de la Consejería de Sanidad de la Comunidad de Madrid) y D. Carlos Enrique Machuca Pulido (Presidente del Colegio)



D. Ángel Molina Mesa, recogiendo el PREMIO A LA EXCELENCIA A LA TRAYECTORIA PROFESIONAL, junto con el Presidente D. Carlos E. Mochueca Pulido y el Vicepresidente del Colegio, D. Juan Carlos Megía Real



D. Ward Gerets y D. Eduardo Blanco, recogiendo el PREMIO A LA EXCELENCIA AL PRODUCTO, en representación de GC, de manos del presidente del Colegio D. Carlos E. Machuca Pulido.



Celebración Nuestra
Señora Virgen del
Perpetuo Socorro,
Patrona de los protésicos
dentales
(24 de Junio)



www.colprodecam.org

www.undentistanoesunprotesico.



M A D R I D



JUNTA DE GOBIERNO

Presidente

Carlos Enrique Machuca Pulido

Vicepresidente

Juan Carlos Megía Real

Secretario

Ángel Luis Romero de Miguel

Tesorero

Antonio Roldán Gómez

Interventor de Cuentas

Enrique Díaz Mayoral

Vocal

Joaquín Madrueño Arranz

Vocal

Guillermo Jiménez García

Vocal

Esteban Mayoral Ordóñez

Vocal

Pablo Galvez Zayas

Secretaría

Horario de Oficina de Secretarías

Elena Muñoz de Osma y

Paz García Adrián

Lunes a Viernes de 10 a 15 horas

Lunes y Jueves de 16,30 a 20,30 horas

Teléfono: 91 758 02 38

Teléfono y fax: 91 758 02 39

Correo: info@colprodecam.org

Página web: www.colprodecam.org

Marketing y Comunicación

Responsable: Dionisio García Gil

De lunes a viernes de 9,30 a 13,30 horas

Correo: info@colprodecam.org

Teléfono: 91 559 48 63 / 615 88 33 10

Asesoría Jurídica

Asesoría Civil, Penal, Mercantil y

Administrativo-Sanitaria

Responsable: Juan Murall Herreros

Jueves de 16,30 a 20,30 horas

Teléfonos: 91 758 02 38/39

Correo: info@colprodecam.org

Asesoría Laboral, Fiscal y Contable

Responsable: Alberto Sánchez Moreno

Lunes de 16,30 a 20,30 horas.

Teléfonos: 91 758 02 38/39

Correo: info@colprodecam.org

Colaboradores

Agustín Arriaga Rodríguez
Alfonso Carretero
Amador Oliver
Ana Cristina Rocha Gomes
Ángel Luis Romero de Miguel
Antonio Roldán
Bettina Cortés
Carlos de Gracia
Carlos Machuca Pulido
Carlos Pazmiño
César León
Dolores Abad
Esteban Mayoral Ordóñez
Francisco Troyano
Frank Kaiser
Gabriel Hernández Guillamón
Germán Vincent
Iñigo Casares
Ivan Roland
Jaime Mayos
Joaquín Madrueño
Jorge Reyes Minguillán

José Escribano Solís
José Luis Sánchez Rubio
José María Fonollosa Pla
José Ramón Piñeira
José Ribagorda
Josua Polansky
Juan Carlos Ezquerro
Juan Carlos Gavira
Juan Carlos Megía Real
Juan José Sempere
Juan Yarza
Julián Castillo
Lucio Álvarez
Luis Martín
Luis Miguel Vera
Mariano Bueno
Miguel Coronel
Oriol de la Mata y García
Paolo Pagliari
Urzula Myrlanska
Reinaldo Nascimento

Publicidad

Unidesa	3
Asoproductes	7
Opesa	11
Labor Dental	13
Roland Dental	15
MozoGrau	17
ETEE - Escuela Técnica de enseñanzas	19
Forlopd (Protección de Datos)	20
Asprodentes	21
Gealsi Asesores S.L	23
Himatra	27
Banco Sabadell	29
MAZ Sociedad de Prevención	31
CM Dental	33
Red Dental	35
GT Medical	36-37
Straumann	49
Dental Everest	53
Rotativos Estevez	56
Asap	57
Sepes	59
Dentaurum	67
Laboratorio Dental Reyes	68
Zirkonzahn	69
Casa Schmidt	Contraportada

DIRECCIÓN DEL COLEGIO

Paseo Virgen del Puerto, Nº 65 Local
(Entrada por calle San Alejandro)

Seguimos manteniendo los mismos números de teléfono y dirección de correo electrónico



•odident

*Tecnología y anatomía.
Estética y funcionalidad.*

*Tecnología de cuatro capas
para una excelente resistencia
a la abrasión, un borde incisal
translúcido y
un aspecto estético
INMEJORABLES.*

4 CAPAS
16 COLORES A-D
INALTERABLES
ANATÓMICOS
TRANSLÚCIDOS
CON MAMELONES



unidesa • odi

DENTAL SUPPLIES MANUFACTURER



CONTACTA CON TU DISTRIBUIDOR
www.unidesa-odi.com



5.
EDITORIAL



6.
ARTÍCULO TÉCNICO - CIENTÍFICO

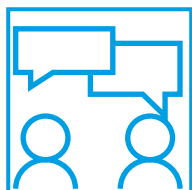

8.
ARTÍCULO OPINIÓN



12.
NOTICIAS CURIOSAS



22.
DÍA DEL PROTÉSICO



32.
MARKETING Y COMUNICACIÓN



34.
CONCURSO FOTOGRAFÍA



39.
ASAMBLEA GENERAL

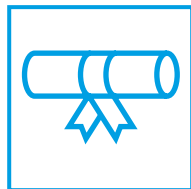

40.
CURSOS



48.
NOTAS DE PRENSA



51.
CONFERENCIA 22
SEPTIEMBRE 2016



58.
BIBLIOTECA



62.
CONGRESO SEMESTRAL
PORTUGAL PROTHESIS APTPD



64.
CELEBRACIÓN PATRONA
PROTÉSICOS VIRGEN PERPETUO
SOCORRO

CAPITAL DENTAL:
*Porque esta revista es
de CAPITAL importancia
en el sector DENTAL*

CAPITAL DENTAL no se identifica necesariamente con las opiniones vertidas en sus páginas por los colaboradores, ni por la información de los anuncios publicitarios



Edita: Ilustre Colegio Profesional de Protésicos Dentales de la Comunidad de Madrid
Director: Enrique Díaz Mayoral
Subdirector: Esteban Mayoral Ordóñez
Director de Publicidad: Dionisio García Gil

NO PARAMOS

Estimados colegiados:

No paramos,

Como todos los años para conmemorar la publicación de la Ley que reconoce nuestra profesión, el pasado mes de marzo celebramos el **Día del Protésico**, acto que nos permite reunirnos, ver a colegas que no podemos ver con asiduidad, comentar novedades relacionadas con nuestro trabajo y sobre todo pasar un rato agradable entre amigos. En ésta ocasión tuvimos la oportunidad de contar con el Viceconsejero de la Consejería de Sanidad de la Comunidad de Madrid; y pudimos comentarle las inquietudes de nuestra profesión.

No paramos,

ese Día del Protésico, lo hicimos coincidir con **Expodental 2016** una de las Ferias del sector más consolidadas en Europa, donde el Colegio como ya es habitual estuvo presente. Por el Stand del Colegio pasaron colegiados de Madrid, colegiados de otras comunidades, estudiantes de prótesis, odontólogos, etc. Fueron tres días de mucho trabajo, pero también de muchos encuentros, muchas conversaciones y muy buenos ratos.



No paramos,

estamos iniciando nuevas vías legales, gracias a las últimas reformas del Código Penal, para evitar el intrusismo y la competencia desleal que tanto daño hace en nuestra profesión (Fabricación en clínicas, laboratorios sin licencia sanitaria, etc...)

Hemos multiplicado nuestros contactos a nivel político para poder integrar a nuestro Colectivo cada vez más en todas las instituciones pertinentes, a fin de que tengamos cada vez mayor proyección en la sociedad.

Estamos intensificando nuestras acciones de cara a la Consejería de Sanidad en orden a la integración de los protésicos dentales como evaluadores en la formación continuada, y en la integración en organismos sanitarios.

No paramos,

cuando recibáis esta revista ya estaremos instalados en la nueva sede del Colegio. Como ya sabréis todos, nos hemos trasladado al **Paseo Virgen del Puerto, 65**. Donde pretendemos daros un mejor servicio. Esperamos que esta nueva ubicación sea del agrado de todos vosotros. No obstante, seguimos buscando el local idóneo para poder adquirirlo en propiedad.

No paramos,

ahora estamos preparando la **celebración de Nuestra Sra. del Perpetuo Socorro**, la Patrona de nuestro colectivo y que el año pasado, tratando de recuperar lo que es nuestro y que los demás tienen también, lo celebramos por primera vez en mucho tiempo. La próxima celebración está prevista Dios mediante para el mes de junio y esperamos que poco a poco se vaya consolidando. Será otro motivo de encuentro.

No paramos,

y tendréis más noticias de más novedades.

Porque ni paramos ni pararemos para defender y consolidar cada vez más nuestra profesión y sus competencias.

Y para eso estamos, para trabajar con confianza e ilusión por ésta profesión y sus profesionales.

Un saludo.

Ángel Luis Romero
Secretario del Colprodecam



Creando estética natural con IPS e.max PressMT y la técnica Scoop.

Usando la técnica Scoop con IPS e.max Press MT de IVOCLAR VIVADENT, Rafael Santrich, CDT, restaura dientes con el valor natural, color y translucidez exigida en la región anterior.



Reto de restauración

Paciente femenino de 34 años de edad con seis restauraciones en dientes 6-11 compuesta de falta de estética, tejido irritado debido al sobre contorno, disimetría de sus incisivos centrales y leve rotación de sus incisivos laterales. El paciente pedía un tratamiento poco invasivo y una sonrisa con estética natural.

Plan de tratamiento

SCOOP
TECHNIQUE

El caso precisa de material altamente estético para imitar la translucidez de la dentición existente y que pudiese preservar lo máximo posible una estructura sana del diente. El equipo dental- incluido Rafael Santrich, CDT, el Doctor Johan Figueira

y John Monges- decidieron usar para las 6 carillas IPS e.max PressMT, el disilicato de litio de alta dureza Ivoclar Vivadent porque ofrece una integración óptima con la dentición natural.

Paso 1



El Doctor Figueira eliminó las restauraciones de composite antiguas y limpió y desinfectó las zonas. Entonces preparó los dientes para mantener el esmalte y facilitar el bonding adhesivo y la cementación. Hizo la toma de color para la restauración final.

Paso 2



El Doctor Monges hace un encerado de diagnóstico, lo duplica y lo usa como llave para crear la restauración provisional. Coloca la restauración provisional para una vista previa.

Paso 3



Después de inyectar con las pastillas IPS e.max, fijo las carillas al modelo y elimino el exceso de reacción. Entonces uso mi técnica Scoop para la caracterización natural.

Paso 4



Glaseo toda la superficie de las carillas. Esta vista lingual muestra el efecto de la técnica Scoop palatina/incisal. Caracterizo la superficie exterior y pongo algo de esmalte. Cubro los efectos con incisal, cocción y pulido.

Resultado final



La restauración final cementada se mezcla armoniosamente en la boca con un posicionamiento ideal de las papilas y una mejora de las proporciones, forma y bordes.



Especializado en restauraciones y cosmética personalizada, Rafael Santrich, CDT, es natural de Cali, Colombia y actualmente opera en VM Lab Technologies, un laboratorio en Aventura, FL.

Es graduado en los programas de certificación de técnicas de inyectado por IPS e.max e IPS Empress en el instituto de Las Vegas y es líder de opinión para Ivoclar Vivadent latino América y Estados Unidos. Es miembro de la asociación colombiana de prótesis dental y miembro honorífico de la asociación colombiana de implantología.



ASOPRODENTES
Asociación de Protésicos Dentales de España
www.asoproductes.es

¿Quiénes somos?.- Asoproductes, es actualmente una Asociación sin ánimo de lucro, que desde el año 2007 (anteriormente, Mutua Nacional de Previsión Social de los Protésicos Dentales de España, fundada en 1953), constituida al amparo de la Ley Orgánica 1/2002 de 22 de marzo, con personalidad jurídica y plena capacidad de obrar, careciendo de ánimo de lucro.

Tanto la Asociación, como anteriormente la Mutua (MUPRODENT), han sido fundadas y gestionadas por los propios protésicos dentales, y que al ser una entidad sin ánimo de lucro, todos los beneficios que se generan recaen sobre **los propios asociados**. Es decir, que cuantos más protésicos **suscribáis vuestros seguros** a través de Asoproductes, mejores beneficios se podrán obtener.

Los mismos seguros que tienes pero más baratos, sin perder la antigüedad, ni los beneficios.

Entre otros fines procurar, gestionar y tramitar toda clase de seguros tanto en temas de Previsión social, como laboral y aquellos otros que establezcan las Leyes vigentes para el ejercicio de la profesión de Protésicos Dentales y aquellas otras que profesionalmente guarden relación con ella. Podrán beneficiarse también, los familiares y empleados de las instituciones relacionadas con la prótesis dental; así como las personas físicas o jurídicas que reúnan las condiciones que establezca la Asamblea General.

¿Cómo trabajamos? Mediante Convenios con las siguientes Aseguradoras:



Seguros de Salud

Seguros de: Responsabilidad civil, de Hogar y Laboratorio.

MAPFRE En este caso, no tenemos convenio, si no, que debido a la relación de trabajo mantenida durante nuestra etapa como Mutualidad, al convertirnos en Asociación somos Agentes externos, por lo cual podemos ofrecer **todos sus productos** y en especial los colectivos, mucho más económicos.



Seguros de Salud.

Seguros de Hogar y de Laboratorio.

PONTE EN CONTACTO CON NOSOTROS
TE INFORMAREMOS Y TE ACONSEJAREMOS

ASOPRODENTES
Tfº: 91 548 88 34 / 609 900 691
Horario de Oficina: De 10 a 14 h.
Paseo Virgen del Puerto, Nº65 Local 3, 28005 Madrid
e-mail: info@asoproductes.es
www.asoproductes.es



CONTESTACIÓN AL ARTÍCULO DE LA ASOCIACIÓN EMPRESARIAL DE PRÓTESIS DENTAL DE MADRID PUBLICADO EN LA REVISTA GACETA DENTAL: N°278, SECCIÓN ACTUALIDAD, DEL MES DE MARZO DE 2016 PÁGINA 152, TITULADO “NO ES OBLIGATORIA LA COLEGIACIÓN DE TODO EL PERSONAL DE LOS LABORATORIOS DE PRÓTESIS DENTAL DE MADRID”

Frente a lo publicado por la Asociación Empresarial de Madrid, en la revista Gaceta Dental nº 278, del mes de marzo, Sección Actualidad, página 152, titulado “No es obligatoria la colegiación de todo el personal de los laboratorios de prótesis dental de Madrid”, el Ilustre Colegio Profesional de Protésicos Dentales de la Comunidad de Madrid informa y precisa lo siguiente.

1º La Asociación Empresarial de Madrid, como siempre, emite una información sesgada y con importantes omisiones. En principio, el Convenio Colectivo impugnado por esta Corporación, fue impugnado previamente, por la misma, ante la Dirección General de Trabajo de la Comunidad de Madrid. Dicha consejería obligo a dicha Asociación y a los demás representantes firmantes del convenio a su modificación y como consecuencia de ello se publicó en el BOCM N°56 de 7 de marzo de 2015, la modificación del mismo en virtud del cual se consiguió que todo el personal Técnico del laboratorio (Protésicos Dentales) tuvieran que estar obligatoriamente titulado o habilitado por la Administración. En la actualidad dicha obligación sigue subsistiendo y en nada le afecta el fallo de la Sentencia dictada por la Sala de lo Social del TSJ de Madrid al que hace referencia el artículo comentado. Por lo tanto, aviso a navegantes: “Todos los protésicos dentales que estén englobados en la categoría profesional de personal técnico Y QUE EJERZAN LA PROFESIÓN deberán ser titulados o habilitados y por ello colegiados” y como ya hemos dicho a esa cuestión no le afecta el fallo de la sentencia pues el Convenio Laboral ya fue modificado previamente a instancias de este Colegio Profesional en el sentido expresado.

2º La Asociación Empresarial de Madrid, con la terminología usada en el artículo que contestamos parece dar a entender que este Colegio Profesional, lo que pretendía y buscaba con su demanda era conseguir la colegiación obligatoria de todo el personal de los laboratorios. Nada más alejado de la realidad. La intención real que movió a la Junta de Gobierno del Colegio de Protésicos Dentales de Madrid, era en realidad proteger el valor de nuestro título profesional y la profesión mediante su correcta regulación y no la colegiación obligatoria de quien no es profesional en ejercicio. Es conocido y notorio por casi todos los protésicos dentales la cantidad de personas que sin titulación ni habilitación están trabajando en realidad como protésicos dentales, y posiblemente causando una situación de competencia desleal frente a los laboratorios que contratan titulados o habilitados para ejercer las funciones propias de lo que solo le corresponde a los protésicos dentales incurriendo también en intrusismo. En definitiva, la intención era proteger el valor de los títulos o habilitaciones profesionales de los que los habían conseguido, intentar evitar la competencia desleal y dignificar nuestra profesión.

3º La Asociación Empresarial de Madrid omite totalmente que la Sentencia a la que se refiere ha sido recurrida ante el Tribunal Supremo a través del recurso de Casación, no siendo la misma todavía firme y definitiva. Pero ya estamos acostumbrados a las omisiones de dicha Asociación y a sus bamboleos, la cual nos pide ayuda y colaboración en las cuestiones puntuales que les interesan pero no tienen en cuenta los intereses que atañen a la Profesión como tal y al valor que debiera tener nuestra titulación, como “Profesionales que somos”. Esta batalla jurídica acaba de empezar y no la hemos perdido en cuanto a la defensa del valor de nuestro título y habilitaciones. No la hemos perdido porque conseguimos que se publicara en el BOCAM la modificación del convenio ya indicada al conseguir que se quitara del mismo todas las personas que podían ejercer nuestra profesión sin título dentro del grupo profesional técnico. No la hemos perdido porque está pendiente el recurso de Casación ante el TS, ya reseñado, no la hemos perdido porque están pendientes las acciones de competencia desleal ante los Juzgados de lo Mercantil de Madrid, no la hemos perdido porque la Consejería de Sanidad de la Comunidad de Madrid empieza a tomar en serio la necesidad de controlar los organigramas de los laboratorios de Prótesis Dental a los efectos de controlar las titulaciones o habilitaciones del personal que trabaja en dichos establecimientos sanitarios; y sobre todo no la hemos perdido porque tenemos detrás a los protésicos dentales que valoran la profesión y sus títulos que son la inmensa mayoría.

Sobre este aspecto queremos poner de relieve que en el acto del Juicio la representación letrada de la Empresarial puso de relieve la verdadera preocupación que latía detrás de su defensa “¿Que van a hacer los laboratorios que tienen desde hace treinta años a protésicos trabajando sin título?”.

Para finalizar ponemos de relieve que el informe del Servicio de la Competencia Madrileño al que hace referencia la Asociación Empresarial de Madrid es cierto y lo compartimos pues no todo el personal de los laboratorios debe estar colegiado. En efecto no debe estar colegiado el personal administrativo, de limpieza, mensajeros. El problema y la gran omisión de la Asociación Empresarial es que dicho informe no entra a delimitar las funciones del personal técnico y del que trabaja ejerciendo las funciones y competencias exclusivas y excluyentes como protésicos dentales.

En su día la Asociación Empresarial de Madrid sostenía que solamente debían colegiarse los responsables técnicos de los laboratorios en base a un informe de García de Enterría y ya veis lo que ha pasado al final y es que de momento tienen que estar titulados o habilitados todo el personal técnico de los laboratorios y por ello colegiado. Tenemos unos estudios, unos títulos y una regulación jurídico profesional, como en toda profesión sanitaria, que debemos defender y que entre otras cosas ayudan a delimitar nuestras competencias profesionales y quienes pueden defenderlas en exclusiva. También en su día dicha asociación interpuso contra este Colegio una demanda de protección al honor y que también perdió. Al final es una cuestión de tiempo pero el problema de dicha Asociación es que va con retraso y el tiempo se le echa encima.



Una nueva etapa para un Maestro de la Prótesis Dental

Ángel Molina Mesa, Director del Centro Internacional de Educación Dental de Ivoclar Vivadent SLU. Dejará su puesto por jubilación al finalizar el presente año.

Muchos profesionales del sector dental, mejor dicho, ¡muchísimos profesionales! han tenido la suerte de conocer y recibir los consejos y enseñanzas de Ángel Molina, un profesional de la más alta categoría y mejor persona. Pero no tantos han tenido la enorme fortuna de tenerlo como compañero de trabajo.

Los afortunados que trabajamos con Ángel codo con codo, lo vemos como aquel maestro de pueblo, idealizado por los relatos y películas de época, aquel maestro que no solo formaba al profesional, sino que también se preocupaba en formar a la persona. Aquel maestro que no se limitaba a dar una respuesta o responder una duda, si no aquel que trazaba el camino, para que su alumno fuese capaz de pensar por sí mismo y llegar a las conclusiones correctas.

Lo más curioso es, que cuando compartimos esta visión de Ángel con clientes y compañeros, todos coinciden. Y es que es necesario pasar muy poco tiempo con él, para darse cuenta que estás con una persona muy especial. No sabremos si será por su vasto conocimiento sobre la prótesis dental; su enorme simpatía; su trato amable, cercano y humilde; o los cientos de anécdotas desternillantes que no duda en compartir con las personas que estén en su compañía. Anécdotas que por otra parte no vamos a compartir con los lectores, puesto que aún queda Ángel para rato y muchas oportunidades para coincidir con él en cursos y eventos. De manera que, esperamos que nos perdonen, pero nos limitaremos a compartir su trayectoria profesional.

Más de 30 años en la familia Ivoclar Vivadent

Ángel se inició en la profesión como se hacía en aquella época, pasando a formar parte de un laboratorio como aprendiz, en su caso en los laboratorios Suñol. Descubre todo lo que un laboratorio dental es capaz de crear y le gusta. Pronto desarrolla su pasión por la profesión y tras sus diversas fases de formación, comienza a destacar como ceramista. En 1978 oficializa su formación y obtiene el título que le acredita como Protésico Dental. Es en 1983, cuando es reclutado por Ivoclar Vivadent como Demostrador Técnico responsable de todo Levante, su don de gentes y su formación técnica lo hacían la persona idónea para este puesto. Cuatro años más tarde se traslada a Madrid, para desde allí dar soporte técnico a nivel nacional y estudiar junto a laboratorios, centros de formación y Universidades las nuevas tecnologías desarrolladas por Ivoclar Vivadent.

Ángel continúa ampliando sus conocimientos del mercado y en 1996 se convierte en el Director de Ventas de la división de Laboratorio. Realiza una excelente labor, cumpliendo los objetivos marcados y transmitiendo una filosofía de trato al cliente a la red de ventas que aún perdura

en Ivoclar Vivadent.

La labor de Ángel siempre ha estado estrechamente relacionada con la formación a profesionales, y por ello en 2006 es nombrado Director de nuestro ICDE (Centro Internacional de Educación Dental), desde entonces ha impulsado el número de actividades formativas, alcanzando el pasado año la cifra record de 470 actividades en toda la Península Ibérica.

Con este humilde homenaje tan solo queremos agradecer a Ángel su compromiso con Ivoclar Vivadent, con sus compañeros y con todo el sector dental en general.

Seguimos trabajando y aprendiendo a tu lado y ya te echamos de menos.

Un abrazo enorme.

Tus compañeros.

**ivoclar
vivadent**
passion vision innovation

Aún queda Ángel
para rato y muchas
oportunidades para
coincidir con él
en cursos y eventos





OPESA

Centro de Formación Profesional Específica
de Grado Superior

ABIERTO PERIODO MATRÍCULA
CURSO 2015/2016



BECAS DE LA COMUNIDAD DE MADRID Y MINISTERIO DE EDUCACIÓN

CICLOS FORMATIVOS DE GRADO SUPERIOR

SANIDAD

- **Prótesis Dentales** (1º Centro privado autorizado por el Ministerio de Educación)
- **Higiene Bucodental**
- **Anatomía Patológica y Citología**
- **Laboratorio de Diagnóstico Clínico**
- **Audiología Protésica** (PRESENCIAL Y DISTANCIA)

SERVICIOS SOCIOCULTURALES Y A LA COMUNIDAD

- **Educación Infantil**
(PRESENCIAL Y DISTANCIA)
- **Integración Social**



BOLSA DE TRABAJO

ESPECIALIZACIÓN EN PRÓTESIS FIJA Y ESTÉTICA DENTAL XXV Promoción

Cursos de Formación Continuada para Técnico Superior acreditado por la Comisión de Formación Continuada de las Profesiones Sanitarias de la Comunidad de Madrid.

- Curso Metal Cerámica (12 Créditos Ed. 08)
- Curso de Estética Dental sin metal aplicando las nuevas Tecnologías (14,1 Créditos Ed. 04)
- Sistemas CAD/CAM y Estética Dental (10,7 Créditos Ed. 04)



36,8 Créditos



INFORMACIÓN E INSCRIPCIONES

C/ Ayala, 111, 28009 Madrid
Tel: 91 402 70 62 - 91 402 72 62
Fax: 91 309 13 42
www.opesafp.com
Email: secretaria@opesafp.com

El Führer tenía miedo...

al Dentista

Así de categórico: **Adolf Hitler** padecía halitosis, parodontosis, tenía miedo al dentista y se alimentaba mal.

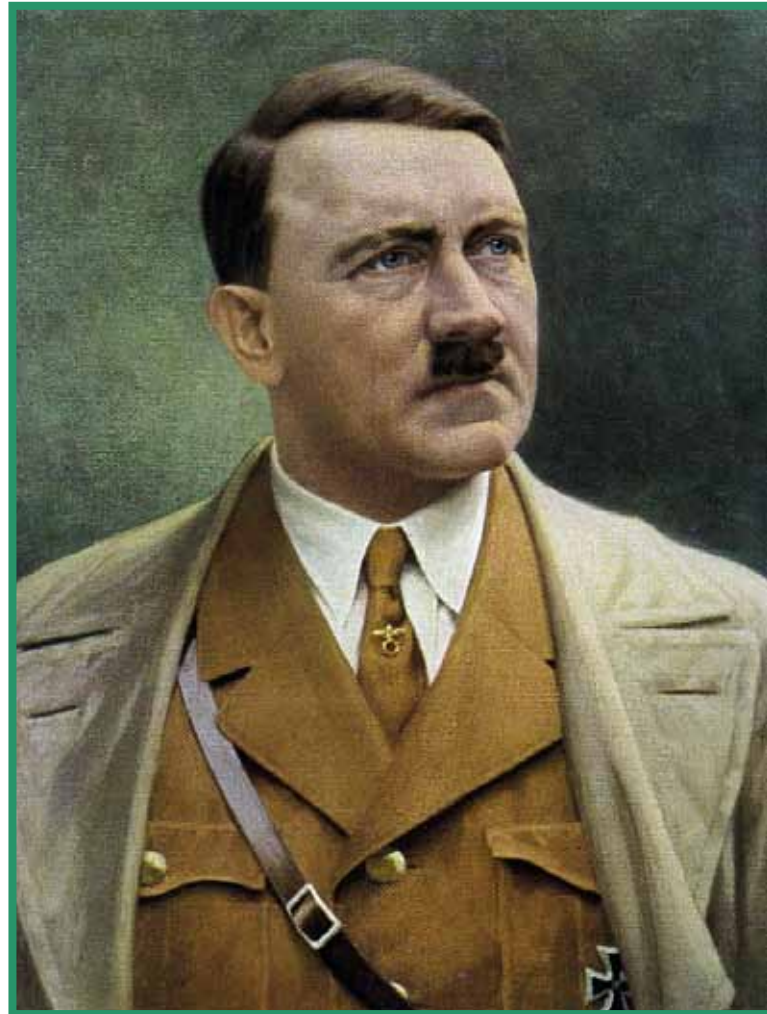

Esas son algunas de las conclusiones a las que llegó la odontóloga **Menevse Deprem-Hennen** en su doctorado titulado **"El dentista del diablo"** tras analizar unas actas del especialista personal de Hitler, el general de las **SS Johannes Blaschke**. En declaraciones que publicadas en el matutino "Bild am Sonntag", la facultativa saca una serie de conclusiones del análisis de estos informes, actas que durante años se creyeron perdidas:

"Es muy probable que Hitler padeciera una fuerte halitosis", dice Deprem-Hennen y añade que el dictador nazi **"se alimentaba muy mal y sufría parodontosis"**. **Es probable también que, como muchas personas, Hitler tuviera miedo al dentista"**, dice la odontóloga, quien saca esta conclusión del hecho de que, en lugar de hacer un tratamiento de raíz en una o dos sesiones, Hitler hacía llamar al dentista hasta ocho veces. En 1944, Blaschke le extrajo una muela de la mandíbula superior a causa de una infección, según revelan las actas odontológicas del "Führer".

FUENTE: <https://webdental.wordpress.com>. (Agencia EFE).

NFP

Dieter Schulz

PRÓTESIS FUNCIONAL Y NATURAL PRÓTESIS COMPLETA



FLUJO DE TRABAJO DIGITAL EN PRÓTESIS DENTAL Y ODONTOLOGÍA

SISTEMAS CAD/CAM
Y MATERIALES DENTALES



Avinent-Core3dcentres
Bego
Biotech
Caso-Schmidt
DeguDent
Heraeus Kulzer
Proclinc
Roland
Ivoclar Vivadent
Zirkonzahn



labor
dental

**NFP Prótesis Funcional y Natural.
Prótesis Completas**

49 euros + Gastos de envío
Regalo de monográfico

Pedidos: monica.aguirre@edicionesee.com

¿CUÁNDO ES MEJOR LAVARSE LOS DIENTES: DESPUÉS DE CENAR O JUSTO ANTES DE DORMIR?

De todos los hábitos de higiene que atañen a la boca, este gesto nocturno es el más importante.



Cepillarse los dientes es una forma de mantener a raya las caries, así como de lucir una sonrisa brillante y tener un aliento fresco. Pero todos nos hemos saltado alguna vez este gesto, especialmente a última hora del día, ya sea por olvido o por pereza. ¿Sabe las consecuencias que tiene semejante descuido?

La ausencia de saliva antibacteriana durante la noche significa que estamos especialmente vulnerables a los agentes causantes de las caries y enfermedades de las encías. Al dormir, salivamos muy poco, el movimiento de lengua, mejillas y labios es menor, y teniendo en cuenta que la saliva es la encargada de limpiar nuestra boca naturalmente, “el cepillado nocturno es el más importante para evitar que los alimentos estén en contacto con nuestros dientes durante muchas horas, lo que conduciría a un aumento de las enfermedades dentales”, comenta la doctora Alicia Matas, odontóloga y responsable de la Unidad de Odontología de Q-Maxdental en el Hospital Quironsalud Barcelona. “Al disminuir la capacidad reguladora del pH de la saliva para evitar la agresión ácida sobre el esmalte y la consecuente desmineralización, es importante el cepillado después de cenar”, dice también la doctora María Ciudad, odontóloga en el Instituto Odontológico Maxilofacial.

Dos Nuevas Fresadoras Que Satisfacen Sus Necesidades



Nueva fresadora **DWX-51D** en Seco



Nueva fresadora **DWX-4W** en Húmedo



Si necesita una fresadora de mecanizado exclusivo en seco o en húmedo, o utilizar ambas en paralelo, Roland DG ofrece la solución perfecta con dos nuevos dispositivos excepcionales.

La nueva fresadora dental **DWX-51D** está diseñada para el mecanizado de precisión y sin dificultad de restauraciones de óxido de circonio de alta calidad.

La nueva **DWX-4W** permite el mecanizado de cerámicas de vidrio y resinas composite con total precisión y fiabilidad. Escoja una o ambas - será la decisión correcta.

**EASY
SHAPE**
Roland
DENTAL SOLUTION



Más de 500 tipos de bacterias

“En nuestra boca se encuentran unos 600 tipos de bacterias, y aunque algunas son ‘buenas’ y ayudan a mantener el equilibrio de la flora, otras predisponen a enfermedades como la caries, la gingivitis y la periodontitis”, explica la doctora Matas. “Por ejemplo, el *Streptococcus Muttans*, uno de los más involucrados en la formación de caries dental, obtiene su energía del alimento que ingerimos, su flexibilidad genética le permite romper toda una amplia gama de hidratos de carbono. Entre las sustancias que aprovecha, figuran la glucosa, fructosa, sacarosa, galactosa, maltosa, rafinosa, ribulosa, melibiosa e incluso el almidón”, añade la médica Marta del Pozo, licenciada en Odontología, de la Clínica Dental Córdoba del Pozo. “Las bacterias intentan fijarse continuamente a nuestros dientes, pero ese proceso es frenado por la acción de la saliva, la lengua y el cepillado” asegura Gonzalo Navarro de Clínica Dental Navarro.

Las bacterias producen ácido durante todo el día, más cuando está comiendo, por lo que la única forma de deshacerse de esa película de placa es cepillándose al menos dos veces diarias, mejor tres, para eliminar subproductos ácidos que pueden dañar su esmalte y causar caries. “La cantidad de bacterias que tenemos en la boca es altísima incluso después del cepillado y en estado de buena salud. Lo verdaderamente importante es mantener a raya ese crecimiento bacteriano para que no pueda convertirse en patológico”, dice Javier Navarro, odontólogo de Clínica Menorca.

Pues bien: el modo más rápido para multiplicar la proliferación de microorganismos entre su boca es olvidar el cepillado nocturno. Pero hay más consecuencias. Si se acuesta sin lavarse los dientes, su aliento amanecerá con un olor insoportable. “La persistencia de alimentos en descomposición en la boca y la menor secreción salival nocturna son una mezcla explosiva para el desarrollo de halitosis”, advierte la doctora Matas. “Aunque hay que saber que el cepillado elimina gran parte de los anillos aromáticos desagradables por metabolismo bacteriano, pero si el origen de la halitosis no es solamente la boca, este no será tan efectivo como desearíamos”, aclara el doctor Navarro.

20 o 30 minutos después del último bocado

Normalmente, hay un espacio de tiempo entre la cena y el sueño de unas 2-3 horas. Hay quien tiene la costumbre de cepillarse después de comer y quien lo hace inmediatamente antes de irse a la cama. La mayoría de los expertos se inclina por la primera opción, aunque con matices. “El cepillado después de la cena es técnicamente mejor para los dientes que el de antes acostarse, porque se aporta fluoruro, en la pasta de dientes, que actúa durante más tiempo para fortalecer la dentadura”, aclaró en sus investigaciones Denis Kinane, decano de la Universidad de la Escuela de Medicina Dental de Pennsylvania.

Aunque hay una excepción: una cena a base de alimentos ácidos (cítricos, lácteos fermentados, vinagre o tomate guisado). “En esos casos, es mejor cepillarse una media hora después, cuando el pH haya vuelto a la normalidad”, aconseja la doctora Alicia Matas. El odontólogo del centro médico de la Universidad de Rochester (EE UU) Yanfang Ren lo documentó con el siguiente argumento: el ácido suaviza la parte superior del esmalte, por lo que un cepillado inmediato podría ablandarlo y provocar desgaste. Otros médicos apuestan por esperar siempre esos 20 o 30 minutos, como es el caso de la

Ofrecemos más

Tú escaneas

Tú diseñas

Nosotros mecanizamos

Tú lo terminas

Tú lo entregas

**Ahora para los principales
sistemas de implantes**

Prótesis personalizadas para: Conexión
tipo Brånemark®; Straumann®; Nobel
Replace®; Zimmer®; Astra Tech®...

¡Novedad!

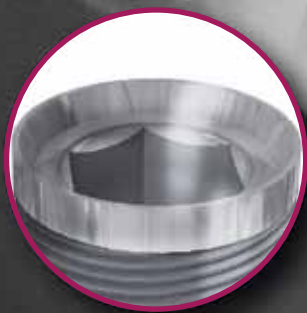

MG

Bio-CAM®

Simplemente perfecto

Mozo-Grau S.A. Empresa dada de alta como fabricante de aparatos de prótesis y ortopedia. Epígrafe: 392

C/ Santiago López González, 7 · 47197 Valladolid (España) · Tel. España: 902 423 523
Tel. fuera de España: +34 983 211 312 · Fax: +34 983 304 021 · info@mozo-grau.com
www.mozo-grau.com



MOZOGRAU®
I M P L A N T E S D E N T A L E S



doctora Del Pozo, que afirma que así damos tiempo a los nutrientes de enriquecer la microbiota oral. O el doctor Gonzalo Navarro, quien apostilla: "Lo mejor es cepillarse en los primeros 20 minutos después de cada comida, ya que es el momento de mayor actividad bacteriana".

Pero como avanzamos, no hay unanimidad. Javier Ortega, odontólogo de Clínica Menorca, pone la nota de discordancia: "Tras la cena se produce la autoclisis, que es un proceso de limpieza natural por el movimiento de labios, lengua y demás tejidos blandos de la boca que ayuda a mantener la limpieza en cierta medida (este proceso se produce continuamente mientras está despierto). Si el cepillado se hace justo antes de acostarse la limpieza será más fácil, porque la autoclisis ya ha hecho parte del trabajo".

Cómo reaccionar ante un olvido

"Si una noche no cepillamos los dientes, no hay gran peligro, mas no debe tomarse como costumbre", recapitula el doctor Gonzalo Navarro. Y Ortega continúa: "Durante esa jornada, bajaría el pH de la boca y se acumularía más placa en las zonas de retención, pero no habría una consecuencia relevante más que la maduración de la placa, que será más difícil de eliminar posteriormente". Así, si confiesa que ha pecado, asegúrese de cepillar bien por la mañana, y no olvide aplicar el hilo dental para eliminar las bacterias acumuladas.

[FUENTE: WWW.ELPAIS.COM](http://WWW.ELPAIS.COM)

La boca seca puede dañar los dientes

Una boca constantemente seca es indicio de diabetes. Si no trata este problema, los dientes pueden dañarse, ya que la saliva es fundamental para arrastrar los restos de comida y neutralizar los ácidos.

[FUENTE: WWW.ELPAIS.COM](http://WWW.ELPAIS.COM)

Las dentaduras debencambiarse cada cinco años

Una buena dentadura postiza puede durar muchos años, pero no para siempre. Los tejidos orales de la parte inferior de la dentadura cambian con el tiempo, pero los materiales duros no se adaptan. De ahí que incluso las dentaduras que encajan perfectamente deban cambiarse al menos cada cinco años.

[FUENTE: WWW.ELPAIS.COM](http://WWW.ELPAIS.COM)



Escuela Técnica de
Enseñanzas Especializadas

www.ete.es



**ACCESO DIRECTO
A LA UNIVERSIDAD**

TÉCNICO SUPERIOR EN:

* **Prótesis Dental**

* **Higiene Bucodental**

- * Anatomía Patológica y Citología
- * Laboratorio de Diagnóstico Clínico
- * Salud Ambiental
- * Dietética y Nutrición
- * Educación Infantil

- * Administración de Sistemas Informáticos
- * Desarrollo de Aplicaciones de Gestión

TÍTULO OFICIAL

Cursos de especialización que se celebran en E.T.E.E.:

- * Cerámica
- * Implantes

- * Ortodoncia
- * Periodoncia

- * Gestión de Laboratorio
- * Prótesis Combinada

Otros cursos homologados por la Comunidad de Madrid que se imparten en ETEE:

- Auxiliar de Geriátría
- Atención Especializada para Enfermos de Alzheimer
- Celador Sanitario
- Auxiliar de Farmacia
- Auxiliar de Laboratorio
- Auxiliar de Enfermería en Hospitalización



**En ETEE formarás parte
de nuestra Bolsa de Trabajo**



Escuela Técnica de
Enseñanzas Especializadas

CENTRO DE FORMACIÓN PROFESIONAL
ESPECÍFICA DE GRADO SUPERIOR

Adela de Balboa, 16

Tfnos.: 915 347 084 - 915 345 111

escuelatecnica@telefonica.net

28039 Madrid

Formando a profesionales desde hace 30 años

www.ete.es

Tratar la información de una manera segura y cumplir con la normativa establecida es posible gracias a Forlopd .

Confíe la protección de datos a nuestro equipo de expertos profesionales que le ofrecen los mejores medios técnicos para el cumplimiento de las obligaciones legales, al precio más competitivo.

- Ofrezca una imagen transparente de la información que maneja ante todos, sus clientes, proveedores y empleados lo agradecerán.
- Distingase de la competencia e incorpore la normativa sobre protección de datos a su actividad profesional como distintivo de confianza, garantía y calidad.
- Evite sanciones

Existen **obligaciones relacionadas** con la protección de datos de carácter personal que debe de cumplir

1. Identificar los ficheros que tiene su empresa e inscribirlos en la AGPD.
2. Elaborar el Documento de Seguridad de su empresa.
3. Redactar contratos de acceso a datos por cuenta de terceros y confeccionar las cláusulas legales.
4. Atender y contestar en tiempo y forma las peticiones de derechos A.R.C.O.
5. Informar y formar a sus trabajadores sobre sus obligaciones y derechos en protección de datos.
6. Designar y nombrar un responsable de seguridad.
7. Implantar las oportunas medidas técnicas y de seguridad en la empresa.
8. Actualizar permanentemente el Documento de Seguridad.
9. Realizar una Auditoria bienal obligatoria.
10. Adaptar su página web y su correo electrónico a la LSSI-CE.

No cumplir con alguna o con el conjunto de estas obligaciones le puede suponer una multa económica de hasta 600.000 €.



FORLOPD[®]
protección de datos

Grandes profesionales a su servicio.....
... un gran resultado.

Tlf. 902 747 112

info@forlopd.es

www.forlopd.es



ASOPRODENTES
Asociación de Protésicos Dentales de España
www.asoproductes.es

NUESTRA OFERTA DE PRODUCTOS



SANITAS MULTI, con copago de 1€ lineal; optativas:
Póliza dental y gastos de farmacia.

SANITAS INICIA, más económica, tarifa única, **sin copagos,**
(sin hospitalización).



Seguro de: Responsabilidad civil profesional.
Seguros de Hogar.
Seguro de Laboratorio.



Seguro de Salud: MAPFRE/VIDA, **sin copagos,** incluida póliza dental.
Seguro de Salud MEDISALUD, **sin copagos,** incluida póliza dental,
poder acudir a un médico de libre elección, abonándole el 80% de
la factura, y el 90% en hospitalización.

Seguros de vida, individual, pero en póliza colectiva.
Seguro de accidentes, de accidentes de coches, Invalidez Absoluta
y Permanente. Siempre combinadas con la de Vida.
Baja Laboral; Baja Laboral combinada, con seguros de vida, etc.
Planes de Pensiones.
Seguro de Laboratorio; Seguro de Hogar
Seguros de Vida-Ahorro; Otros productos MAPFRE.



Seguros de Salud.
Seguros de Hogar y de Laboratorio.

**Hazte Socio, la cuota son 10 € anuales y estarás perfectamente asegurado y
pagando menos**

CONSÚLTANOS

ASOPRODENTES

Tfº: 91 548 88 34 / 609 900 691

Horario de Oficina: De 10 a 14 h.

Paseo Virgen del Puerto, N°65 Local 3, 28005 Madrid

e-mail: info@asoproductes.es

www.asoproductes.es

DÍA DEL PROTÉSICO DENTAL 2016



El pasado viernes 11 de marzo de 2016, en el Hotel Holiday Inn de Madrid, el Ilustre Colegio de Protésicos Dentales de la Comunidad de Madrid, celebró como todos los años, el Día del Protésico, en el que se entregaron los Premios a la Excelencia 2016, al Producto (Cerámica Li Si de GC EUROPE) y a la Trayectoria Profesional (D. Ángel Molina Mesa).



D. Ángel Luis Romero de Miguel (Secretario del Colegio), durante la presentación del acto.



GEALSI ASESORES, S.L.

GEALSI ASESORES, S.L. ES UNA FIRMA DEDICADA AL ASESORAMIENTO INTEGRAL DE EMPRESAS Y AUTÓNOMOS.

DIRECTAMENTE ESPECIALIZADA EN LABORATORIOS DE PRÓTESIS DENTAL DESDE HACE MÁS DE 15 AÑOS.

**OFERTA
ESPECIAL**

OFRECEMOS
DESCUENTOS ESPECIALES A
COLEGIADOS.

ASESORÍA LEGAL, PENAL, FISCAL Y URBANÍSTICA, ASÍ COMO CONSULTORÍA JURÍDICA Y LEGAL.

MÁS DE 10 AÑOS NOS PRECEDEN COMO ASESORES DEL ILUSTRE COLEGIO DE PROTÉSICOS DE LA CAM.



OFRECEMOS ASESORAMIENTO INTEGRAL DESDE EL INICIO DE TU ACTIVIDAD COMO PROTÉSICO.

PROCEDEMOS A REALIZAR TODAS LAS GESTIONES AEAT, INSS, REG. MERCANTIL, COM. DE MADRID, AYUNTAMIENTO, SEGUROS RC...

PÍDANOS CUANTO ANTES INFORMACIÓN SIN COMPROMISO:

tel.918734620/629046457

Fax: 918761017

gealsi@gealsiasesores.es

AV. LUXEMBURGO, 18 (C.C. LA PLAZA,
LOC. 1)

ASEGURAMOS ACTUALIZACIÓN DÍA A DÍA EN NORMATIVAS, LEYES Y REFORMAS DEL CÓDIGO PENAL QUE SE ENCUENTRAN EN CONSTANTE CAMBIO.

REALIZAMOS ESTUDIOS CONSTANTES DE MERCADO PARA GARANTIZAR Y MANTENER TU ACTIVIDAD.



D. Ward Gerets y D. Eduardo Blanco, recogiendo el Premio a la Excelencia, al Producto en representación de GC, de manos del Presidente del Colegio.



D. Ángel Molina Mesa, recogiendo el Premio a la Excelencia (Trayectoria profesional), junto con el Presidente y el Vicepresidente del Colegio.



Algunos de los compañeros que se jubilaron en 2015, recibiendo la placa conmemorativa de manos del Presidente.



Foto de grupo de los nuevos colegiados, junto con D. Ángel Luis Romero de Miguel (Secretario del Colegio) y D. Juan Carlos Megía Real (Vicepresidente del Colegio).



El ganador del torneo de padel D. Manuel Carrascal, recogiendo el trofeo de manos de D. Joaquín Madrueño Arranz (Coordinador de la Comisión Lúdico-Deportiva del Colegio) y en representación del patrocinador GC EUROPE D. Eduardo Blanco y D^a Marisa Fernández.

En esta ocasión contamos con la presencia de: D. MANUEL MOLINA MUÑOZ VICECONSEJERO DE SANIDAD DE LA CONSEJERÍA DE SANIDAD DE LA COMUNIDAD DE MADRID, que nos acompañó durante el acto y al cual le agradecemos enormemente su presencia.



D. Manuel Molina Muñoz (Viceconsejero de Sanidad de la Consejería de Sanidad de la Comunidad de Madrid) y D. Carlos Enrique Machuca Pulido (Presidente del Colegio), durante el acto del Día del Protésico.



El acto terminó con un cóctel, para todos los asistentes.

Suministro Integral Festo (SIF)
FESTO

HIMATRA

HIDRAÚLICA Y NEUMÁTICA



----- TODO LO QUE NECESITA PARA SU INSTALACIÓN DE AIRE COMPRIMIDO -----

Reguladores	Filtros	Lubricadores	Válvulas	Secadores	Presión diferencial	Caudal	Sistema Modular	Tecnología de conexiones - Neumática	Racores	Acoplamientos	Eléctrica	Cables	Conectores
Compresores insonorizados con y sin secador frigorífico				Enchufes rápidos				Pistolas de soplado				ElectroVálvulas y Válvulas manuales	

RACORES - TUBERIA - ENCHUFES RÁPIDOS - MANGUERAS - VÁLVULAS - CILINDROS - ESTANQUEIDAD - COMPRESORES - PISTOLAS SOPLADO

IMOPAC

JOS VAL

SAMOA

SAUER DANFOSS

MEGA

Parker

C/ Argüeso, 22 - 28025 Madrid Telf: 91.569.46.06 y 91.460.63.62 Fax :91.469.77.31

e-mail : himatra@himatra.es www.himatra.es



Summer Camps y Cursos de inglés 2016

Propuesta especial **COLEGIO PROTESICOS DENTALES**



Campamentos de 7 y 14 días

DESCUENTOS ENTRE 12-19 % PARA COLEGIO PROTESICOS DENTALES

CAMPAMENTO NAUTICO EN OLIVA. VALENCIA. 6-17 años

Fechas CAMPAMENTO 14 DIAS: 1-14 y 14-27 julio 2016.

Precios. PRECIO COLEGIO PROTESICOS DENTALES: 595 € + 74 € transporte desde Madrid.
PVP 705 €.

Convivencia con niños/as franceses



CAMPAMENTO EN COLLADO MEDIANO, SIERRA DE MADRID. CABALLOS. 6-16 años

Dos modalidades: **ECUESTRE, MULTIAVENTURA E INGLÉS** y **MULTIAVENTURA, E INGLÉS**.

Fechas CAMPAMENTO 14 DIAS: 1-14 y 14-27 julio 2016.

Multiaventura: PRECIO COLEGIO PROTESICOS DENTALES: 535 €. PVP 635 €.

Ecuestre: PRECIO COLEGIO PROTESICOS DENTALES: 689 €. PVP 790 €.

Transporte: 25 € desde Madrid (ida y vuelta).

SUMMER CAMP EN DUBLIN. IRLANDA. 12-17 años

Fechas: 3-23 Julio 2016 .

Precios. PRECIO COLEGIO PROTESICOS DENTALES: 2.800 €. PVP 3.150 €.

Alojamiento en residencia. Convivencia con niños/as irlandeses.

INFORMACIÓN Y RESERVAS:

91 400 85 51 • 690868277 • 608 142682. global@globalcamp.net. www.globalcamp.net.

Sabadell Professional



Una cosa es decir que trabajamos en PRO de los profesionales.
Otra es hacerlo:

Cuenta Expansión PRO*.

Te abonamos el 10% de tu cuota de colegiado**.

0

comisiones de
administración y
mantenimiento.

+ 3%

de devolución de tus
principales recibos
domésticos, hasta un máximo
de 20 euros al mes.

+ Gratis

la tarjeta de crédito y de débito.

+ 1.300

Más de

oficinas a tu servicio.

Al fin y al cabo, somos el banco de las mejores empresas. O lo que es lo mismo, **el banco de los mejores profesionales: el tuyo.**

Llámanos al **902 383 666**, organicemos una reunión y empecemos a trabajar.

sabadellprofessional.com

* La Cuenta Expansión Pro requiere la domiciliación de una nómina, pensión o ingresos recurrentes por un importe igual o superior a 700 euros. Si tienes entre 18 y 25 años, no es necesario domiciliar ningún ingreso periódico.

** Hasta un máximo de 100 euros al año.



El banco de las mejores empresas. Y el tuyo.



AVISO A LOS COLEGIADOS SOBRE CONTROLES PREVENTIVOS QUE LAS AUTORIDADES LABORALES ESTÁN REALIZANDO EN LOS LABORATORIOS

Estimado Colegiado: el Instituto Regional de Seguridad y Salud en el Trabajo de la Comunidad de Madrid está realizando una campaña de asesoramiento sobre prevención de riesgos laborales derivados del polvo de sílice.

Como consecuencia de dicha campaña es posible que recibáis visita por los servicios de inspección.

Dichas inspecciones tienen en principio una función informativa de las deficiencias que puedan apreciar y no sancionador.

Tras la correspondiente visita se os dará traslado de un informe de las posibles deficiencias en materia de riesgos de salud que hayan sido apreciados en tu empresa sin que por ello se abra un proceso sancionatorio. No obstante, es muy conveniente que remediéis las deficiencias que os puedan haber comunicado pues si posteriormente sois inspeccionados y no habéis remediado o subsanado las deficiencias comunicadas podréis ser sancionados.

Para mayor información podéis dirigirlos al asesor laboral del Colegio, Don Alberto Sánchez Moreno.

Sin otro particular, recibe un cordial saludo

SOCIEDAD DE PREVENCIÓN DE MAZ SL



SERVICIOS OFRECIDOS PARA ILUSTRE COLEGIO PROTÉSICOS DENTALES DE MADRID

Tarifa especial para COLEGIADOS Y FAMILIARES:

- Ficha de Prevención de Riesgos y Medidas Preventivas.
- Formación Específica de los Riesgos puesto trabajo.
- Evaluación de Riesgos del Puesto de Trabajo.
- Examen de Salud, Analítica sangre y orina.
- Certificado de Salud.



ESPECIALIDADES TÉCNICAS	
1-5 TRABAJADORES	AÑO 2016
	300€
Más 5 trabajadores	Consultar

VIGILANCIA DE LA SALUD Y RECONOCIMIENTOS MÉDICOS	
RECONOCIMIENTOS MÉDICOS	45,00 €/trab
PLACA DE TORAX (Protocolo solicosis)	Consultar

Más información:

Tfno: 900 121 300



DIRECCIÓN DE VENTAS

Como motivar y mejorar al equipo de trabajo.

(PARTE 9)

La motivación es la actitud que permite mejorar a los demás para que hagan mejor su trabajo.

Perfeccionadores de personas:

Para perfeccionar el equipo de trabajo hay que marcar como objetivos prioritarios las siguientes variables:

Logros, reconocimiento, participación y crecimiento.

1. Logros:

Los logros comportan satisfacción, un sentimiento de realización personal por el trabajo bien hecho. Es el acicate que lleva a la gente a seguir adelante y hacer cada día mejor las cosas.

2. Reconocimiento:

El reconocimiento carece de significado, excepto cuando se ha ganado a pulso, dentro del mundo empresarial, las formas más comunes de demostrar reconocimiento son las siguientes:

Agradecimientos, premios, dinero, menciones y títulos.

3. Participación:

Se motiva mejor a las personas si sienten que han contribuido a la planificación de sus objetivos, de esta manera se sentirán parte de la empresa.

4.Crecimiento:

Las personas deben sentir que existen nuevas oportunidades a su alcance para crecer y que se está creciendo en experiencia, conocimientos y aptitudes.

Incluso los premios y reconocimientos a los demás, nos hacen crecer ya que demuestran que hay oportunidades reales de crecer y promocionarse.



anaxDENT

**CENDRES^T
MÉTAUX**

WILLI GELLER
Creation

DEKEMA
DENTAL KERAMIKOFEN

 **EFFEGI BREGA[®]**

exocad

Imetric

Smile Line ☺

**CENDRES^T
MÉTAUX** **vht**

CM CIENCIA Y TECNOLOGIA DENTAL, S.L.U.

Aribau, 168 – 170, 1^ª 3^ª
08036 Barcelona
Tel 933 032 311
Fax 933 074

Santa Engracia, 175 – 1^ª Planta
28003 Madrid
Tel 913 757 490

info@cmdental.es
www.cmdental.es



CONCURSO FOTOGRAFÍA TÉCNICA

BASES DEL CONCURSO PERMANENTE DE FOTOGRAFÍA TÉCNICA DEL ILUSTRE COLEGIO PROFESIONAL DE PROTÉSICOS DENTALES DE LA COMUNIDAD DE MADRID PARA SU WEB

1. Con el fin de lograr la colaboración y cooperación entre el Colegio y los Colegiados así como para incentivar la fotografía técnica en el campo de la Prótesis Dental y conseguir unas excelentes ilustraciones que sirvan para informar a los usuarios, consumidores y pacientes cuales son los distintos tipos de prótesis dentales que fabrican nuestros colegiados se aprueba por unanimidad de la Junta de Gobierno el presente concurso permanente de fotografía técnica.
2. El presente concurso se denomina permanente porque el mismo estará en vigor hasta que el Colegio consiga un número de fotografías suficiente para ilustrar a los Consumidores, usuarios y pacientes sobre todos los tipos y categorías existentes de prótesis dentales. A tales efectos el concurso tendrá diversas fases que se dividirán en periodos bimensuales.
3. Podrán participar todos los Colegiados del Colegio de Madrid y también los Colegiados de otros Colegios de Protésicos de España, estos últimos acreditando su condición de colegiados.
4. Con la antelación suficiente se comunicará para cada fase bimensual del concurso los tipos de fotografías a remitir al Colegio para dicha fase del concurso. No obstante cualquier Colegiado podrá remitir en cualquier momento fotografías técnicas de cualquier tipo de prótesis dental la cual entrará en concurso en el periodo o fase en que corresponda a dicho tipo de prótesis.
5. Las fotografías que remitan los concursantes no podrán contener imágenes de personas marcas o denominaciones comerciales y para ser elegidas para su publicación deberán conseguir que cualquier persona lega en la materia pueda identificar de qué tipo de prótesis se trata. Los concursantes asumen la obligación de ser los propietarios de las imágenes remitidas y por el solo hecho de participar en el concurso ceden al Colegio todos los derechos de publicación en la página web del mismo, revista colegial, o cualquier otra publicación técnica o divulgativa que tenga como finalidad la puesta en conocimiento de los usuarios, consumidores o pacientes y profesionales relacionados con la prótesis dental, ya sea en formatos digital o papel. Las fotografías elegidas en cada fase se publicarán conteniendo el nombre y apellidos así como número de colegiado y la denominación al Colegio al que pertenezca
6. Para cada fase del Concurso, se propondrán tres tipos de prótesis dentales que se comunicará con la debida antelación.
7. Una vez cerrado cada fase bimensual, la Junta de Gobierno, decidirá en su primera reunión cuales son las tres fotografías ganadoras de dicha fase y procederá a publicar los nombres y apellidos, número de Colegiado y Colegio de Procedencia. Solamente habrá un ganador por cada tipo de prótesis propuesta y el premio consistirá en una mención especial en la revista del Colegio y en su página Web y una obra científica y técnica del campo de la prótesis dental. No podrán participar en el concurso los miembros de la Junta de Gobierno del Colegio ni sus familiares hasta el tercer grado. No obstante y fuera de concurso cualquier miembro de la Junta de Gobierno y familiares podrán remitir fotografías técnicas las cuales podrán ser publicadas sin premio ni mención alguna, sobre todo en el supuesto de que quede desierta alguna categoría técnica de fotografías aunque siempre se publicarán con el nombre y apellidos del autor.
8. Si una categoría técnica de fotografías resultara desierta, ya por no haberse recibido ninguna fotografía, ya porque la recibida no tenga la calidad técnica suficiente, dicha categoría se podrá reiterar en las siguientes fases del Concurso.
9. El concurso se cerrará cuando la Junta de Gobierno considere que ya existe el catálogo suficiente de fotografías para el fin requerido, lo que se notificará oportunamente a todos los señores colegiados.
10. Las fotografías no deben ser artísticas, ni con adornos. Las fotografías deben ser estrictamente de la prótesis dental en cada caso; sobre un fondo liso y de color blanco o negro, para que se vea bien la prótesis. Y deben enviarse varias fotos por tipo de prótesis en su haz y envés o verse de diferentes formas para su reconocimiento como se indica en el punto 1º.

iiiiii EL COLEGIO NECESITA TU COLABORACIÓN !!!!!!!

Dental Pin [®] ed evolución

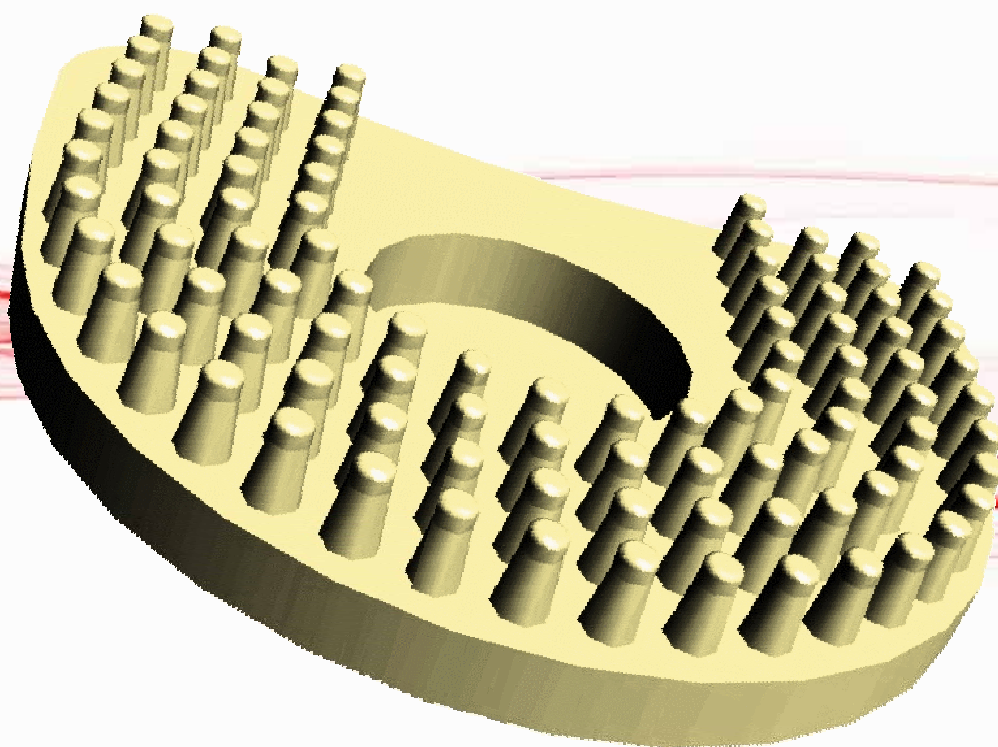

**Realice con sencillez y precisión todo tipo de trabajos
con una buena presentación**



RedDental, s.l.u.
Julián Camarillo, 23 28037 Madrid
91 327 48 00 / 630 96 96 40
www.reddental.info www.rd-clic.es



Y si ya tienes
un SCAN-FIT,
podrás cambiarlo por uno

NUEVO



PLAN RENOVO

Renueva tu SCAN-FIT

Si eres de la GENERACIÓN de SCAN-FIT...
Tienes más poder del que piensas.

La innovación es la seña de identidad de nuestros productos y no podemos evitar incluir los últimos avances en nuestros nuevos equipos. Pero si eres cliente de SCAN-FIT, no queremos pasarlo por alto. Por eso, nos gustaría poderte ayudar a que accedas a las últimas mejoras de nuestros equipos, sin que esto suponga un esfuerzo excesivo para tu laboratorio. Aprovecha el valor de tu Scan-Fit antiguo para beneficiarte de lo último en tecnología CAD-CAM que trae el Scan-Fit 2.

+ INFO
t: 91 751 75 93



3, 2, 1...



**2 AÑOS es bastante tiempo.
Pero en este caso, VALEN LA PENA**

NUEVO SCAN-FIT 2

Desde que empezamos a fabricar escáneres, hemos buscado acercarte a los últimos avances en tecnología para facilitar el trabajo de tu laboratorio.

Por eso, hemos estado durante más de 2 años investigando la tecnología CAD-CAM. Buscando las últimas novedades y las hemos incorporado al nuevo SCAN-FIT 2. Un nuevo y preciso escáner dental con un sistema óptico basado en LUZ LED. Hemos actualizado nuestra librería. Mantenemos nuestra filosofía de trabajo con sistemas abiertos. Hemos incorporado mejoras en nuestro equipo de soporte técnico. Realizamos formaciones continuas para poder enseñarte todo lo que sabemos.

Hemos tratado de encontrar los últimos avances para que sientas que tu trabajo e inversión realmente han valido la pena y sobre todo, que cuentes con un equipo CAD que te permita desarrollar tu trabajo y cumplir con tus clientes.

+ INFO

t: 91 751 75 93





**CONFERENCIA:
"FÉRULAS DE DESCARGA"**

**ILUSTRE COLEGIO PROFESIONAL DE PROTÉSICOS
DENTALES DE LA COMUNIDAD DE MADRID**

Paseo Virgen del Puerto, 65 Local 3

28005 Madrid

Telf. 91 758 02 38/39

Fax. 91 758 02 39

Ponente:	VITTORIO CAPPELLI .
Fecha:	17 de noviembre 2016.
Horario:	19,30 horas.
Lugar:	Por determinar.
Precio:	Colegiados: GRATUITO.
Organiza:	El Ilustre Colegio Profesional de Protésicos Dentales de la Comunidad de Madrid.



Descripción de la Conferencia:

El ponente expondrá la diferencia entre la Férula Michigan y la Férula Roth-Willian principalmente. Férulas de descarga simple y algunas férulas menos conocidas y el ortótico de Jackelson (Férula y sistema para la eliminación del efecto del bruxismo y/o disfunción de la ATM).

Curriculum del ponente

Nació en Castellammare di Stabia (Nápoles-Italia), el 7 de diciembre de 1970.

1986/90.- Cursa y trabaja en el Laboratorio Ortodóntico Ciro Pisano. (LEOAB CAMPANIA)

1995.- Master en Ortodoncia "Opesa" (España)

1996.- Curso de Ortognatodoncia. Profesor Pasquale Ciaravolo (Italia)

1998.- Diploma de de "Dental Technician (Inglaterra)

1999.- Curso "Oclusión" Dental Technician (Inglaterra)

2006.- Curso PD-System con D. Pasquale de Simone (Italia)

2009.- Curso de Ortodoncia Lingual "2D Porestadent", con Dr. Vittorio Cacciafesta (España)

2010.- Curso Kinesiología ATM-Oclusión Profesor Louis Nahman Sekmo (España)

2010.- 1º Congreso de Apneas en España. Madrid (España)

2010.- Curso Ortoptico de Jackson con Profe. PI Ciaravolo

2010.- Seminario Orondoncia Lingual "Magic" Dentaurum. Prof. Rubens Demicheris (España)

2010.- Curso Barra Goshgarian Quad-Heliz "últimas investigaciones" Dr. PI Ciaravolo (Italia)

2011.- Curso Orthoclonic con el Prof. Dr. Juan Carlos Rendón Díaz (España)

2011.- Curso Biomecánica y Torques "Nuevo Lp-Bumper"

2011.- Curso Férulas Posturológicas y corrector método Dr. Silverio di Rocca (España)

2011.- Curso de distalizadores con D. Ciro Pisano (Italia)
 2011.- Curso Discovery y SUS (Dentaurum) Dr. Santiago Isaza Penco (España)
 2011.- Curso Frankel y bionators "últimas investigaciones". Porf. Pasquale Ciaravolo (Italia)
 2011.- Curso "ORIS" del Dr. Paquale Ciaravolo (Italia)
 2012.- Curso Online "Extensor Ultrasensible Horizontal". D. Carlos Barberi (Colombia)
 2012.- Curso Férulas postulológicas programadora/desprogramadora. Dr. S. Di Rocca (España)
 2013.- Curso online "la mordida constructiva" D. Carlos Barberi (Colombia)
 2014.- Curso Twin Block (diseños simplificados del Dr. Klark) Prof. Dr. M. Ciaravolo (Italia)
 2014.- Curso Alineadores (Técnica stripping y pastitos) Odt. Ciro Junior Pisano (Italia)
 2015.- Curso dispositivos fijos en las terapias. Manejo, trucos y secretos. Prof. Dr. M. Ciaravolo (Italia)
 2015.- Organiza 1º. Encuentro cultural sobre el curso "Los 8 dispositivos de mi vida" para odontólogos y ortodoncistas.
 2016.- Invitado como docente externo en un módulo de la escuela de especialización en ortodoncia y para técnicos por la Universidad Tor Vergata de la Sapienza de Roma en la sede de la Leone en Florencia.
 Organizador de encuentros culturales monotemáticos gratis para odontólogos ortodoncistas en colaboración con la Dra. Fabiola Martín Lammers y el Dr. Massimiliano Ciarovolo.

Para información e inscripciones:

Ilustre Colegio de Protésicos Dentales de Madrid. Tels.: 91 758 02 38 / 39 – Email: info@colprodecam.org

ASAMBLEA GENERAL ORDINARIA 2016

El pasado día 17 de Marzo, se celebró en el Hotel Holiday Inn de Madrid la Asamblea General Ordinaria 2016. Agradecemos a los colegiados que asistieron, el interés mostrado.



De izquierda a derecha, D. Alberto Sánchez (Asesor Financiero), D. Antonio Roldán (Tesorero), D. Carlos E. Machuca (Presidente), D. Juan Carlos Megía (Vicepresidente) y D. Juan Murall (Asesor Jurídico). En un momento de la Asamblea, escuchando una de las preguntas que realizaron los colegiados.

CONFERENCIA: SR. LUKE HASEGAWA. PUENTE DE SEIS PIEZAS ANTERIOR EN ZIRCONIA PRETTAU CON CERÁMICA ROSA USANDO CREATION ZI-F.

(28 de abril de 2016)

El pasado jueves 28 de abril, en el hotel Holiday Inn de Madrid. **El Ilustre Colegio Profesional de Protésicos Dentales de la Comunidad de Madrid** con la colaboración de **ORAL DESIGN**, celebró la conferencia "Puente de seis piezas anterior en Zirkonia Prettau con cerámica rosa usando creation ZI-F". El ponente de la conferencia fue el Sr. Luke Hasegawa.



D. Juan Carlos Megía, presentado la conferencia, junto con el señor Hasegawa.

Durante la conferencia el Sr. Hasegawa, desarrolló los siguientes puntos:

- Definición del protocolo entre clínica y laboratorio para crear una rehabilitación en zirconia. Basado en la experiencia de D. Luke con el Doctor Dean McNeel.
- Diseño de la estructura usando Zirkonia Prettau.



Imágenes de la conferencia.



Imágenes de la conferencia.

labline

www.lablinemagazine.com



AUGUST
BRUGUERA



WILLI
GELLER



ENRICO
STEGE



KLAUS
MÜTERTHIES



MICHEL
MAGNE

Together
with
passion

SUBSCRIBE ONLINE:
www.lablinemagazine.com/subscribe



Varias imágenes durante la conferencia

D. Luke Hasegawa, tiene un extenso curriculum: CDT graduado en la prestigiosa universidad de odontología de Niigata en 1995 y completa sus estudios en la Medical University for Dental Technicians en 1997.

Recibe el premio “Special Article Award” entregado por International Dental Technology Association en 1997 por su artículo “Light Transmitted Porcelain and Composite Resin Material”.

Adicionalmente ha recibido tres medallas doradas por la Florida Dental Association smile competition en 2008.

Sus mentores han sido Don Willi Geller y Don Naoki Aiba.

D. Luke fue invitado a participar en el grupo de Geller’s Oral Design en 2009. También ha sido dictante de conferencias y cursos alrededor del mundo.

En 1998, emigra a Canadá desde Japón y en la actualidad trabaja en el laboratorio del Doctor Dean McNeel.

Actualmente reside, en Fayetteville Arkansas (Estados Unidos).



Todos los asistentes, con el ponente al finalizar la conferencia.

VIII PARTIDO DE FÚTBOL-7 ICOLPRODECAM



Efectivamente ya hemos celebrado la octava edición de nuestro partido de fútbol 7 anual, con el fin como siempre de pasar un día agradable con los compañeros y amigos, fuera del laboratorio e intentando hacer algo de deporte y que en nuestras conversaciones de ese día se cuelen lo menos posible los dientes.



Como el año pasado nuestro patrocinador **GT MEDICAL**, formó su propio equipo que se enfrentó al formado por colegiados, familiares y amigos.

Este año el partido lo ganó el equipo formado por **GT MEDICAL** y muy claramente además, está claro que sus nuevos fichajes y sus nuevas tácticas han dado resultado, pues es la primera vez de las ediciones que han participado que lo logran.



Terminado el partido y agotadas las existencias de agua y refrescos, pasamos a celebrar el “tercer tiempo” en el local habitual, donde compartimos unas bebidas y tapitas y estrechamos aún más si cabe la camaradería .



Desde aquí queremos agradecer mucho a todos los asistentes su apoyo al evento y como siempre especialmente a **GT MEDICAL** por su imprescindible patrocinio. Y a Antonio Roldán por tomar las fotografías.

Os esperamos en el próximo.

D. Joaquín Madrueño Arranz
Comisión Lúdico-deportiva

Zirkonzahn RAW-ABUTMENT® – abutment de titanio prefabricados



La fabricación de abutment precisos y personalizados ahora se hace aún más fácil y rápida gracias a los nuevos RAW-ABUTMENT®, que disponen ya de una conexión precisa del implante, prefabricada industrialmente y adaptada a diferentes sistemas. La gama de sistemas de implantes está continuamente ampliándose. En combinación con la fresadora M1 ABUTMENT y las CAD/CAM FRESASTITAN, disponibles para diferentes fases de elaboración, del RAW-ABUTMENT® es posible realizar en sólo 20 minutos un abutment individual con perfecto ajuste. La geometría de los abutment es libremente personalizable.

Los RAW-ABUTMENT® son libres de sustancias alergénicas y por eso no dañan la salud. Con el RAW-ABUTMENT® HOLDER, fácil para montar, desde ahora los abutment gruesos en titanio RAW-ABUTMENT® se pueden fresar con las fresadoras M1 WET HEAVY y M5.

De esta manera no aumenta sólo la gama de sus prestaciones, sino, gracias a la elaboración en el propio laboratorio, puede ahorrar también mucho tiempo y incrementar su valor añadido.

Los RAW-ABUTMENT® pueden ser anodizados también con el TITANIUM SPECTRAL-COLOURING ANODIZER en el color deseado (p.ej. dorado) y de consecuencia resultan perfectamente adecuados como estructura primaria para estructuras de zirconia.

Más informaciones en nuestra web www.zirkonzahn.com

Algo más que un pilar.

Máxima libertad de diseño.

Straumann® Variobase® le ofrece más opciones de restauración con la máxima libertad de diseño.

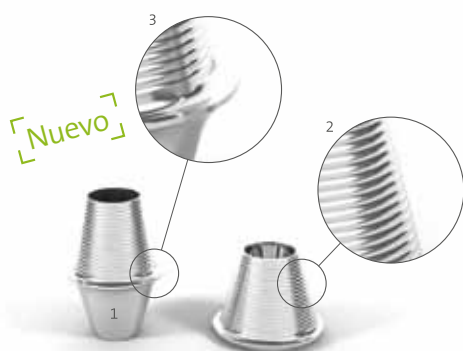

*Variobase® se puede utilizar para compensar divergencias entre dos implantes de hasta 30°. Por su parte, los casquillos Variobase® se pueden utilizar en combinación con pilares atornillados Straumann® para compensar divergencias aún mayores.
** En cuanto a los términos y las condiciones aplicables de la Garantía Straumann® (inclusive el territorio de la garantía), rogamos consulte el folleto de Garantía Straumann® (155.360/es)

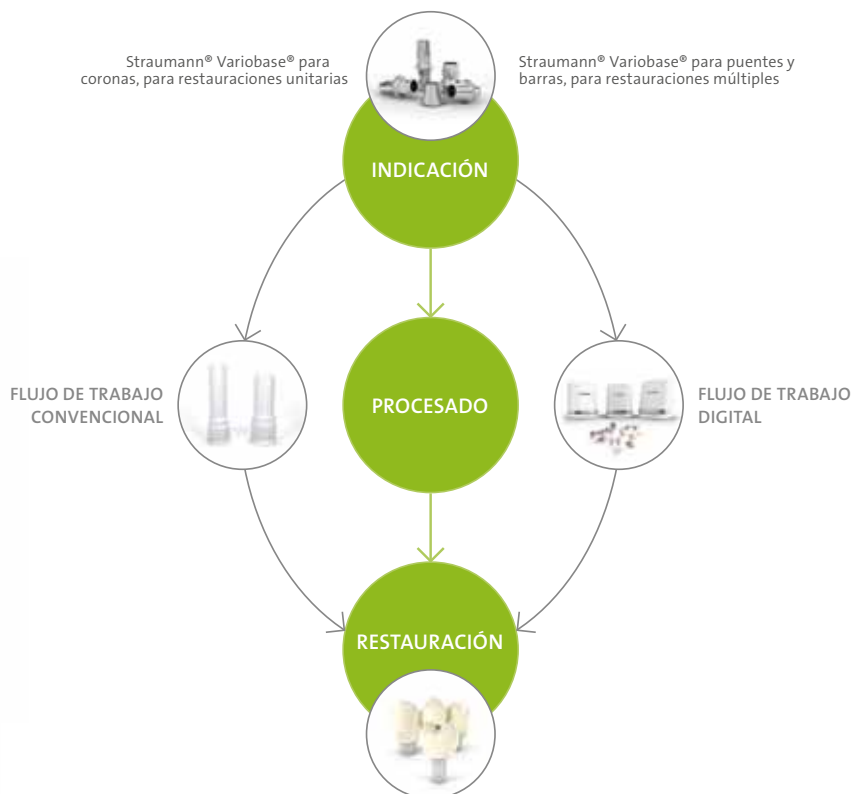

STRAUMANN® VARIOBASE® PARA CORONAS

Straumann® Variobase® para coronas, para restauraciones unitarias, está ahora disponible en dos alturas de pilar, que permitirá al odontólogo adaptar la altura del pilar de 5,5 mm hasta 3,5 mm, a fin de adecuarse óptimamente a la situación individual del paciente.

STRAUMANN® VARIOBASE® PARA PUENTES Y BARRAS

Disfrute del excelente comportamiento de los productos Straumann ahora también para restauraciones múltiples de implantes Straumann, colocados rectos o inclinados.*

- 1 Forma cónica sin encaje diseñada para opciones de restauración económicas y versátiles sobre barras y puentes
- 2 Roscas de hélice para una retención firme de la restauración protodéutica
- 3 Borde de referencia para conseguir estabilidad a largo plazo y un ajuste pasivo, requeridos especialmente para las sobredentaduras y los puentes sobre implantes

UTILICE LA CONEXIÓN ORIGINAL STRAUMANN® PARA BENEFICIARSE DE:

- Unos componentes que encajan perfectamente
- Una fiabilidad basada en datos clínicos demostrados a largo plazo
- Una atención y servicio técnico excelentes
- Garantía de 10 años** de Straumann®

Para más información, visite: www.straumann.es
o llame al teléfono: 902 400 878

 **straumann**
simply doing more



CASA SCHMIDT AMPLÍA SU DIVISIÓN DE CAD CAM

Damos cobertura a toda la península con Especialistas en Nuevas Tecnologías de Laboratorio, además estamos ampliando nuestra gama de productos CAD CAM, con:

IMPRESORA 3D Ceratomic+ Hornos de Sinterizar (Zirconio y Metal), y nuevo material de consumo CAD CAM (lanzamiento próximamente).

Con esto pretendemos dar una cobertura 360° a los laboratorios y profesionales que confían en nosotros.

Consulte en nuestra página web el calendario actualizado de cursos y presentaciones CAD CAM por toda España y Portugal. No se los pierda!

Casa Schmidt 900 21 31 41

www.casa-schmidt.es

info@casa-schmidt.es

CONOCE LOS DERECHOS DE LOS PACIENTES

EL PACIENTE TIENE DERECHO A ELEGIR EL PROTÉSICO DENTAL QUE DESEE. (Este principio deriva de los númros 3 y 6 del artículo 2 de la Ley 41/2002, de 14 de noviembre, básica reguladora de la autonomía del paciente y de derechos y obligaciones en materia de información y documentación clínica).

EL PACIENTE TIENE DERECHO A CONOCER LA FACTURA DEL PROTÉSICO Y A QUE SE LE ENTREGUE LA MISMA. (Dicho derecho resulta de la interpretación de las letras b) y d) del artículo 8 del Real Decreto Legislativo 1/2007, de 16 de noviembre, por el que se aprueba el texto refundido de la Ley General para la defensa de los Consumidores y Usuarios, en relación con el artículo 3.1 de la Ley 29/2006, de 26 de julio, de garantías y uso racional de los medicamentos y productos sanitarios, que impiden que los dentistas puedan tener intereses en la fabricación y comercialización del producto sanitario.

EL PACIENTE TIENE DERECHO A CONOCER AL PROTÉSICO QUE LE HA REALIZADO LA PRÓTESIS DENTAL.

(Dicho derecho se sustenta en lo establecido en los artículos 12, 13, letra e) y artículo 18, apartado 2 del Real Decreto Legislativo 1/2007, de 16 de noviembre, por el que se aprueba el texto refundido de la Ley General para la defensa de los Consumidores y Usuarios. Dicho derecho también se refleja en el nuevo Real Decreto 1591/2009, de 16 de octubre, por el que se regulan los productos sanitarios, que en su artículo 4, apartado 5, establece la obligación de suministrar a los pacientes la información de cualquier producto sanitario que reciba y en su artículo 16 se establece la obligación de entregar al paciente la declaración de conformidad del producto sanitario a medida a su requerimiento.

CONFERENCIA

22 DE SEPTIEMBRE DE 2016



Conferencia

Dr. Carlos Fernández Villares

"Flujo de trabajo entre protésico y dentista para que nuestros trabajos sean predecibles"

En la prótesis, la sinergia entre los profesionales implicados es imprescindible si queremos que los pacientes, receptores finales de nuestro trabajo, estén satisfechos. Una buena comunicación con el laboratorio empleado los medios digitales disponibles, las nuevas tecnologías hacen que a día de hoy esta comunicación sea sencilla y al alcance de todos. Se mostrarán casos clínicos con un importante componente estético y se desvelarán los trucos y consejos que han hecho que se hayan resuelto de manera satisfactoria. El objetivo de la charla es demostrar la importancia de la comunicación entre técnicos y dentistas y que sin una buena complicidad los trabajos no salen igual de bien.

El Dr. Fernandez Villares es:

- Licenciado en Odontología por la Universidad Complutense de Madrid 2000
- Título propio de Especialista en Estética Dental por la U.C.M. 2000-2002
- Profesor del Master de Odontología Estética de la Facultad de Odontología de la U.C.M desde 2004
- Profesor de título de especialista de Odontología Restauradora Basado en las Nuevas Tecnologías de la U.C.M. desde 2014
- Profesor colaborador del curso de Formación Continuada de Estética Dental de la UCM, módulo de restauraciones estéticas en el sector anterior y módulo de casos clínicos desde 2006
- Autor de un capítulo y coautor de otro en el libro "El Manual de Odontología"
- Autor de varios artículos en odontología en revistas no indexadas en restauradora y estética en España y a nivel Internacional.
- Dictante de más de 40 cursos de odontología restauradora y estética así como demostraciones paso a paso en Europa (Rusia, República Checa, Serbia, Rumania, Eslovaquia, Ucrania, Bielorrusia) y más de 100 cursos a nivel nacional.
- Participación como ponente en congresos nacionales e internacionales en áreas de restauradora y estética.
- Miembro internacional del grupo Style Italiano
- Miembro de SEPES
- Práctica privada en odontología restauradora y estética, clínica Azero & Villares Dentistas, Madrid.



Adhese Universal obtiene la calificación de 5 estrellas en su última evaluación clínica independiente

La conocida publicación estadounidense “The Dental Advisor” le ha otorgado al sistema de cementación de Ivoclar Vivadent, Adhese Universal, la clasificación de “excelente”, con un rendimiento clínico del 99% en un año.

Adhese Universal participó en un estudio en el que se utilizó para colocar 83 restauraciones directas e indirectas. El adhesivo se usó para colocar restauraciones de todo tipo.

Resultados: el 99% de las restauraciones se mantenían después de un año. El 95% de las restauraciones no presentaron signos de decoloración marginal. Además, no se reportó sensibilidad postoperatoria en los pacientes. Adhese Universal fue por lo tanto condecorado con las 5 estrellas de la excelencia por Dental Advisor, la máxima calificación otorgada por la publicación.

Versátil y cómodo

Los profesionales consultados, después de realizar una prueba del producto, apreciaron especialmente la versatilidad del adhesivo, ya que es apto tanto para las técnicas de autograbado como grabado total. El cómodo sistema de dispensación VivaPen también obtuvo altos grados de satisfacción entre los consultantes.

Adhese Universal es una marca registrada de Ivoclar Vivadent AG.



CEKA



CEKA
ATTACHMENTS
PRECI-LINE

Biblioteca CAD/CAM con todos los attaches CEKA PRECI-LINE. Posibilidad de fresar la parte macho o hembra con la corona o el puente en diferentes materiales.

Se instala en su sistema 3Shape.

"CONSULTE CON
SU DISTRIBUIDOR
MAS CERCANO"

basicdental



Alicante - T. 966.952.727
www.basicdental.net



Madrid - T. 917.570.047
Gran Canaria : T. 928.932.711
www.dentaleverest.es



Málaga - T. 655.886.086



Pontevedra - T. 986.865.777
www.polydent.es

sapdental

Barcelona - T. 931.926.866
www.sapdental.com

ISCAN L1



*Combinación de precisión,
fiabilidad y sencillez.*

exocad
Imetric
Scatter 3D Scanning Systems



C/ma. de las Hormigueras 175 Nave 2 - 28031 Madrid
T. 91. 757. 00. 47 - email: info@dentaleverest.es
C/ Ingeniero Salinas 52/54 - local - 35008 Las Palmas de G.C.
T. 928. 932. 711 - email: info@canarias.dentaleverest.es

Encuentre su camino en el laberinto de los cementos

El *Cementation Navigation System*, la popular aplicación multimedia de Ivoclar Vivadent que le guía en sus cementaciones, acaba de actualizarse.

La aplicación CNS (Sistema de Navegación de Cementación) ofrece tanto a odontólogos como a técnicos dentales una guía en la selección del mejor material de cementación para cada caso. *Cementation Navigation System* le ofrece beneficios únicos como más de 200 animaciones detalladas con todos los materiales de cementado de Ivoclar Vivadent, casos clínicos y una extensa área de descargas con folletos, documentación científica e instrucciones de uso.

Cementation Navigation System le proporcionará el control para conseguir una cementación óptima paso a paso.

Seleccionando qué tipo de restauración desea cementar, con qué material y qué tipo de aplicación va a realizar, automáticamente obtendrá una animación en la que se le explica paso a paso, cómo realizar el proceso de cementación.

La aplicación CNS acaba de actualizarse con los últimos productos de cementación de Ivoclar Vivadent, el cemento estético Variolink Esthetic y el composite de cementación autoadhesivo SpeedCEM Plus.

Acceda a la aplicación en el siguiente enlace: <http://www.cementation-navigation.com/es>



Ivoclar Vivadent contará con una app exclusiva durante el Simposio Internacional de Expertos 2016

Que los asistentes al evento puedan compartir opiniones, comentarios e incluso imágenes es el objetivo de esta novedosa plataforma.

El Simposio Internacional de Expertos, que se celebrará el próximo 11 de junio en el Palacio Municipal de Congresos de Madrid contará con la participación de 13 ponentes de reconocido prestigio internacional que ofrecerán diversas conferencias en las que compartirán conocimiento, experiencias y las más novedosas técnicas del sector.

Con el fin de que el asistente cuente con la mayor información posible durante el evento, Ivoclar Vivadent lanzará en las próximas semanas una novedosa aplicación, donde el asistente además podrá compartir comentarios e imágenes a tiempo real. Una herramienta más que Ivoclar Vivadent pone a su disposición para que el Simposio Internacional de Expertos sea definitivamente una experiencia única e irrepetible.

No lo dude e inscribáse hoy mismo y obtendrá un 25% de descuento en su inscripción:

<http://www.ivoclarvivadent.com/ies2016/es/>

Estimado/a Colegiado/a:

Dentro de los esfuerzos que el Colegio está realizando para protegernos de posibles importaciones ilegales y de las consecuencias de las mismas de cara a los pacientes os adjuntamos el anuncio que ya ha sido publicado y que va a seguir siendo publicado en las Gacetas locales de la Comunidad de Madrid (Periódicos de tirada gratuita) durante un plazo medio de 6 meses.

!!!EL PELIGRO PODRÍA ESTAR EN SU DENTADURA O FUNDA!!!

¿SABE QUE LAS PRÓTESIS DENTALES QUE LLEVEN EN SU COMPOSICIÓN CADMIO, PLOMO, BENCENO Y BERILIO PODRÍAN CAUSARLE GRAVES DAÑOS A SU SALUD INCLUSO CÁNCER?

¿CONOCE LOS MATERIALES QUE LLEVA SU PRÓTESIS DENTAL?

El Ilustre Colegio Profesional de Protésicos Dentales de la Comunidad de Madrid INFORMA:

1º Se viene detectando la importación extracomunitaria y en concreto de China y algún otro país fuera de la Unión Europea la importación de prótesis dentales cuya composición podría no estar suficientemente acreditada puesto que en dichos países la regulación sobre la seguridad de los materiales es diferente a la europea

2º Por su seguridad **!!!EXIJA SIEMPRE!!!** la documentación que acredite el lugar de fabricación de su prótesis dental y la composición de la misma solicitando en todo caso la licencia previa de funcionamiento del fabricante y declaración de conformidad de la prótesis

MENSAJE DEL ILUSTRE COLEGIO PROFESIONAL DE PROTÉSICOS DENTALES DE LA COMUNIDAD DE MADRID PARA PROTEGER SU SALUD

Ante cualquier duda, consúltanos

Paseo Virgen del Puerto, N°-65 Local 3 28005 MADRID. Tfnos: 91 758 02 38/ 91 758 02 39
email: info@colprodecam.org www.colprodecam.org

Rogamos deis la máxima difusión a pacientes, familiares, amigos y conocidos.

La Junta de Gobierno

RAW-ABUTMENT® – abutment de titanio prefabricados

La fabricación de abutment precisos y personalizados ahora se hace aún más fácil y rápida gracias a los nuevos RAW-ABUTMENT®, que disponen ya de una conexión precisa del implante, prefabricada industrialmente y adaptada a diferentes sistemas. La gama de sistemas de implantes está continuamente ampliándose. En combinación con la fresadora M1 ABUTMENT y las CAD/CAM FRESAS TITAN, disponibles para diferentes fases de elaboración, del RAW-ABUTMENT® es posible realizar en sólo 20 minutos un abutment individual con perfecto ajuste. La geometría de los abutment es libremente personalizable.

Los RAW-ABUTMENT® son libres de sustancias alergénicas y por eso no dañan la salud. Con el RAW-ABUTMENT® HOLDER, fácil para montar, desde ahora los abutment gruesos en titanio RAW-ABUTMENT® se pueden fresar con las fresadoras M1 WET HEAVY y M5.

De esta manera no aumenta sólo la gama de sus prestaciones, sino, gracias a la elaboración en el propio laboratorio, puede ahorrar también mucho tiempo y incrementar su valor añadido.

Los RAW-ABUTMENT® pueden ser anodizados también con el TITANIUM SPECTRAL-COLOURING ANODIZER en el color deseado (p.ej. dorado) y de consecuencia resultan perfectamente adecuados como estructura primaria para estructuras de zirconia.

Más informaciones en nuestra web www.zirkonzahn.com



Rotativos Estevez

C/. Bravo Murillo, 211 bis 1.º E
28020 Madrid

91.332.49.82
91.828.53.40

Todo en Instrumentos Rotativos para Laboratorio

- Cerámica
- Resinas



- Metal
- Ortodoncia



Consulte nuestro Catálogo y Ofertas Especiales.

mail.rotativosestevez@hotmail.com

Experiencia

Sabemos muy bien como funciona su Sector, por eso solucionamos las incidencias antes que se presenten. Mejoramos la satisfacción de sus clientes.



Ahorro

Nuestra tarifa se adapta a las necesidades del Sector; los contrareembolsos, lluvia kms y extrarradio, no tienen coste. **Ahorre hasta un 50% en mensajería.**



Seguridad

Todos nuestros mensajeros están regularizados en el R. General. se la S.S. Seguro para envíos sin coste: hasta 200€



Eficacia

Realizamos un servicio rápido y de calidad, con rutas propias dentro de la C.A. de Madrid, **con recogidas y entregas en el mismo día**



Garantía

En la actualidad contamos con más de 90 clientes: laboratorios y depósitos dentales, entre otros. Somos la mensajería del Colprodecam.



Dirección urbana, desde 2,30€
Dirección interurbana, desde 3,60€
Dirección furgo, desde 6€
Recogidas y entregas el mismo día
Kms, extrarradio y lluvia: **Sin Coste**

entregamos
sus trabajos
siempre
a tiempo



91 161 01 10

asap
pro dental  exrés

PROTOCOLO CLÍNICO-PROTÉSICO DE LA TÉCNICA BOPT

- **Autores:** Rubén Agustín y César Chust
- **Año de publicación:** 2016
- **Páginas:** 213
- **Encuadernación:** Tapa dura
- **Idioma:** Castellano

Descripción :

En Protocolo clínico protésico de la técnica BOPT por el Dr. Rubén Agustín y César Chust el lector encontrará una guía detallada y exhaustiva de la técnica BOPT o de tallado sin línea de terminación dentaria, de manera que se sentirá orientado en todo momento. Y no solo por las explicaciones textuales, sino también por la cantidad, variedad y detalles de las ilustraciones gráficas que lo componen.



QDT 2015

- **Autores:** Duarte, Jr. Sillas
- **Editorial:** Quintessence of dental technology
- **Año de publicación:** 2015
- **Páginas:** 220
- **Encuadernación:** Tapa dura
- **Idioma:** Inglés

Descripción :

Con su enfoque en las nuevas técnicas y materiales para los resultados de restauración estética, QDT 2015 cuenta con artículos originales sobre CAD / CAM, restauraciones adhesivas conservadores, carillas no de preparación, la estética rosa, reconstrucciones de toda la boca y en general los casos difíciles. Dos de los artículos Estado del arte se presentan: Mastering Estética y Rehabilitación Funcional de la dentición muy desgastados, por Sergio Arias et al, y CAD / CAM para la fabricación completa de la dentadura, por Tae Kim y Sillas Duarte, Jr. Neimar Sartori tal proporcionar actualización de Biomateriales de este año en CAD / CAM de alta resistencia cerámica de vidrio.

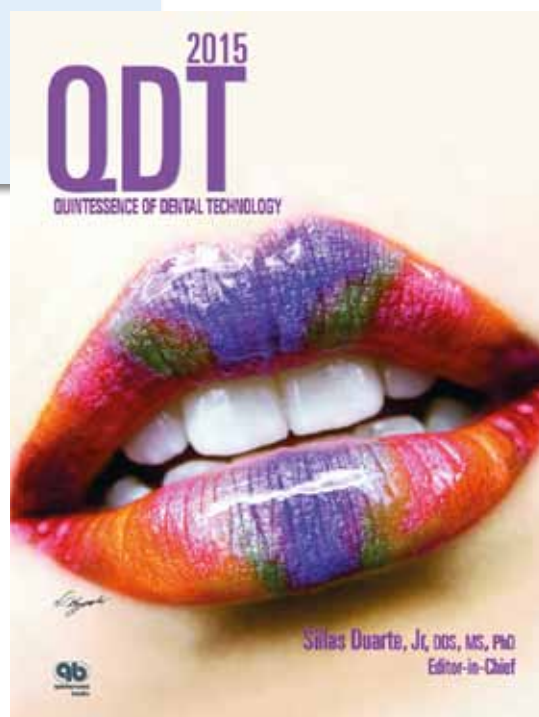

SEPES BILBAO 2016

46 Congreso Anual de la
Sociedad Española de Prótesis
Estomatológica y Estética

13, 14 y 15 de octubre Palacio Euskalduna

-Team WORK & Innovación & Tecnología-

JORNADA DE TÉCNICOS. SÁBADO

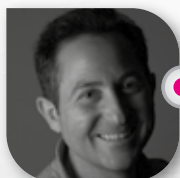

SR. CARLOS
SAAVEDRA

*El provisional.
La clave del
éxito.*



SR. CARLOS DE GRACIA

*Clinica y laboratorio, comu-
nicación para la excelencia:
restauraciones estéticas
personalizadas.*



SR. MURILO
CALGARO

*Aesthetic and
ceramic materials.*

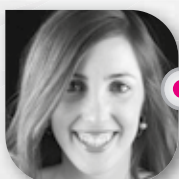

DRA. IRIA LÓPEZ

*El equipo, la clave para conse-
guir una integración estética.*



SR. ÍÑIGO CASARES

*Cuando los materiales
interfieren en el color.*

DUETOS CLÍNICO-TÉCNICOS. JUEVES



DR. PABLO PAVÓN y
SR. ÍÑIGO CASARES

*El hándicap de la distancia
en la Odontología.*



DR. RAMÓN ASENSIO y
SR. JOAQUÍN GARCÍA

Teamwork 2.0.



DR. ANTONIO SÁIZ-PARDO
y SR. JAVIER PÉREZ

*Simplificando protocolos para
la reconstrucción de la estética
y función deseada.*



DR. ROBERTO PADRÓS y
SR. FERRÁN PUIGREFAGUT

*Protocolo paso a paso para la
comunicación entre clínica y
laboratorio.*



DR. RICCARDO MARZOLA y
SR. ALESSANDRO ARCIDIACONO

*Restauración del implante
unitario.*

INSCRÍBETE CON TARIFA REDUCIDA
ANTES DEL 30 DE JUNIO

INSCRÍBETE YA EN: www.sepesbilbao2016.sepes.org

Secretaría Técnica: TISA - Tel.: 94 423 53 36

Descuento para técnicos socios de SEPES



www.sepes.org



Sociedad Española de Prótesis
Estomatológica y Estética

QDT 2016

- **Autores:** Duarte, Jr. Sillas
- **Editorial:** Quintessence of dental technology
- **Año de publicación:** 2016
- **Páginas:** 224
- **Número de ilustración:** 933
- **Encuadernación:** Tapa dura **Idioma:** Inglés

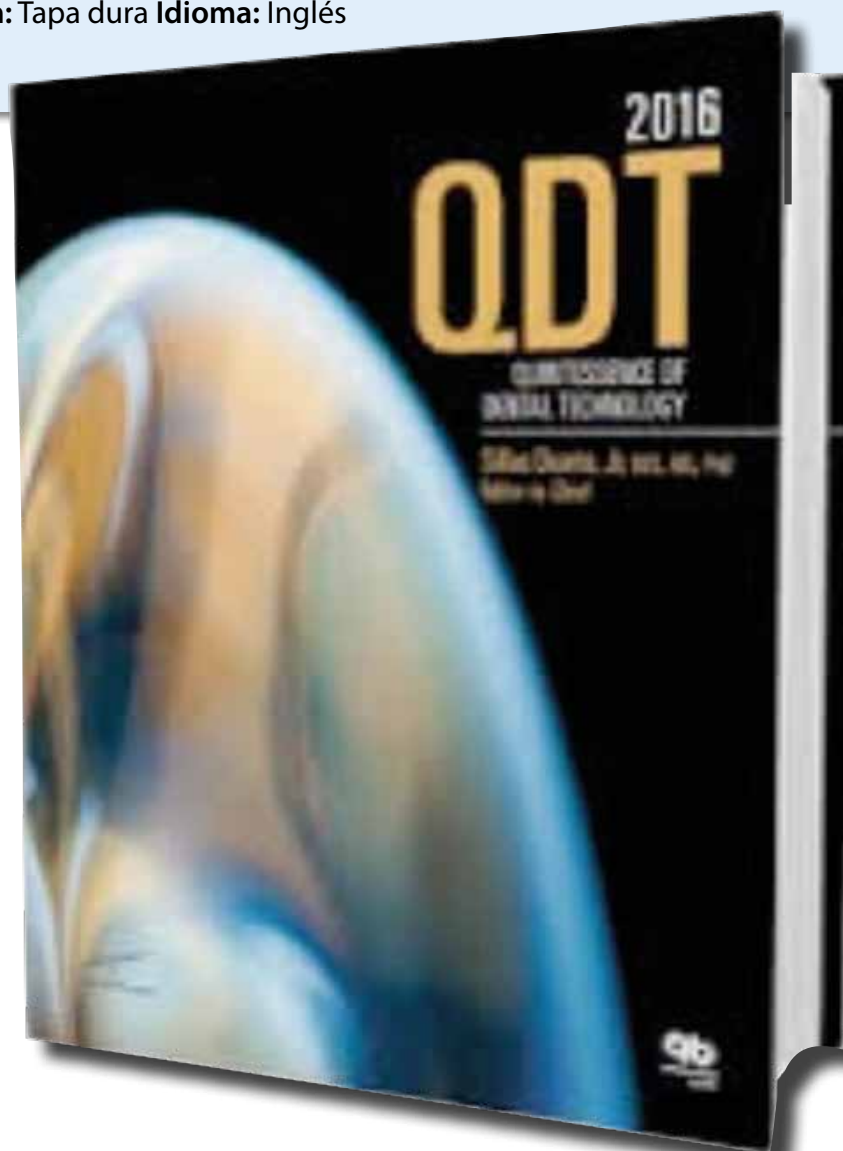

Descripción :

Una selección de los materiales más nuevos y mejores técnicas de fabricación para los resultados de restauración estética se presentan con elegancia en QDT 2016. Los artículos originales sobre los procedimientos mínimamente invasivos, CAD / CAM , los casos difíciles y el protagonismo de la pieza zona de transición siempre desafiante este año. El Estado del artículo Art cuenta con toda la boca estética rehabilitación de la dentición muy desgastados y comprometida y la actualización de Biomateriales se centra en primer cerámico auto-grabado como una alternativa a la fuerte grabado porcelana ácido fluorhídrico. Para redondear el tema es una característica especial en el logro de la excelencia en la fotografía de retrato, cortesía de Naoki Aiba.

MERCADILLO

SE VENDE

HORNO PARA PORCELANA VACUMAT 200 VITA 1250€

HORNO TERMO M PARA CILINDROS ORDENTA 600€

OLLA DE PRESIÓN IVOMAT 800€

Interesados contactar con Fernando López: 666 65 39 71

SE VENDE

Por cese de negocio el laboratorio **Perez Blesa prótesis dental S. L.** de Albacete vende parte de su mobiliario y maquinaria en muy buen estado:

- mesa de dos puestos preparada para aspiración
- mesa de un puesto
- centrífuga eléctrica Mestra MS2
- soplete de gas
- horno de precalentamiento Mestra
- arenadora Mestra
- articulador Kavo
- articuladores Asa nuevos (sin uso)
- un horno de inyección ep600 combi de Ivoclar para cerámica e.max con poco uso.

El precio es a convenir y preferentemente en un solo lote. Para ponerse en contacto llamar al [647 472 761](tel:647472761) y preguntar por Juan Carlos.

Los interesados que lo deseen pueden contactar con el Colegio info@colprodecam.org y les pasaremos las fotografías de la maquinaria en venta.

SE TRASPASA

Laboratorio de prótesis dental en funcionamiento, con licencias en regla, local acondicionado de acuerdo a la normativa, separaciones estancas de aluminio.

Se traspasa con todo el equipamiento necesario, y con cartera de clientes.

Zona: Vista Alegre-Oporto

Interesados contactar: 91 461 06 19

AVISO IMPORTANTE PARA TODOS LOS COLEGIADOS QUE HAYAN SIDO RESPONSABLES TÉCNICOS DE LABORATORIOS

Los Técnicos Responsables de laboratorios de Prótesis Dental que hayan sido designados como tales a la Administración Sanitaria, seguirán siendo responsables frente a la misma, aún en el supuesto de que dejen de trabajar en el laboratorio en el que hayan desempeñado dicha función hasta que no se notifique a la Conserjería de Sanidad el cese en dicho puesto.



CONGRESSO SEMESTRAL ASOCIACIÓN PORTUGUÉS PROSTHESIS DENTAL APTPD

Português

Decorreu no passado dia 6 e 7 de maio o congresso bianual da Associação Portuguesa dos Técnicos de Prótese Dentária APTPD.

Este ano o evento superou todas as expectativas tendo recebido cerca de 460 participantes entre convidados, expositores, palestrantes e congressistas sócios e não sócios, constituindo-se assim como o evento que juntou mais técnicos de prótese dentária em Portugal desde de sempre.

A comissão organizadora é unânime em considerar que se atingiram praticamente todos os objetivos a que se propuseram.

A aposta da comissão organizadora recaiu sobre um elenco de palestrantes de grande renome nacional e internacional que abordaram, com grande rigor e qualidade, temáticas variadas, captando assim o interesse de um numero alargado de técnicos.

Como não podia deixar de ser, as tecnologias de ponta e os materiais de topo, tiveram em foco por constituírem o maior desafio com que os técnicos de prótese dentária se deparam e assim sendo a maior das oportunidades para um salto qualitativo efetivo.

Durante o congresso houve oportunidade de homenagear dois TPD que no ano passado se destacaram, por terem concluído os primeiros doutoramentos na área da prótese, em Portugal, considerando que foi dado um passo difícil, mas decisivo para a dignificação da profissão.

A APTPD teve oportunidade de acolher vários convidados, representantes de instituições e associações congéneres, entre as quais o Ilustre Colegio Profesional de Protésicos Dentales de Madrid, com quem a direção da APTPD teve o prazer de assinar um protocolo de cooperação.

Este protocolo vai permitir estreitar as relações institucionais entre ambas as instituições bem como partilhar experiencias e informação sobre tudo na defesa e dignidade da profissão que se rege em ambos os países por regras comunitárias.

No final do congresso os participantes manifestaram apreço pela organização, transmitindo um sentimento de satisfação pela sua participação e votos de felicidade para próximas eventos.

Español

Los pasados 6 anterior y 7 de mayo se celebró, el Congreso Semestral de la Asociación Portuguesa de los técnicos de Prosthesis Dental APTPD.

Este año el evento cumplió todos de las expectativas previstas, recibiendo a aproximadamente 460 participantes entre invitados, expositores, ponentes y congresistas, socios y no socios, llegando a ser el evento que más técnicos de prótesis dental ha reunido en Portugal.

El comité organizador es unánime al considerar que llegó a casi todos los objetivos que nos hemos fijado.

La comisión organizadora presentó un elenco de conferencias de gran renombre nacional e internacional que abordaron, con gran rigor y calidad, temáticas variadas, captando así el interés de un gran número de técnicos.

Como no podía de dejar de ser, las tecnologías punteras y los mejores materiales estuvieron presentes ya que constituyen el mayor desafío para los técnicos dentales ya que serán las mejores oportunidades de avance.

Durante el congreso tuvimos la oportunidad de honrar a dos protésicos dentales que el año pasado destacaron por haber completado el primer doctorado en el área de la prótesis en Portugal, protésicos que dignifican la profesión.

La APTDP tuvo la oportunidad de acoger a varios invitados, representantes de instituciones y asociaciones, entre ellos al Ilustre Colegio de Protésicos Dentales de Madrid, con el que la APTDP ha firmado un convenio de colaboración.

Este convenio va a permitir estrechar las relaciones institucionales entre ambas instituciones y compartir experiencias e informaciones sobre todo para defender y dignificar la profesión que se rige en ambos países por leyes comunitarias.

Al final del Congreso los participantes manifestaron su aprecio por la organización y nos transmitieron un sentimiento de satisfacción por la participación y nos desearon suerte para próximos eventos.



Firma del convenio de colaboración entre Don Jose Ribeiro y Don Carlos Machuca.



Los responsables de ambas instituciones tras la firma del convenio de la colaboración.



Firma del convenio de colaboración entre Don Jose Ribeiro y Don Carlos Machuca.



Varios momentos durante el congreso.



Varios momentos durante el congreso.



“La función social de los dientes”

Por **WENCESLAO FERNÁNDEZ FLOREZ**
(De la Real Academia Española)

Reproducción del artículo que el excelentísimo señor don Wenceslao Fernández Flórez, de la Real Academia Española, ha publicado el pasado mes de julio en los siguientes diarios de provincias:



Wenceslao Fernández Flórez

Nació en A Coruña, en 1885.

Empezó a colaborar en periódicos y revistas culturales gallegas desde muy joven. A los 17 años dirigió el *Diario Ferrolano* y, más tarde, *El Noreste de A Coruña*. En Madrid trabajó como cronista del diario *ABC*, donde tuvo una sección fija llamada *Acotaciones de un oyente*. Se consagró como escritor con sus primeras novelas *La tristeza de la paz* y *Volvoreta*.

Entre las muestras de la ubérrima Exposición de Artesanía, celebrada en Madrid, figuraron trabajos de prótesis dental realizados con muy alabable perfección. Fueron premiados los artífices con medallas conmemorativas y se reunieron en varios actos fraternales el día de su Santa Patrona, que es la Virgen del Perpetuo Socorro, bajo la presidencia del Jefe de su Sindicato.

Es un Gremio que fortalece su personalidad, y yo quiero confesar la simpatía que me inspira.

Proclamaré antes, para evitar la sospecha de que muevan mi pluma razones de índole personal, que todos mis dientes y mis muelas son de mi absoluta propiedad y fueron elaborados en el taller de mi organismo.

Quizá algún día necesite de auxilio, pero no estoy aún en ese caso. Mi estimación por los protésicos nace del convencimiento de que su obra es una de las más importantes que puede acometer la habilidad de los hombres.

Por referirse a la boca ya que es trascendental. Yo creo que la boca es el espejo del alma, y en esa pugna por determinar la sede del espíritu —que unos señalan en el cerebro; otros, en el corazón, y otros, en el estómago, según los indicios que tanto abundan en épocas como la nuestra—, mejor me inclino a creer que es la cavidad bucal la que elige como frecuente lugar de residencia a lo menos, la reconoce como

puerta de escape ese tópico que afirma que alguien «echó el alma por la boca». En todo caso, una indudable realización ha de existir cuando permitió al doctor Shram señalar en cierta ocasión cuáles eran los alumnos más torpes de un famoso colegio norteamericano sin dirigirles ninguna pregunta, únicamente por los indicios que le ofrecieron las dentaduras enfermas de los muchachos.

Ya se sabe que el cuidado de la boca tiene carácter científico y está encomendado a los odontólogos, y hemos de proclamar la necesidad de medidas prohibitivas contra el intrusismo en que pudieran incurrir quienes no hayan conseguido tal título. Pero hay un momento en que el dentista reclama el auxilio del protésico, y el que ambas aptitudes confluyan en un mismo profesional no afecta al argumento. Resulta indudable que el odontólogo puede ser, a la vez, protésico, sin que esto venga a resaltar la realidad a las peculiaridades de la labor de estos artesanos con ribetes de artistas, ya que para el buen desempeño de su oficio necesitan conocimientos de modelado, de dibujo, de manejo de los metales precisos, y muy especialmente, poseer un peculiar sentido estético, sin el cual resulta inevitable su fracaso.

El protésico es el que viene a restaurar las dentaduras por los años o por los males y, con

ello, a influir en la psicología de las personas.

Si un hombre o una mujer se ve condenando a llevar una mala dentadura, padecerá esta cadena de desgracias:

- Comerá mal.
- Al comer mal, digerirá peor.
- Si su digestión es imperfecta, estará malhumorado constantemente.

Entonces, por humano afán de descargar con otros la culpa de nuestros defectos, afirmará que no puede morder la carne por que se la dan de buey, aunque se la cobran como de ternera, y que los embutidos que le venden son de cuero, y las gallinas cuervos. Hablará mal de todos los proveedores, tenderá a la misoginia —porque alguna vez las mujeres habrán manifestado su preferencia por un rival de dientes blancos— y amargará su propia vida y la de la gente que le rodea.

En cambio, una persona de bella dentadura procederá así:

- Le gustaría lucirla.
- Como el mejor medio es la risa, será jovial.
- Cuando las circunstancias le traigan algún enojo, pensará: «Si el malhumor me cierra la boca, no podré lucir los dientes». Y se le pasa pronto el enfado.
- No hablará mal de nadie, porque el rencor aprieta los labios.

Si yo fuera gobernante y quisiera difundir la euforia entre mis gobernados, protegería a la los protésicos y subvencionaría su labor para que resultase asequible a todos.

Y haría figurar entre los derechos del hombre la posesión de dientes y dentaduras postizas.

Se me puede decir que hay muchas dentaduras naturales espléndidas y que, por tanto, producen los mismos efectos psicológicos en quienes las disfrutan.

Los mismos, no.

Las dentaduras naturales son fuente continua de cuidados y celos: que si la piorrea; que si en una muela aparece un puntito delator de la caries; que si se han aflojado los ligamentos de un diente...Y luego, si un análisis delata cualquier día que la velocidad de sedimentación de la sangre es anormal, y el médico no sabe cuál es la causa, es muy frecuente que determine:

—Vaya usted a que le extraigan éstas y las otras piezas dentales.

En cambio, en las labores de la prótesis no hay ningún diente enfermo ni que pueda enfermar, ni otra preocupación que la de pagar la cuenta. Y en el caso de que usted se canse de precisar la forma y el color de incisivos, colmillos y molares.

Unos hombres que, como los protésicos, pueden influir en el aspecto, en la salud y en el espíritu de sus semejantes, ¿no merecen nuestra consideración y nuestra alabanza?



Publicado en el BOLETÍN DEL GREMIO DE PROTÉSICOS DENTALES DE MADRID. Sindicato Provincial de Actividades Diversas. *Septiembre-Octubre de 1953.*

AVISO IMPORTANTE

NOTA: EL INTERÉS DEL TEXTO ES Estrictamente profesional, no teniendo necesariamente que estar de acuerdo con las expresiones políticas de los textos que relatan los actos celebrados en aquella época.



Nuestra Señora del Perpetuo Socorro

Por T.Mejía

Esplendoroso día para los protésicos dentales. Lleno de esperanzas para el futuro, porque la Virgen con su dulce mirada, ilumina a un insigne escritor que con su sabiduría inicia, por medio de sus palabras, una era de justicia para nuestra profesión.

La celebración del día de nuestra Patrona en el año 1953 consagra el triunfo que, paso a paso, va obteniendo la Prótesis dental.

El salón de actos de la **C. N. S.** es escurpulosamente adornado por orden del camarada Cela (defensor de nuestro Gremio) al enterarse que una gloria de las letras y miembro de la Real Academia Española va a honrar con su presencia a los artífices de la Prótesis dental.

A la hora anunciada el local se encontraba repleto de protésicos y las señoras de varios camaradas daban realce al acto con su asistencia.

Llegó el momento, renace el silencio y un hombre ilustre hace su aparición al lado de las Jerarquías presidenciales. Es don Wenceslao Fernández Florez, cuya presencia es acogida con grandes aplausos, que todos, puestos en pie, le tributamos. Duraron mucho estos aplausos. ¿Por qué? Porque salían del corazón de todos los que le rendían este fervoroso saludo. Porque sin saber las palabras que iba a pronunciar, solamente por haber atendido nuestra llamada, esperábamos que algo muy interesante saldría de su magnífica charla y así fué. Para qué repetir aquí sus palabras, que supongo serán publicadas en otro lugar de este BOLETÍN. Gran día para nuestro gremio, ya que la charla de este académico de la lengua no se concretó solamente a salir del paso por corresponder a nuestra invitación, sino que en sus cuartillas, llenas de esa gracia peculiar en él, además de entretener al auditorio, entrelazaba argumentos con los cuales defendía a los protésicos haciendo justicia a nuestra clase. ¡Cuánta falta nos estaba haciendo que una figura tan elevada lanzara esas frases llenas de razón para defender a nuestro Gremio. Cuando acalló de hablar, henchidos los pechos de satisfacción y palpitantes los corazones porque al fin éramos comprendidos por una alta personalidad con nuestros aplausos le rendíamos una gran ovación, con la que le demostramos nuestro sincero agradecimiento.

Día grande, vuelvo a repetir, porque acto seguido se celebró la entrega de las Medallas a los expositores de Artesanía. No es solamente el acto de rendir un homenaje a estos diez compañeros. Lo grande es lo que este acto significa (perdonarme si así os habla el que menos llamado está a hacerlo). Aparte de la cuestión personal está el beneficio común que es el gran paso que ha dado en este Certamen nuestra profesión. Durante casi dos meses han estado expuestos en el Palacio de Velázquez, del Retiro, nuestros trabajos, que han sido vistos y comentados por miles y miles de personas que han desfilado ante los mismos, deshaciendo así la incógnita de quiénes son los constructores de la Prótesis. Esos trabajos, aunque han sido construidos por diez protésicos, ayudados por sus operarios, no los consideramos solamente de esos diez, sino que en la representación genuina de un Gremio ávido de justicia que al fin ha podido decir al público en general: esto lo construimos nosotros.

Y a los señores Odontólogos: Aquí estamos los Protésicos dentales.

Y ahora un paréntesis para decir a estos señores que con mis palabras anteriores no quiero molestarles en lo más mínimo, sino hacerles comprender que el buen camino seguir en beneficio de la Odontología y de la Prótesis es reconocer ambos la pernalidad y el cometido que a cada uno nos está asignado en la Sanidad, y cuando esto haya logrado marcharemos al unísono gozosos todos de haber conseguido esa conanternidad que redundará grandemente en beneficio de la salud pública.

Una vez entregadas las medallas de expositor, don Wenceslao Fernández Flórez abandonó el salón, precedido de las Jerarquías, entre una estruendosa y cariñosa salva aplausos.

¡Día grande para la Prótesis dental!

Nota: El interés del texto es estrictamente profesiona, no teniendo necesariamente que estar de acuerdo con las expresiones políticas de los textos que relatan los actos celebrados en aquella época.



Calidad Premium.

Ha demostrado su eficacia para el colado, el fresado y la fusión con láser.

- Desarrollo, fabricación y control por Dentaaurum en Ispringen, Alemania
- Uso de materiales de alta calidad en todas las aleaciones remanium®
- Alta resistencia a la corrosión y biocompatibilidad probada científicamente
- Excelente adhesión con la cerámica (p.ej. ceraMotion® Me)
- Gracias a nuestros años de experiencia, garantizamos seguridad absoluta y procesamiento sencillo



DENTAURUM
ESPAÑA

Dentaaurum España S.A. | Calle Saturnino Calleja 6 | 28002 Madrid | Teléfono +34 91 416 5161 | Fax +34 91 415 4916
info@dentaaurum.es | www.dentaaurum.es

ACUERDO ASESORAMIENTO JURÍDICO

Debido al esfuerzo de la Junta de Gobierno para conseguiros mayores y mejores servicios os indicamos que recientemente acabamos de alcanzar un acuerdo con el bufete de abogados de Don Lucas González Hernández.

Según la oferta y compromiso de dicho Bufete Jurídico, todos nuestros colegiados tienen derecho al servicio de asesoramiento, consulta y tramitación, tanto en asuntos derivados de la actividad profesional de Protésico, como de asuntos particulares y/o familiares de los colegiados en las materias civil, penal, contencioso administrativo y laboral con arreglo a las vigentes criterios orientadores de honorarios a los efectos de tasación de costas, del Ilustre Colegio de Abogados de Madrid sobre el que aplicará un descuento del 20% al acreditar la condición de miembro del Colegio de Protésicos de Madrid. Además, como atención especial no minutarán las consultas o asesoramiento que efectúen los colegiados, siendo recibidos en su despacho gratuitamente para consultar cualquier asunto jurídico, e incluso un primer acompañamiento a las sedes judiciales en caso de cualquier conflicto que les surja tanto en el desempeño de su actividad profesional como en las necesidades de asistencia jurídica que se tengan en la vida diaria.

Esperando sea de tu agrado dicho nuevo servicio recibe un cordial saludo

La Junta de Gobierno



LABORATORIO DENTAL REYES S.L.

C/ Belmonte de Tajo, N 19, 1º-1
28019 Madrid

teléfono: 91.4609708
dentalreyes@dentalreyes.es
www.dentalreyes.es

CAD-CAM

Puente de Circonio con Interfases

Provisionales larga Duración

Híbridas y Sobredentaduras

Muñones Personalizados



APOSTAMOS POR NUEVAS SOLUCIONES



Rehabilitación Metal-Composite

Carillas E-MAX

Caracterización de Completas

Zirkonzahn®



ZIRKONZAHN
NO ESTÁ AL
ALCANCE DE TODOS
PARA MIS CLIENTES, SÓLO LO MEJOR



La cuota colegial sale rentable

¡¡Compruébalo!!

1. Realización de la declaración de la Renta: Su valor es: 95€. Para el colegiado está **incluido en su cuota**.
2. Tramitación de la Licenciatura Sanitaria: Su valor es: 600€. Para el colegiado está **incluido en su cuota**.
3. Asesoramiento Jurídico (Laboral, Fiscal, Civil y Sanitario): Su valor es: 95€. Para el colegiado está **incluido en su cuota**.
4. Consultoría de Marketing y Comunicación: Su valor es: 95€. Para el colegiado está **incluido en su cuota**.
5. Seguro de Responsabilidad Civil: Su valor es: 370€. Para el colegiado está **incluido en su cuota**.
6. Seguro de vida colectivo: Indemnización 1.000€.
7. El Ilustre Colegio Profesional de Protésicos Dentales de Madrid: luchará a nivel nacional, por conseguir los siguientes objetivos:
 - A.- Unidad del colectivo.
 - B.- Facturación y venta al paciente.
 - C.- Elevar el nivel académico.
 - D.- Puesta en marcha del Real Decreto 1591/2009. Entrega al paciente de:
 - a) Declaración de conformidad.
 - b) Tarjetas de identificación.
 - c) Instrucciones de uso.
 - E.- Dar a conocer la figura del Protésico dental a la sociedad.

TOTAL: 1.255 €

Cuota anual de colegiación: 360€

AHORRO: 895€

8. Cursos, conferencias y demostraciones, con un porcentaje de descuento medio del 60% y otras del 100%.
9. Servicio de Biblioteca
10. Servicio de Videoteca
11. Bolsa de trabajo (Oferta y Demanda).
12. **ASOPRODENTES** (Asociación de Protésicos Dentales de España):
Ofrece las siguientes prestaciones a través de MAPFRE:
 - Fallecimiento e invalidez (combinado) - (cuota anual desde 7,84€).
 - Seguro de Fallecimiento por cualquier causa (cuota anual desde 4,65€).
 - Seguro de Fallecimiento por accidente (cuota anual desde 4,14€).
 - Incapacidad Permanente Absoluta (cuota anual desde 3,19€).
 - Incapacidad Temporal (Baja Laboral).
 - Plan de pensiones, inversiones combinadas con fallecimiento, etc.

Todas las prestaciones se pueden combinar entre sí.

- Seguro de salud: SANITAS, MAPFRE y CASER
- Seguro de laboratorio: CONCERTADO CON PLUS ULTRA Y CASER
- Seguro de responsabilidad civil general: CONCERTADO CON PLUS ULTRA

*** PARA MÁS INFORMACIÓN SOBRE LOS SEGUROS DE ASOPRODENTES,
CONSULTAR PÁGINAS DE PUBLICIDAD, EN EL TEL. 91 548 88 34 Ó EN LA PÁGINA WEB**

www.asoprodent.es

13. BANCO SABADELL ATLÁNTICO

Ofrece productos bancarios con unas condiciones especiales a los colegiados.
Tel.: 902 323 555

14. ESCUELA TÉCNICA DE ENSEÑANZAS ESPECIALIZADAS (ETEE)

Ofrece a todos los familiares de los colegiados, el 10% de descuento sobre el importe total del ciclo formativo de Prótesis Dental.
Tel.: 91 534 70 84

15. MAS DE FLORES, S.L.

Ofrece un 20% de descuento a todos los colegiados, en cualquiera de sus productos o servicios de jardinería y floristería entre los que se encuentran ramos, coronas, montajes para eventos, bodas y presentaciones, mantenimiento de jardines, etc.
Tel.: 91 550 10 20

16. TELOCUIDO.COM

Realiza una oferta especial de un 5% de descuento a los colegiados en los servicios de selección de niñeras y canguros, tanto en la modalidad de acceso y suscripción online a www.telocuido.com en los servicios de atención personalizada.
Tel.: 91 371 16 24

17. APARTAMENTOS EL PILAR

Ofrece descuentos especiales para los colegiados en sus apartamentos de la calle Roger de Flor, 42 de Valencia, previa presentación del carné de colegiados. Para más información consultar con la página web: www.apartamentoselpilar.com. O en el teléfono de reservas 607 47 37 8621.

18. CLAVESALUD

(Centro de Psicología Clínica y Salud)

Ofrece el 20% de descuento en consultas y el 33% de descuento en el servicio de Quiromasaje, a todos los colegiados.
Tel.: 91 555 41 64

19. HOTEL BARCELÓ VALENCIA

Frente a la Ciudad de las Artes y las Ciencias. Ofrece descuentos para los colegiados del 5% en alojamiento y menús de banquetes.
Tel.: 963 306 344

20. VIAJES TRANSOCEAN

Ofrece un 6% de descuento sobre paquetes vacacionales (cruceros, circuitos y hoteles), a todos los colegiados y familiares, previa presentación del carnet de colegiado.
Tel.: 91 319 19 43. www.transocean.es

21. FORENEX (Cursos de Verano)

Ofrecen 50€ de descuento, en los campamentos de España y 120€ en los del extranjero, a todos los hijos de los colegiados y familiares. Tel.: 902 006 883

22. NASCIA

(Centro de control de estrés y ansiedad)

Ofrece el 20% de descuento en todos sus programas para colegiados y familiares (estrés, ansiedad, trastornos de atención en niños, gimnasia mental, etc.). método innovador y objetivo, tecnología exclusiva de biofeedback.
Tel.: 91 770 58 85 www.nascia.com

23. SOCIEDAD DE PREVENCIÓN MAZ

Ofrece a colegiados y familiares, condiciones muy ventajosas para la prestación del servicio de PRL.
Tel.: 900 121 300

24. FORLOPD

(Consultoría de Protección de Datos)

Ofrece condiciones especiales a colegiados y familiares, en la adaptación de su empresa a la Protección de Datos.
Tel.: 667 579 383 Javier Bernal.

25. BEYER FISIOTERAPEUTAS

Ofrecen el siguiente descuento para colegiados y familiares: Precio clínica 35€ sesión. Precio para colegiados y familiares, 17€ sesión y si sacan un bono de 10 sesiones la sesión le saldría a 15€. Calle Sierra Morena 31. 28031 Madrid.
Tel.: 917 787 888

26. SPORT & LANGUAGE

Campamentos y cursos en el extranjero. Campamentos en España: 6% de descuento. Cursos en el extranjero: 5% de descuento. Programas para adultos: 6% de descuento.
Tel.: 91 837 38 20

27. AURILOGIC

Ofrecen auriculares inalámbricos, para poder trabajar con las manos "libres" y hablar por teléfono. Ofrece condiciones especiales para colegiados.
Tel.: 91 440 01 49
Persona de contacto: Rocío Santos

28. CARPINTEROS & EBANISTAS A.S

Ofrecemos precios reducidos, a familiares y colegiados. Previa presentación número colegiado. Muebles a medida, salones, habitaciones, armarios, cocinas, baños, etc. Reparaciones de muebles, puertas correderas, cerraduras de puertas blindadas, persianas, etc.
Persona de contacto: Antonio Sánchez
Móvil: 662 062 775
Tel./Fax: 91 619 57 30

29. FAUNIA

Ofrece un 10% de descuento a los hijos y familiares de colegiados en actividades infantiles. Previa presentación del carnet de colegiado. Persona de contacto: Javier Alonso.
Tel.: 91 206 19 15

30. ITV Leganés

(Polígono Ciudad del Automóvil)

Ofrece los siguientes precios para colegiados, previa presentación del carnet de colegiado.
Turismos Diesel: 36,34€. Turismos Gasolina: 26,43€. Motocicletas: 32,82€.
Tel.: 91 689 45 25 (Manuel Sánchez)

31. INSTITUTO CLAUDIO GALENO

Ofrece un 10% de descuento en cualquier actividad formativa de su escuela, a colegiados y familiares. Persona de contacto: Pilar. Tel.: 91 159 99 57

32. CESPU PORTUGAL

Ofrece a todos los colegiados y familiares un 5% de descuento en el curso CBS y en todas las actividades no regladas
Persona de Contacto: Marcos Torres
Tel.: 035 1224 157 100
E-mail: marcos.torres@cespu.es
www.cespu.pt

33. WATIUM, S.L. (Comercializadora eléctrica)

Reduce el importe en su factura de luz. Tarifas especiales y descuentos a colegiados y familiares.
Tel. Gratuito: 900 901 059
Persona de contacto: Fernando Fernández 634 041 689

34. GRUPO DATCON

Empresa especializada en Protección de Datos y Prevención de Riesgos Laborales. Ofrece descuentos especiales a colegiados y familiares. Persona de Contacto: Elvira Martínez.
Tel.: 635 430 085

35. DIVERCLICK.ES

Página web de entradas a espectáculos por internet, tiene a disposición de los colegiados y familiares la siguiente dirección web: www.diverclick.es/colprodecam
Con descuentos de hasta el 50%. Para cualquier duda o consulta.
Persona de contacto: Rosa Albacar
Tel.: 615 036 153

36. 3LIM 2000, S.L.

Ofrece un 6% de descuento a colegiados y familiares, en los servicios de: mantenimiento, acondicionamiento, limpieza y cualquier otro servicio integral.
Más información: www.3lim2000.es
Persona de contacto: Sergio de Fays.
Tel.: 619 43 82 45

37. RURASHOP (Productos Gourmet)

Ofrece condiciones especiales en la compra de sus productos, a colegiados y familiares. Persona de contacto: Álvaro Garrido.
Tel.: 661 772 182

38. Hotel Hospes Palacio de Arenales & Spa (Cáceres)

Ofrece un 10% de descuento para colegiados y familiares, sobre la mejor tarifa de alojamiento disponible.
Persona de contacto: Belén Pavón
Tel.: 927 620 490

39. PARADORES

Ofrece un 5% de descuento a colegiados y familiares, en toda su red de paradores nacionales. Reservas: 902 54 79 79 o en el teléfono parador elegido.

40. SOLDLED

(Ahorro energético personalizado)

Ofrece servicio de optimización y ahorro energético gratuito personalizado, para colegiados y familiares.
Persona de contacto: Pedro Moreno
Tlfno.: 91 085 63 00/640 556 036

41. MENSAJERÍA RÍO EXPRESS

Ofrece a todos los colegiados un 5% de descuento, sobre sus tarifas oficiales.
Persona de contacto: Patricia Marqués.
Tel.: 686 904 923



CLÍNICA

LABORATORIO

SCHMIDT
CLINICLINE

SCHMIDT
LABORATORYLINE

**FORMAMOS
EQUIPO**

Contact Center

900 21 31 41 Península y Baleares

900 21 31 31 Canarias

www.casa-schmidt.es

info@casa-schmidt.es



YouTube